



FICHA DE CARACTERIZAÇÃO DE ATIVIDADE - FCA

FCA nº : 147860/2019

Data do Protocolo da FCA : 17/09/2019

Nº Acompanhamento : 0015d8117d8a80fa

DADOS DO INTERESSADO

Empreendedor: DNIT

CNPJ: 04.892.707/0001-00

Razão Social: DEPARTAMENTO NACIONAL DE INFRA-ESTRUTURA DE TRANSPORTES

Porte da Empresa: Entidade Pública

CARACTERIZAÇÃO DO PROJETO

Setor: Transporte

Tipologia: Estruturas Rodoviárias

Nome do Empreendimento: BR-416/AL - Obras remanescentes

Descrição do Projeto (Atividade/Empreendimento): O Empreendimento objeto da presente, refere-se ao Licenciamento ambiental da BR-416/AL para conclusão das obras remanescentes de implantação e pavimentação, restauração da pista existente com melhoramentos para adequação de capacidade e segurança nos seguintes segmentos: 01 - km 7,60 ao km 17,60 (Restauração com melhoramentos); 02 - km 17,60 ao km 19,20 (Restauração com melhoramentos); 03 km 25,20 ao km 29,60 (Pavimentação) e 04 - km 45,60 ao km 57,00 (Restauração com melhoramentos).

LOCALIZAÇÃO DO EMPREENDIMENTO E DA ÁREA DE ESTUDO PROPOSTA

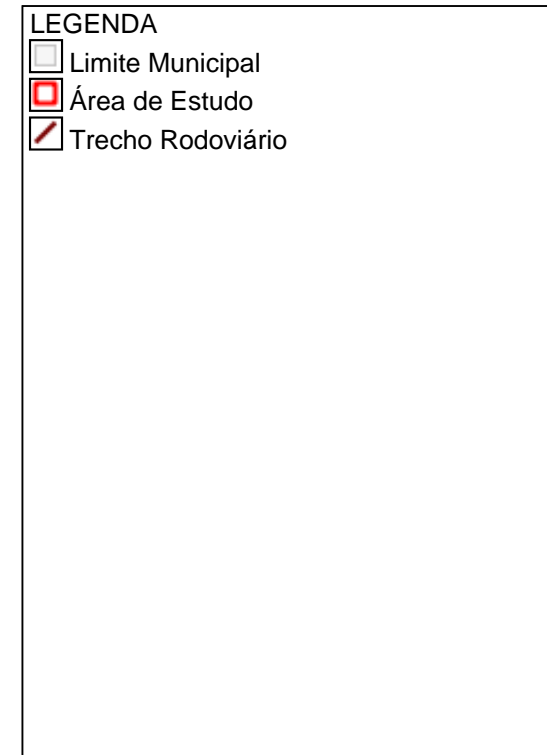
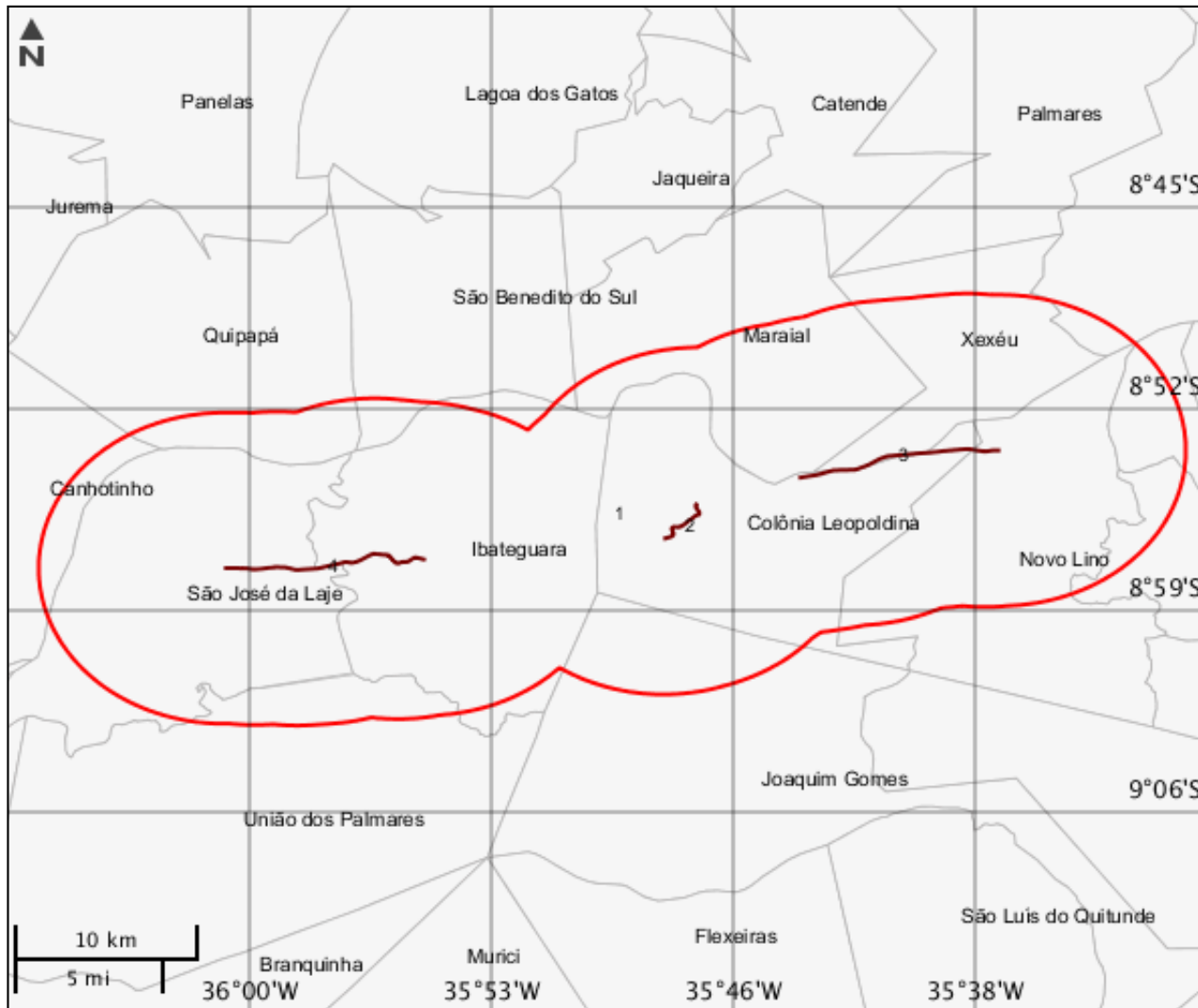

ELEMENTOS DO PROJETO

Área de Estudo

Estrutura 1

Trecho Rodoviário

Estrutura 2

Nome	Extensão (m)	Largura (m)	Km inicial
Segmento 3	4400	11	25,2
Km final	Qtd. pista	Qtd. faixa rolagem	Jurisdição
29,6	1	2	Federal
Variante contorno?	Tipo divisão pista	Desc divisão	Nome Rodovia
Não	Não apresenta barreira/divisão		BR-416/AL
Cod. trecho rodoviário	Tipo intervenção	Situação	-
416BAL0035-45	Pavimentação	Em projeto	-

Estrutura 3

Nome	Extensão (m)	Largura (m)	Km inicial
Segmento 1 e 2	11600	11	7,6
Km final	Qtd. pista	Qtd. faixa rolagem	Jurisdição
19,2	1	2	Federal
Variante contorno?	Tipo divisão pista	Desc divisão	Nome Rodovia
Não	Não apresenta barreira/divisão		BR-416/AL
Cod. trecho rodoviário	Tipo intervenção	Situação	-
416BAL0030-35	Melhoramento	Em operação	-

Estrutura 4

Nome	Extensão (m)	Largura (m)	Km inicial
Segmento 4	11400	11	45,6
Km final	Qtd. pista	Qtd. faixa rolagem	Jurisdição
57	1	2	Federal
Variante contorno?	Tipo divisão pista	Desc divisão	Nome Rodovia

Não	Não apresenta barreira/divisão		BR-416/AL
Cod. trecho rodoviário	Tipo intervenção	Situação	-
416BAL0045-50	Melhoramento	Em operação	-

CARACTERIZAR ÁREA DE ESTUDO - MAPAS TEMÁTICOS

Mapa Temático Cursos d'água

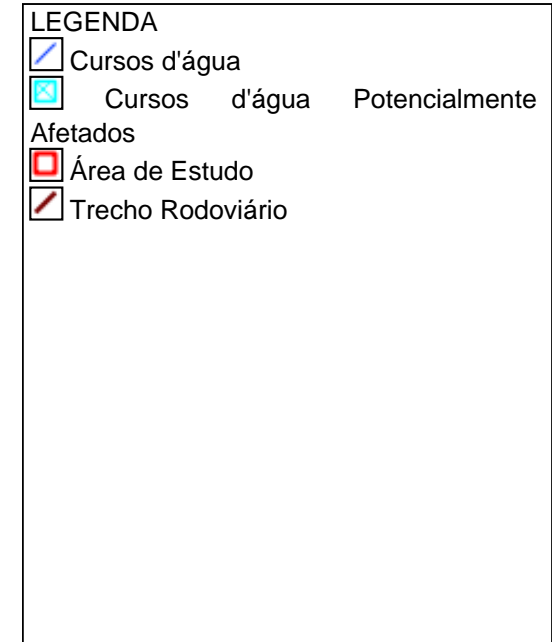
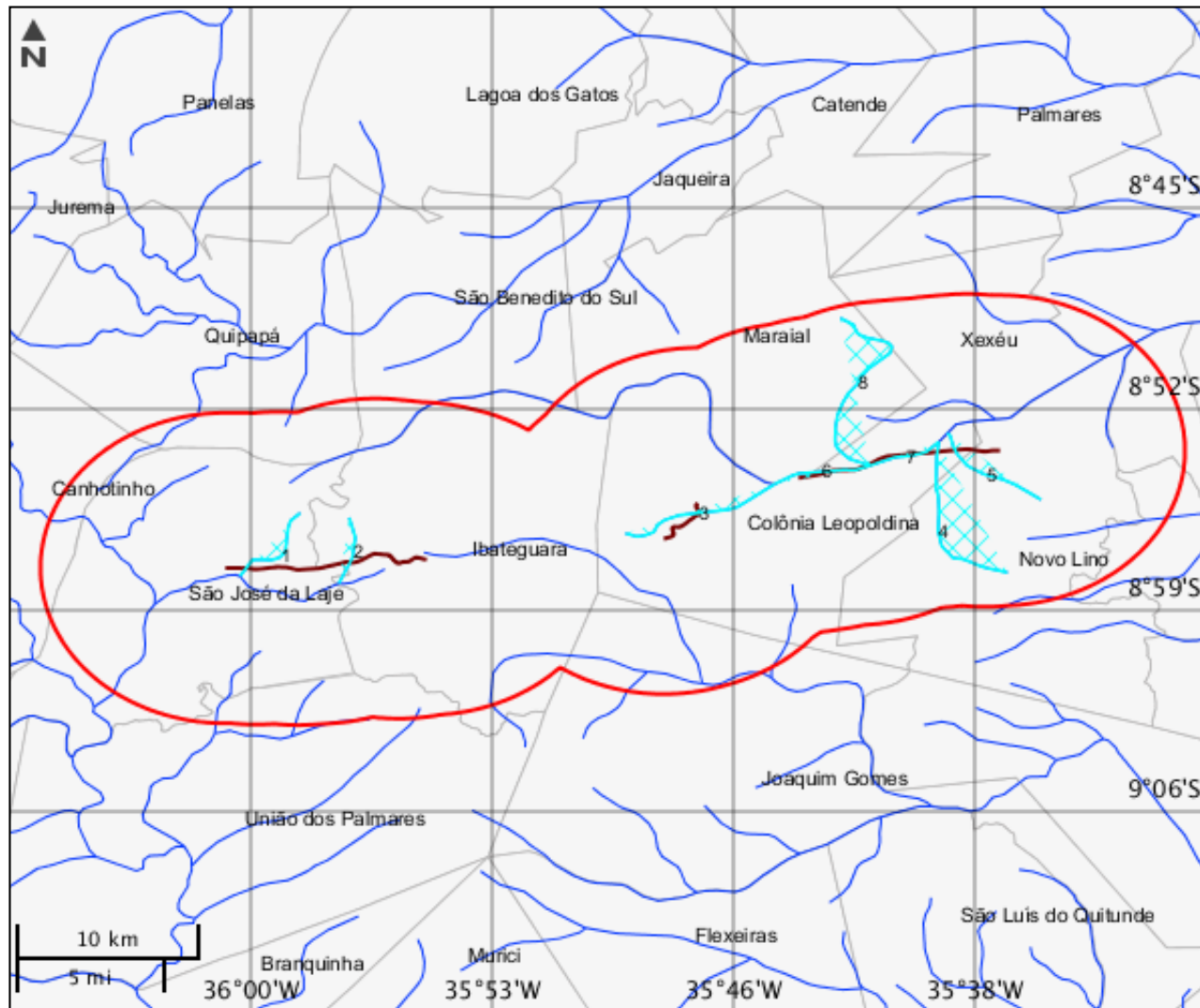

Cursos d'água

	Nome do corpo d'água	Nome completo	Tipo de corpo d'água
1	sem nome	sem nome	
2	sem nome	sem nome	
3	sem nome	sem nome	
4	sem nome	sem nome	
5	sem nome	sem nome	
6	Jacuípe	Rio Jacuípe	Rio
7	Jacuípe	Rio Jacuípe	Rio
8	sem nome	sem nome	

Mapa Temático Massa d'água

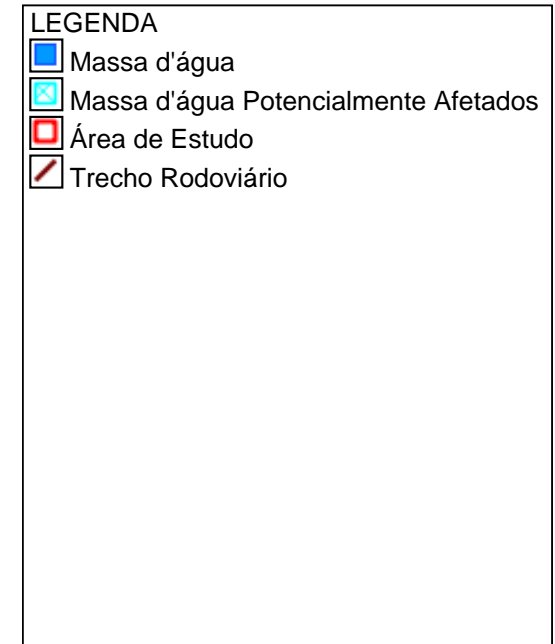
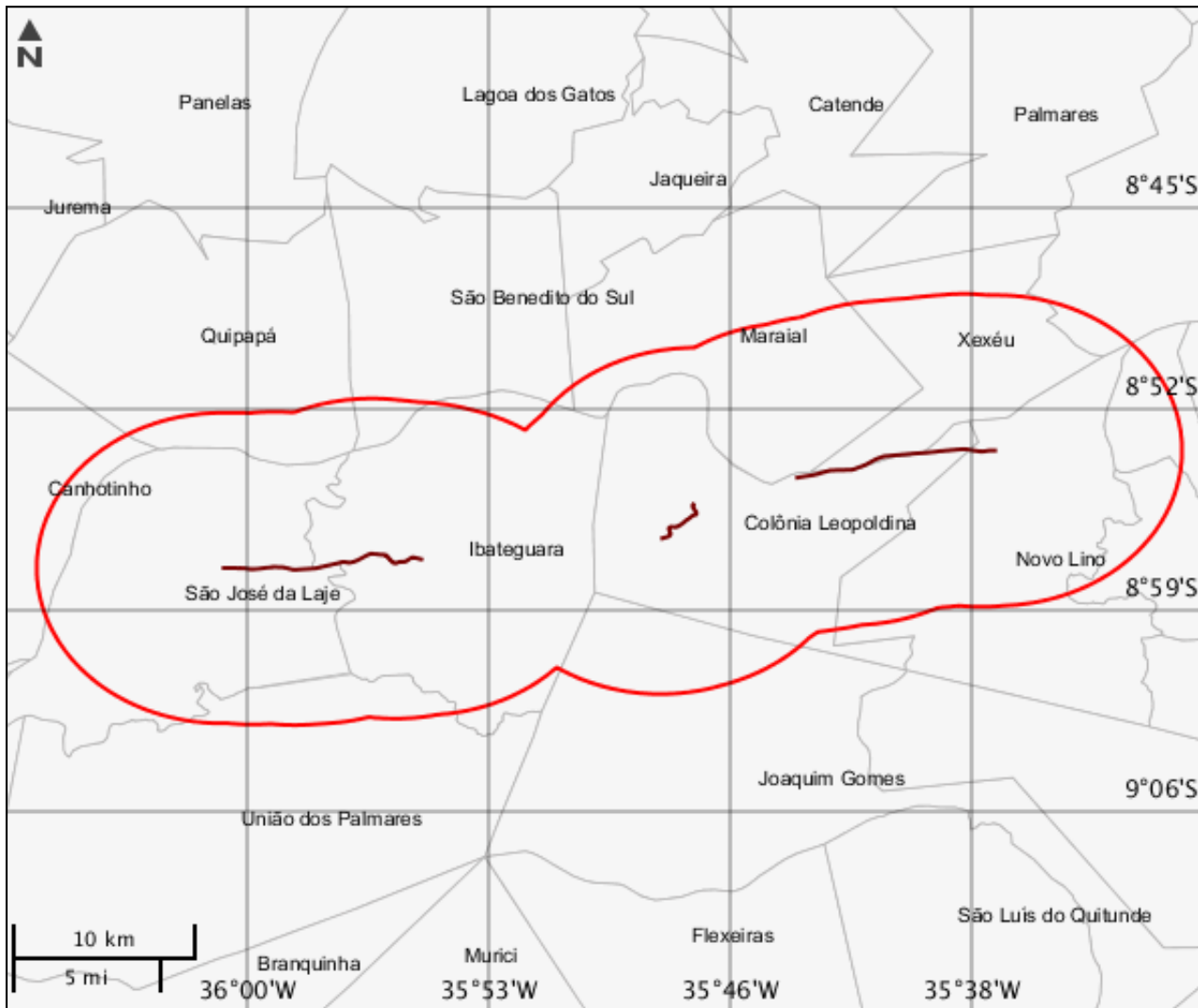

Massa d'água

Nenhum alvo potencial foi declarado pelo empreendedor para esse tema.

Mapa Temático Municípios

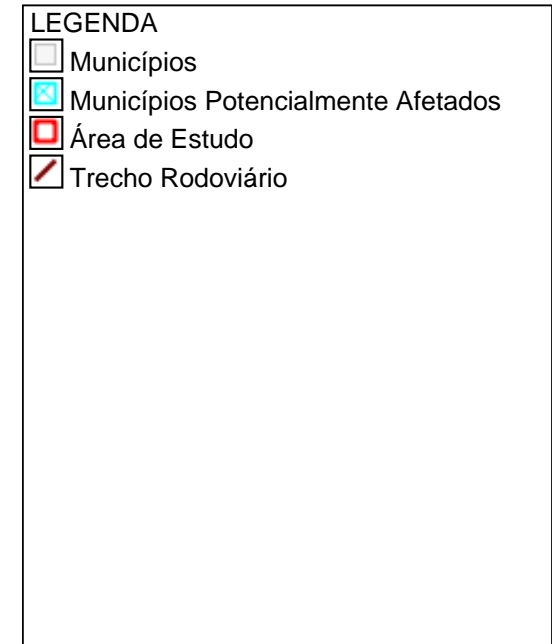
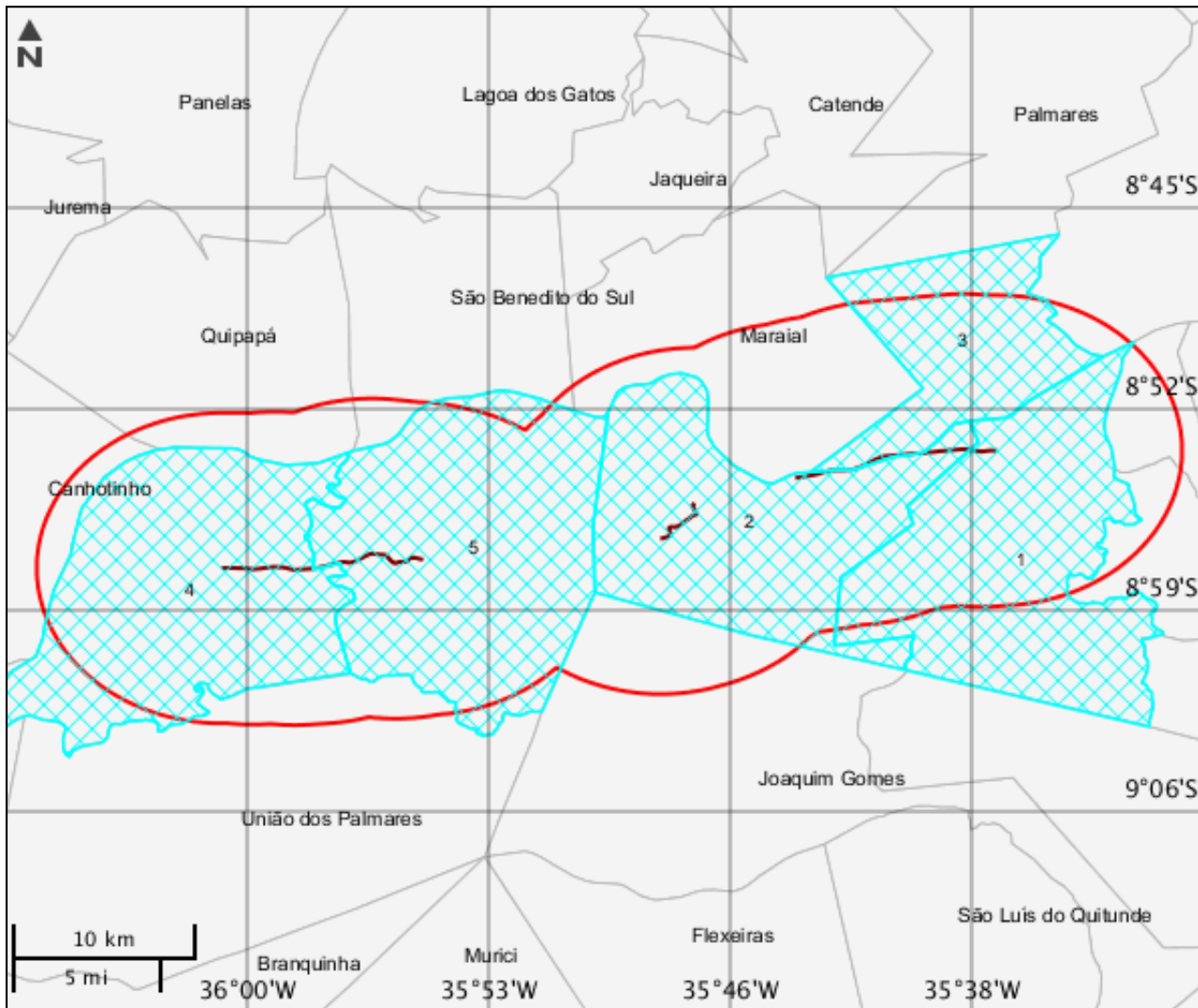

Municípios			
	Código município	Nome	Sigla UF
1	2705606	Novo Lino	AL
2	2702108	Colônia Leopoldina	AL
3	2616506	Xexéu	PE
4	2708303	São José da Laje	AL
5	2703007	Ibateguara	AL

Mapa Temático Terras indígenas

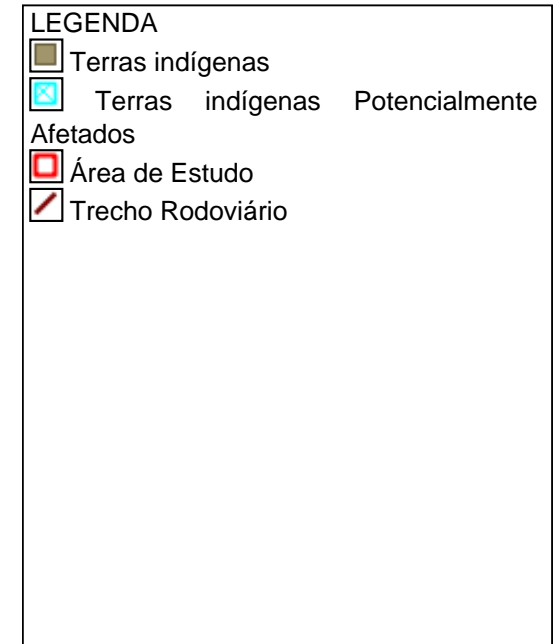
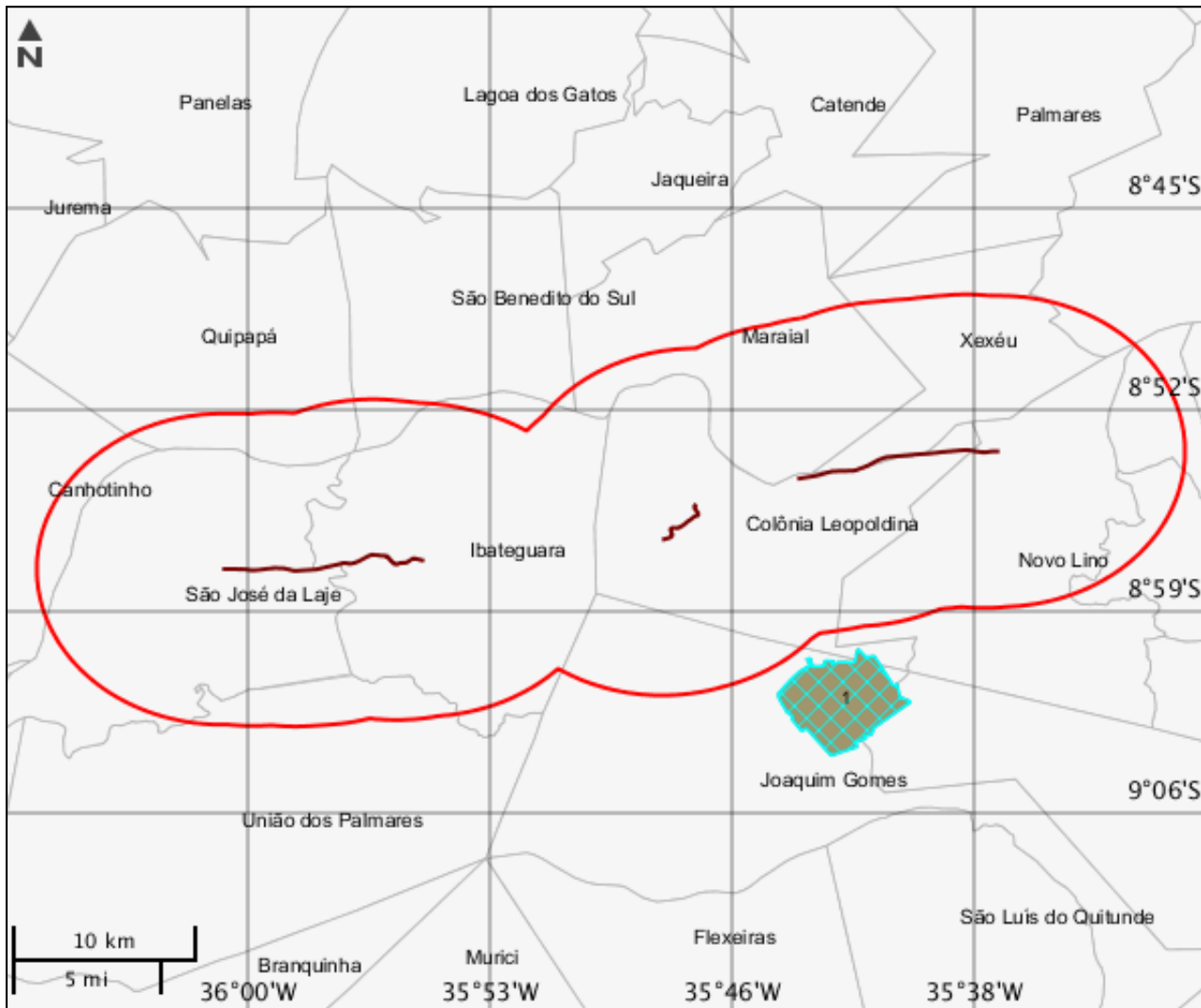

Terras indígenas

	Área indígena	Terra Indígena	Tipo área indígena	Grupo étnico	População	Área	Situação espacial da área	Área em revisão	Observações
1	Wassu-Cocal	Wassu-Cocal	TI	Wassu	1220	2758.09	Principal	0	sem observação

Mapa Temático Unidades de conservação

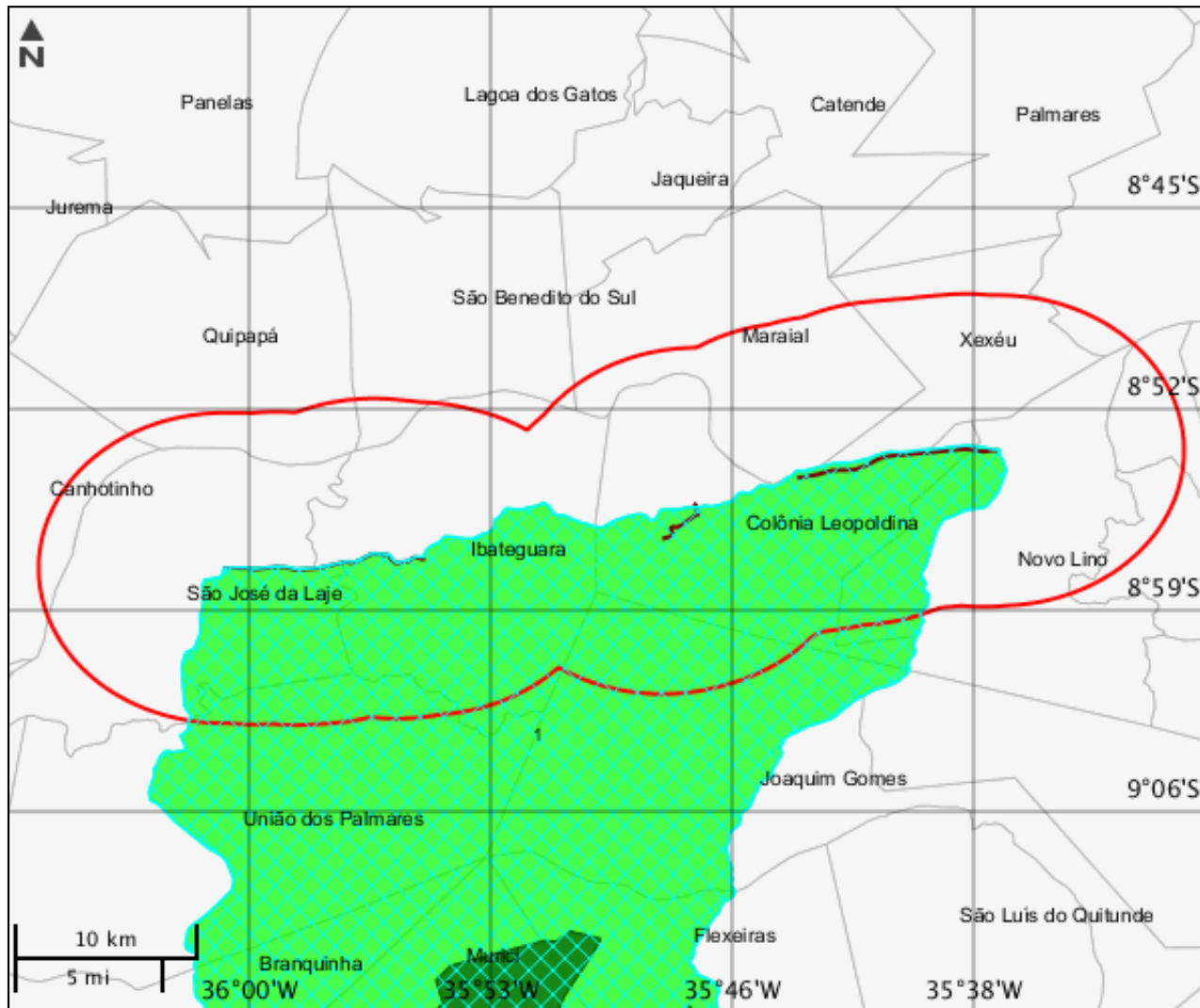

LEGENDA

Unidades de conservação

- Unidade de Proteção Integral
- Unidade de Uso Sustentável

 UC Potencialmente Afetado(s)

 Área de Estudo

Trecho Rodoviário

 UC Desenhadas

Unidades de conservação							
	Nome	Grupo	Categoria	Esfera administrativa	Ano de criação	Código UC	Órgão gestor
1	ÁREA DE PROTEÇÃO AMBIENTAL DE MURICÍ	US	Área de Proteção Ambiental	estadual	1997	0000.27.0923	Instituto do Meio Ambiente de Alagoas

Mapa Temático Amazônia legal

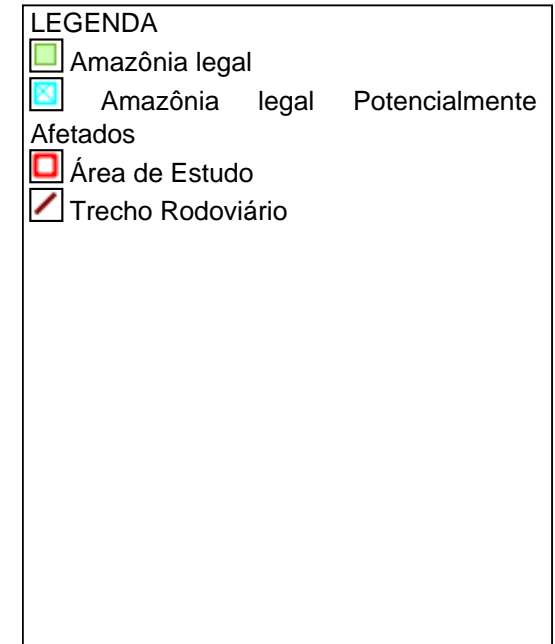
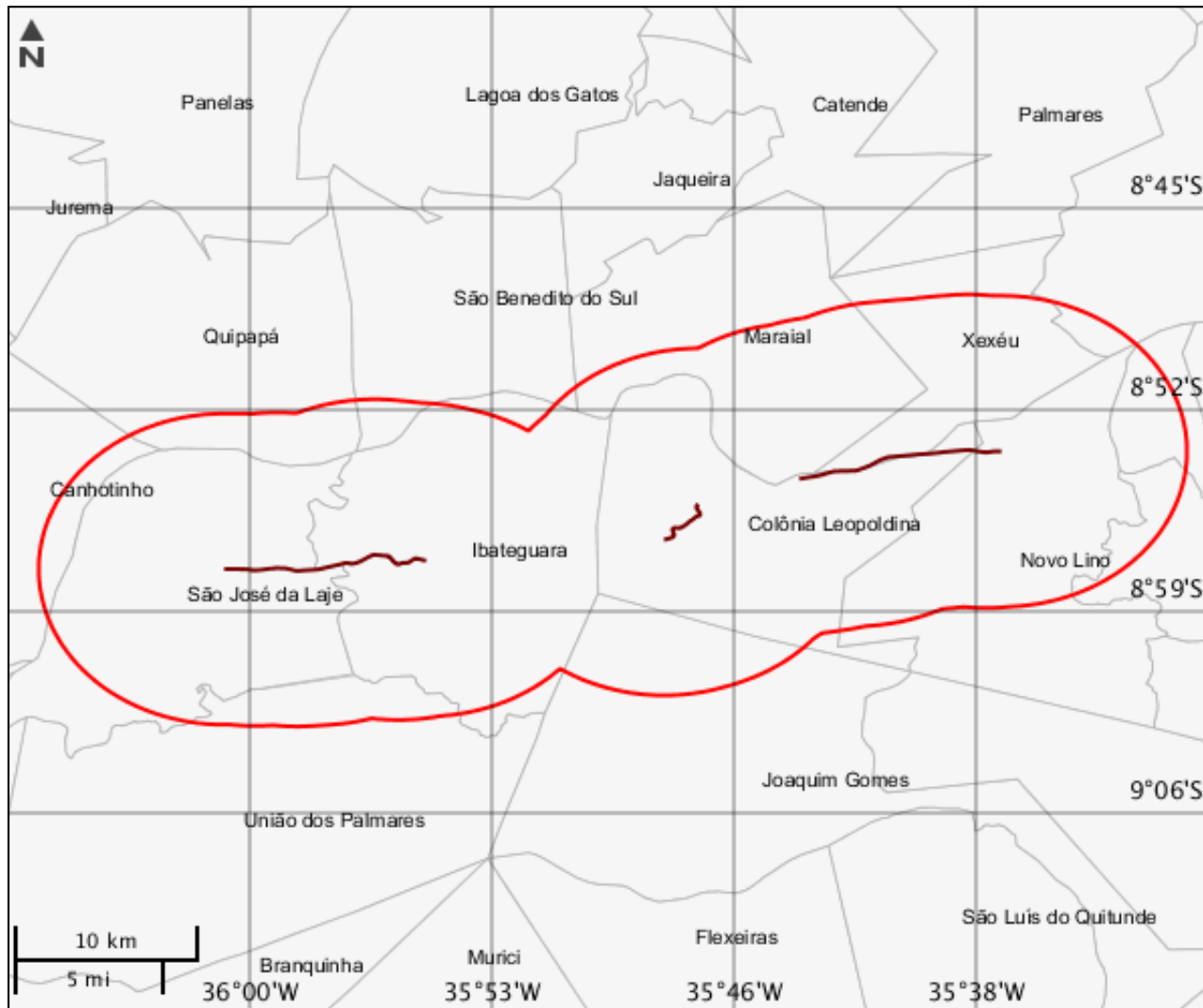

CARACTERIZAR ÁREA DE ESTUDO - QUESTIONÁRIO**Meio Biótico**

- Sim Não - O projeto implica supressão de vegetação primária ou vegetação secundária em estágio avançado de regeneração do Bioma Mata Atlântica?
- Sim Não - O projeto é localizado ou desenvolvido (total ou parcialmente) em Unidade de Conservação instituída pela União? (exceto em Áreas de Proteção Ambiental - APA, conforme Lei Complementar nº 140/2011)
- Sim Não - O projeto afeta Unidade de Conservação - UC ou sua Zona de Amortecimento - ZA (municipal, estadual ou federal)? Inexistindo ZA, deverá ser considerada a faixa de 3 mil metros a partir do limite da UC, exceto APA e RPPN

Meio Socioeconômico

- Sim Não - Há previsão de impacto (direto ou indireto) em centro histórico tombado?
- Sim Não - Há previsão de impacto (direto ou indireto) em Terras Indígenas, nos termos da legislação vigente?
- Sim Não - Há previsão de impacto (direto ou indireto) em Terras Quilombolas, nos termos da legislação vigente?
- Sim Não - Há previsão de impacto ambiental (direto ou indireto) em bens culturais acautelados em âmbito Federal, nos termos da legislação vigente?
- Sim Não - Há previsão de impacto (direto ou indireto) em área urbana?
- Sim Não - Há previsão de impacto (direto ou indireto) em centro histórico urbano?
- Sim Não - O projeto implica remoção da população?

Meio Físico

- Sim Não - Há previsão de impacto (direto ou indireto) em meio aquático?
- Sim Não - Há previsão de impacto (direto ou indireto) em Cavidades Naturais Subterrâneas?

Outras Informações

- Sim Não - O empreendimento se encontra total ou parcialmente localizado dentro da Amazônia Legal?
- Sim Não - O empreendimento se encontra parcialmente implantado, em leito natural?
- Sim Não - A malha rodoviária à qual se insere o presente empreendimento, encontra-se com processo de licenciamento aberto (ordinário ou de regularização) no Ibama ou outro órgão de meio ambiente?
- Sim Não - Este é um empreendimento de caráter militar? (Leis Complementares nº 097/1999 e nº 140/2011)
- Sim Não - O projeto será desenvolvido dentro da faixa de domínio preexistente?

Este formulário de Solicitação de Licenciamento Ambiental (Ficha de Caracterização de Atividades - FCA) deve ser preenchido integralmente.

Todas as informações declaradas são de responsabilidade do empreendedor e empresa detentora da titularidade do empreendimento (CNPJ).

A omissão ou declaração falsa de informações impedirá a análise desta solicitação de licenciamento ambiental pelo IBAMA, sem prejuízo a outras penalidades previstas no Decreto-lei nº 2848/1940 (Código Penal) e Lei 9.605/1998 (Crimes Ambientais).

A Ficha de Caracterização de Atividades (FCA) é o documento eletrônico a ser preenchido para a Solicitação de Instauração de Processo de Licenciamento. A FCA não poderá ser editada após a confirmação de conclusão envio ao IBAMA.