



FICHA DE CARACTERIZAÇÃO DE ATIVIDADE - FCA

FCA nº : 147674/2019

Data do Protocolo da FCA : 13/08/2019

Nº Acompanhamento : 0015d52c97e22144

DADOS DO INTERESSADO

Empreendedor: DNIT

CNPJ: 04.892.707/0001-00

Razão Social: DEPARTAMENTO NACIONAL DE INFRA-ESTRUTURA DE TRANSPORTES

Porte da Empresa: Entidade Pública

CARACTERIZAÇÃO DO PROJETO

Setor: Transporte

Tipologia: Estruturas Ferroviárias

Nome do Empreendimento: Contorno Ferroviário de Curitiba/PR

Descrição do Projeto (Atividade/Empreendimento): Refere-se a 02(dois) Contornos Ferroviários no município de Curitiba/PR e na Região Metropolitana, visando a remoção de interferências do ramal de Rio Branco do Sul, compreendendo o "Contorno Sul - Leste - Alternativa 2C" e "Ramal Oeste - Alternativa 1F", na diretriz da Estrada de Ferro EF-277, Eng. Bley Paranaguá.

LOCALIZAÇÃO DO EMPREENDIMENTO E DA ÁREA DE ESTUDO PROPOSTA

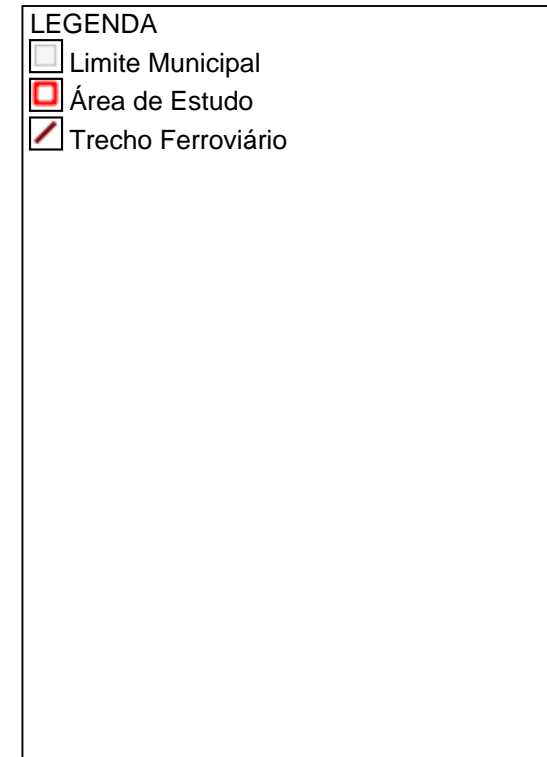
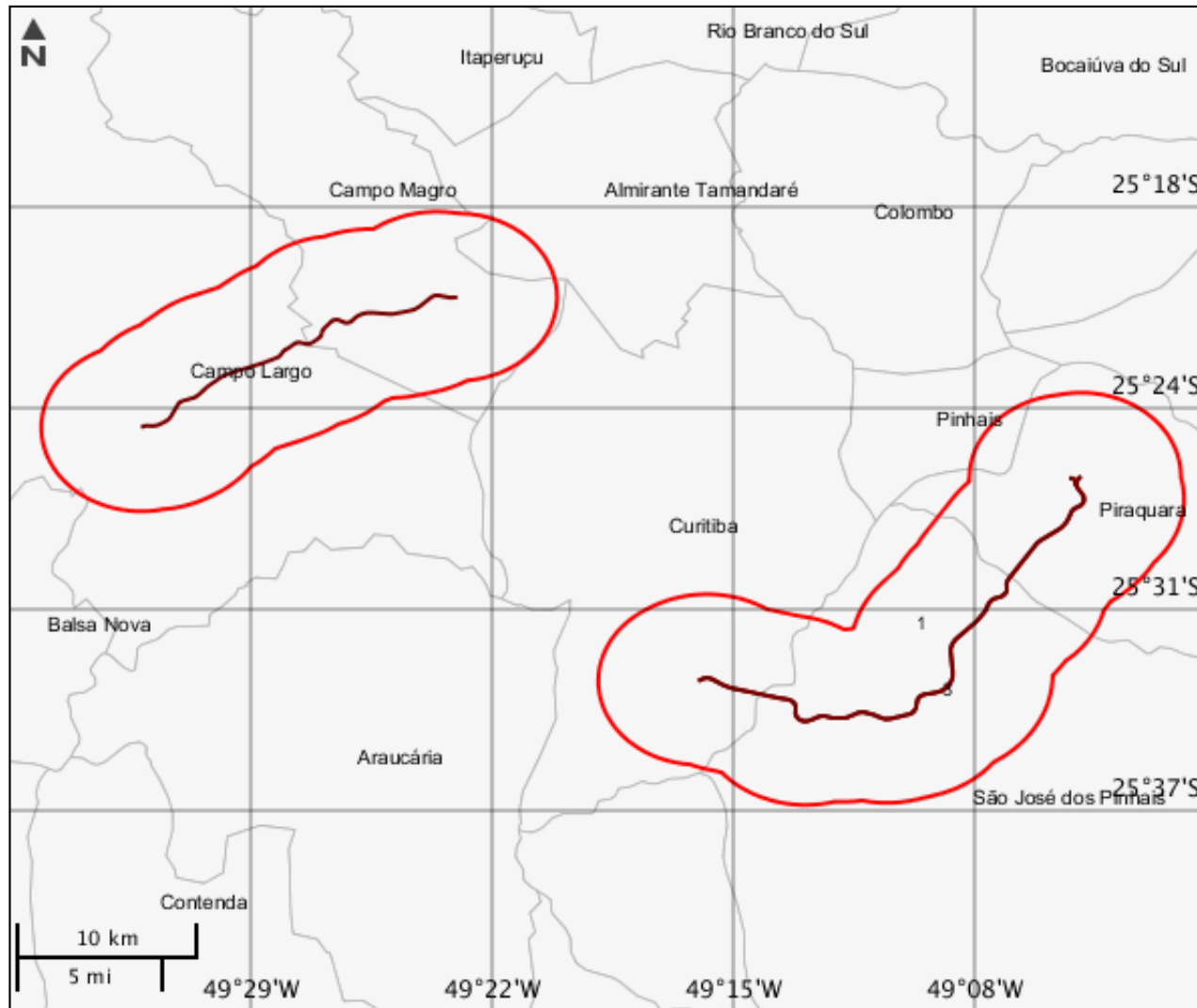

ELEMENTOS DO PROJETO

Área de Estudo

Estrutura 1

Trecho Ferroviário

Estrutura 2

Tipo trecho	Extensão (m)	Largura (m)	Km inicial
Contorno	30000	11,3	90,98
Km final	Tipo bitola	Desc bitola	Qtd. linhas
119,91	Métrica		2
Linha férrea	Cod. trecho ferroviário	Malha	Tipo intervenção
Contorno Sul - Leste - Alternativa 2C	EF-277	Malha Sul	Implantação
Situação	-	-	-
Em projeto	-	-	-

Estrutura 3



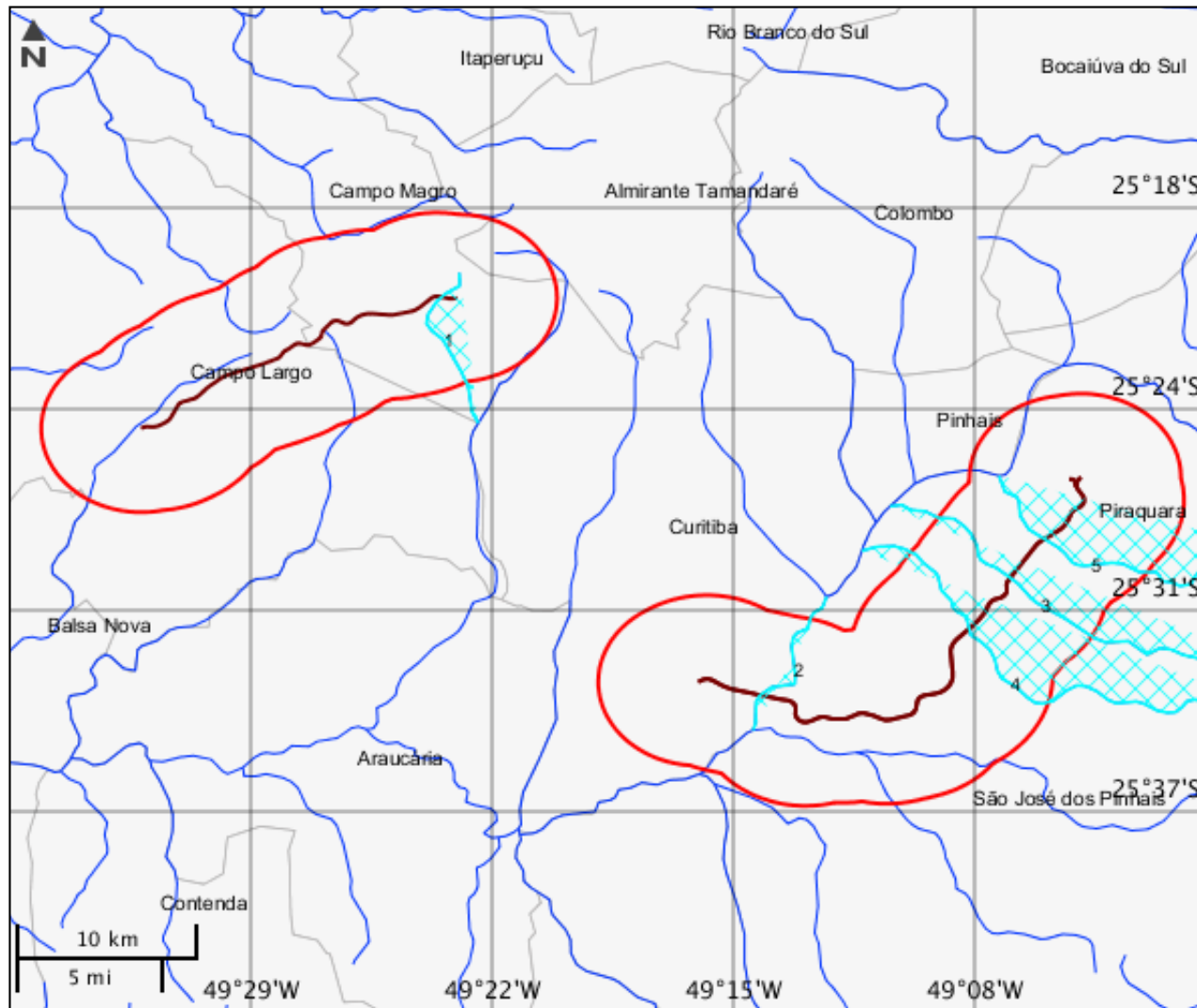

Tipo trecho	Extensão (m)	Largura (m)	Km inicial
Contorno	57000	7	23,67
Km final	Tipo bitola	Desc bitola	Qtd. linhas
162,16	Mista Métrica Larga		1
Linha férrea	Cod. trecho ferroviário	Malha	Tipo intervenção
Ramal Oeste - Alternativa 1F	EF-277	Malha Sul	Implantação
Situação	-	-	-
Em projeto	-	-	-

CARACTERIZAR ÁREA DE ESTUDO - MAPAS TEMÁTICOS

Mapa Temático Cursos d'água



LEGENDA

-  Cursos d'água
-  Cursos d'água Potencialmente Afetados
-  Área de Estudo
-  Trecho Ferroviário

Cursos d'água

	Nome do corpo d'água	Nome completo	Tipo de corpo d'água
1	sem nome	sem nome	
2	Iguaçu	Rio Iguaçu	Rio
3	sem nome	sem nome	
4	sem nome	sem nome	
5	sem nome	sem nome	

Mapa Temático Massa d'água

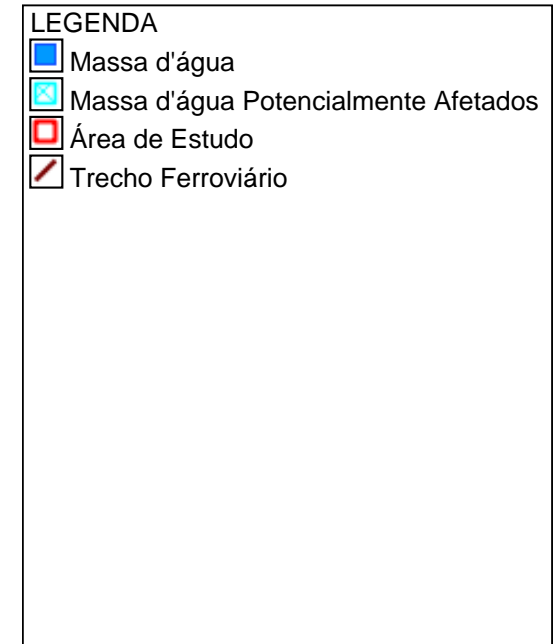
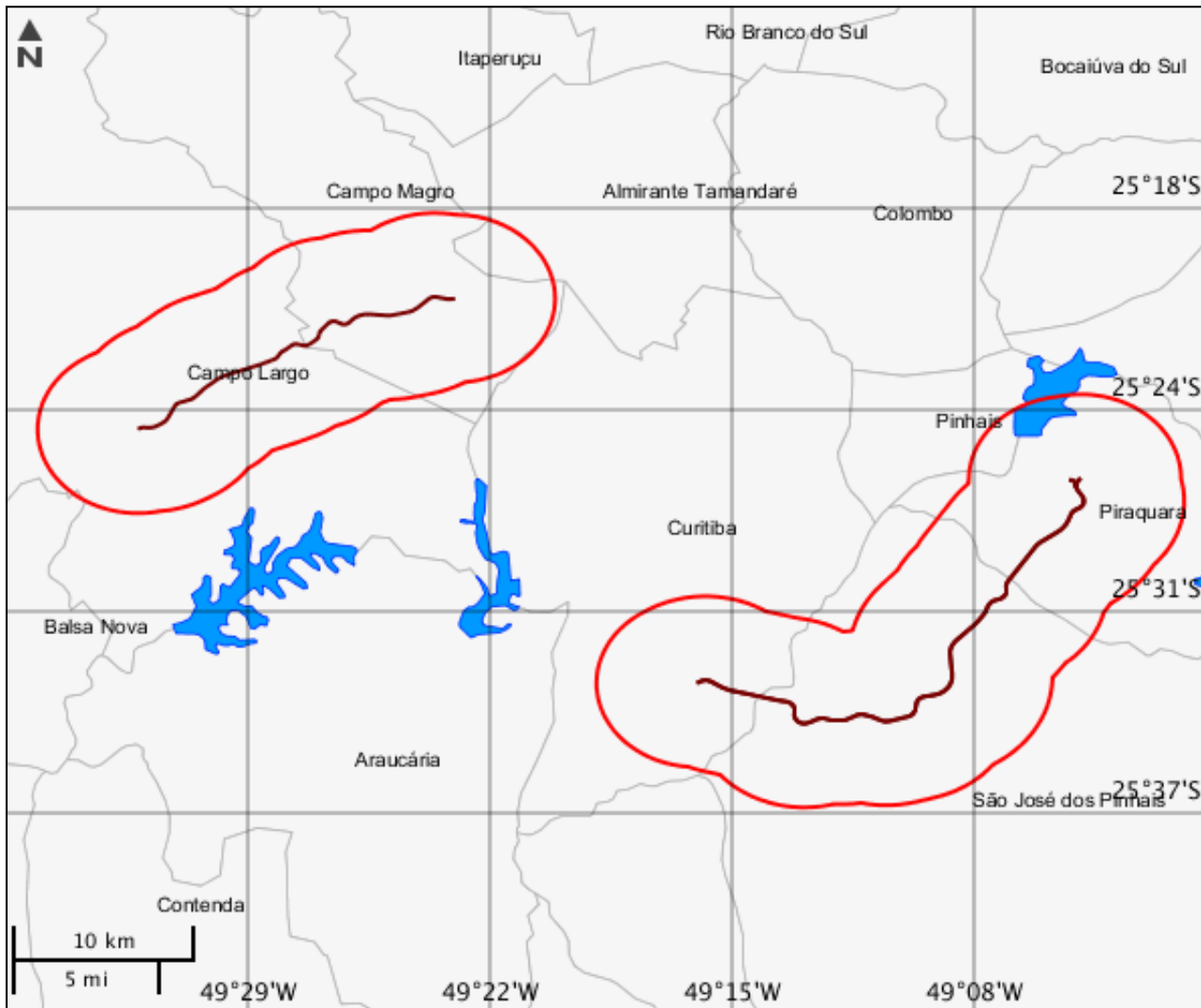

Massa d'água

Nenhum alvo potencial foi declarado pelo empreendedor para esse tema.

Mapa Temático Municípios

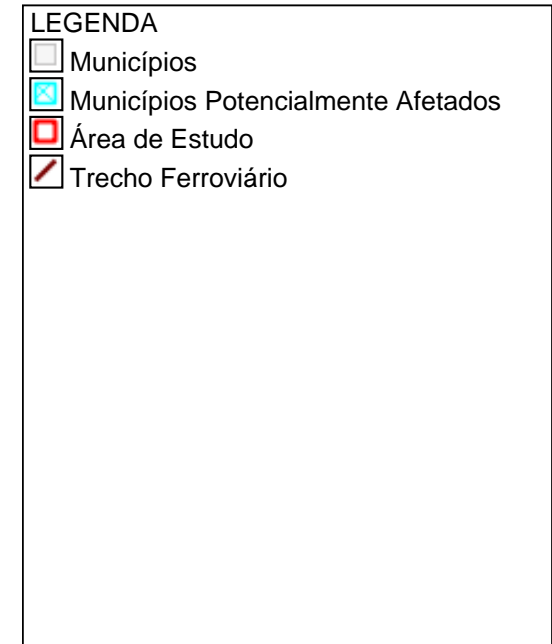
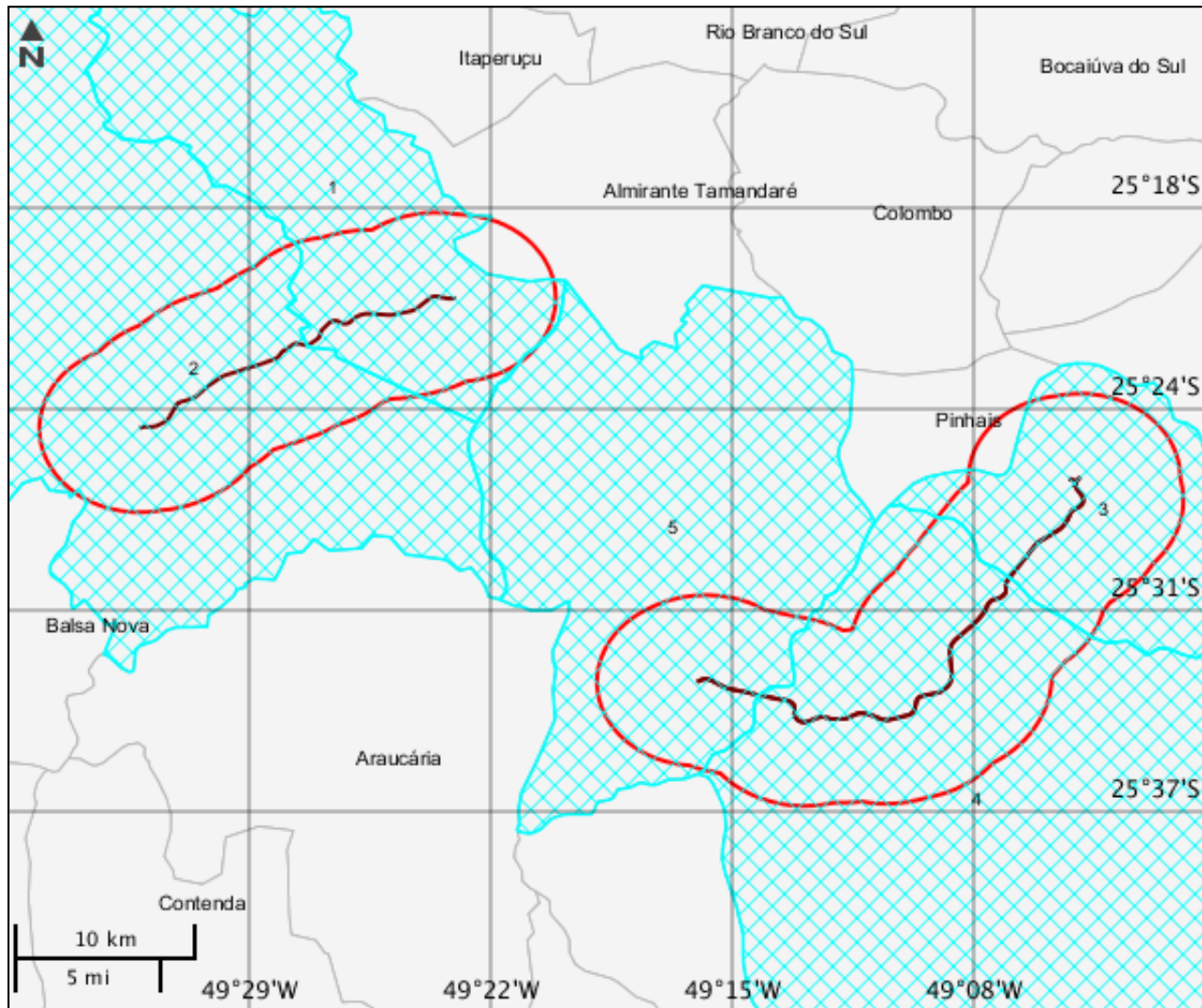

Municípios			
	Código município	Nome	Sigla UF
1	4104253	Campo Magro	PR
2	4104204	Campo Largo	PR
3	4119509	Piraquara	PR
4	4125506	São José dos Pinhais	PR
5	4106902	Curitiba	PR

Mapa Temático Terras indígenas

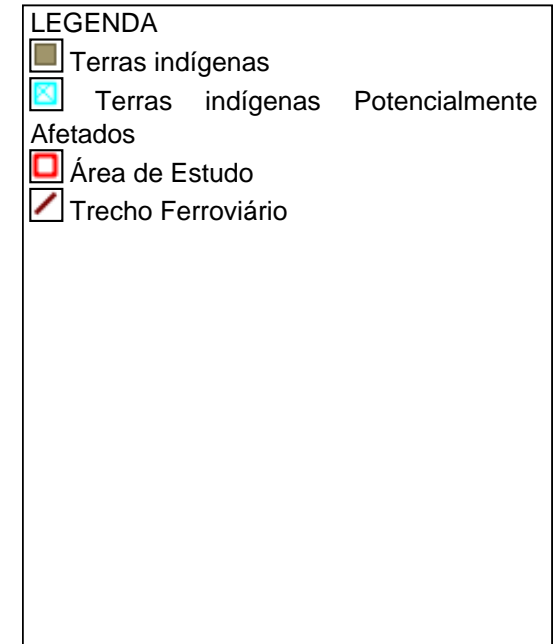
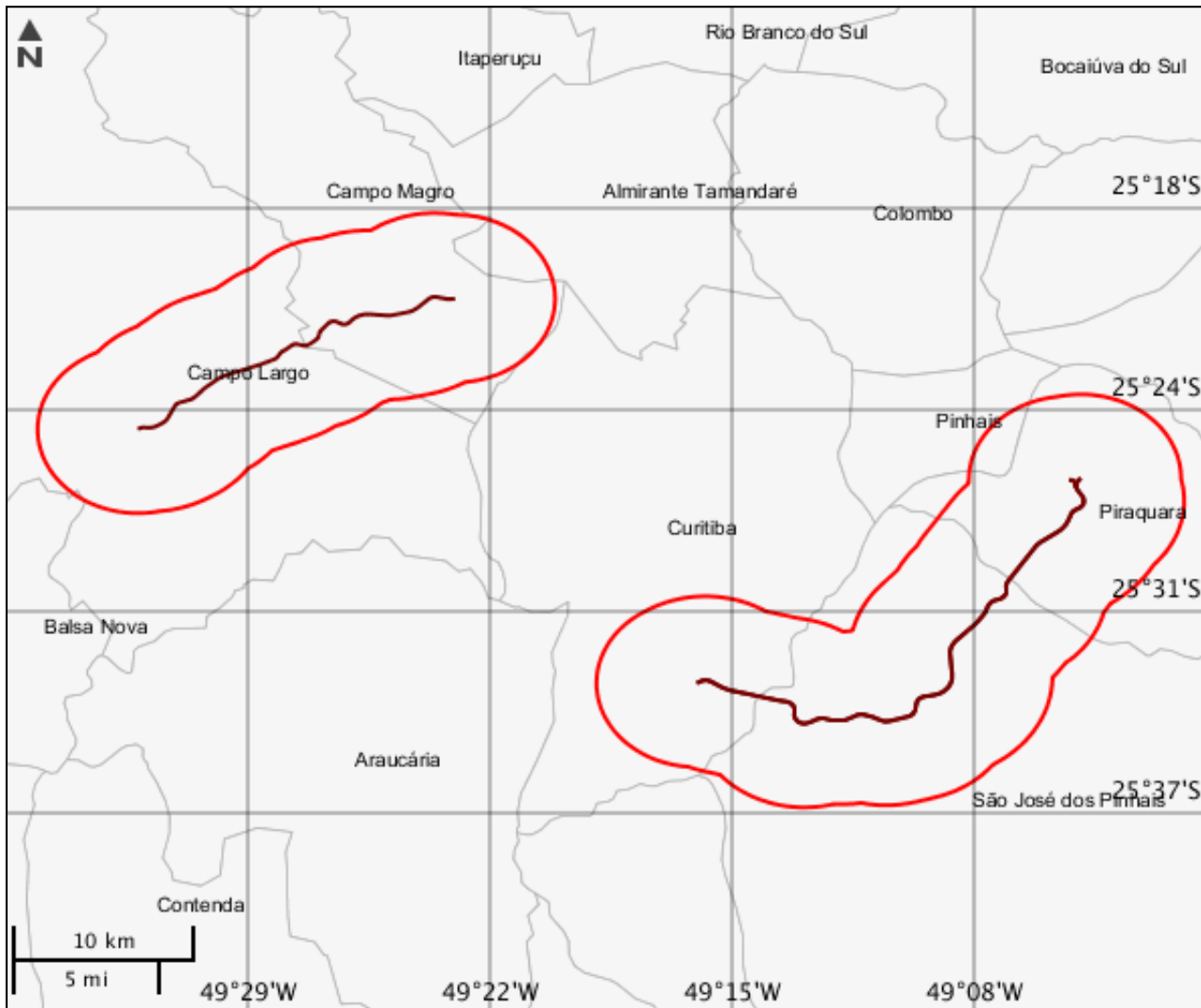

Terras indígenas

Nenhum alvo potencial foi declarado pelo empreendedor para esse tema.

Mapa Temático Unidades de conservação

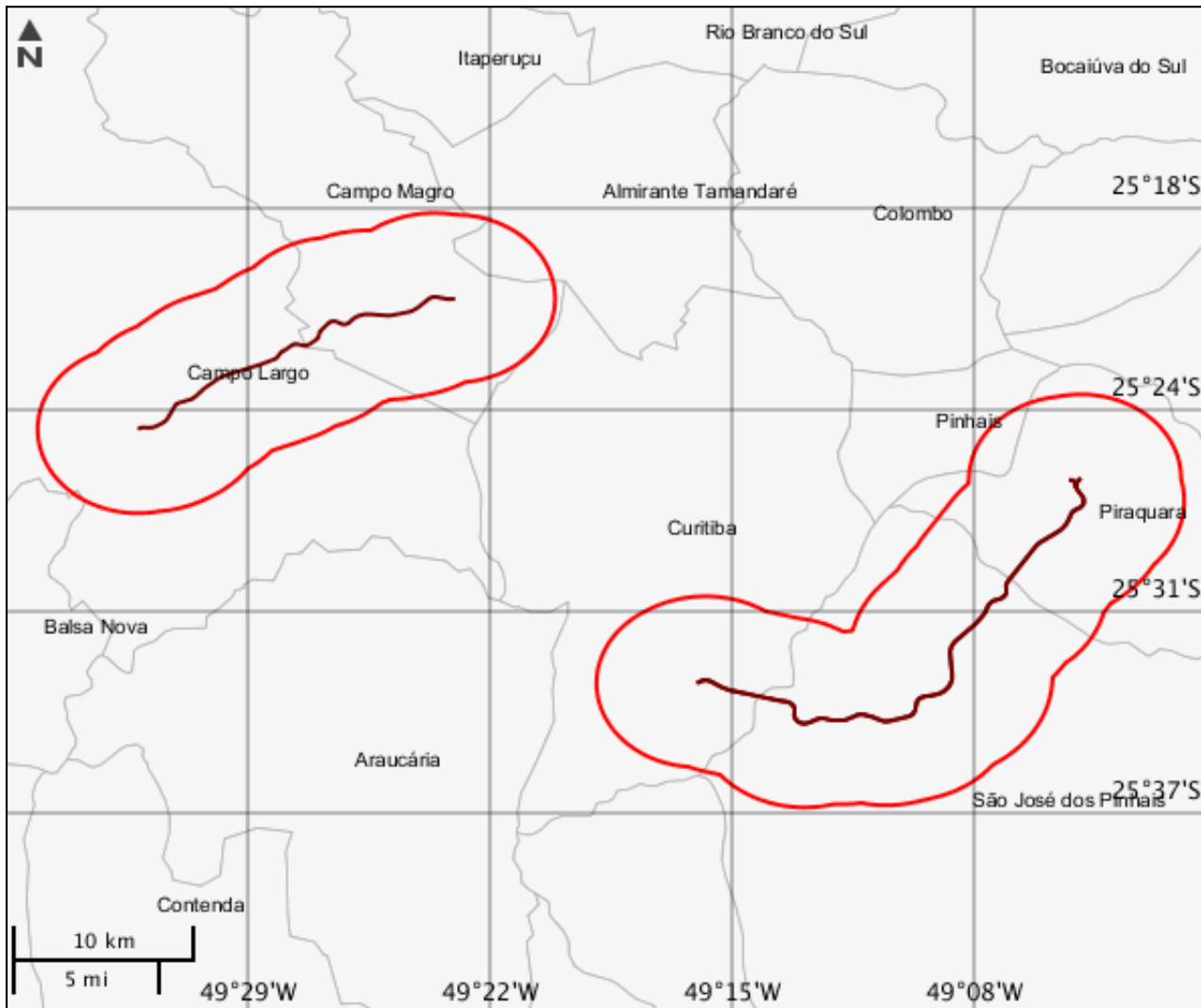

LEGENDA

Unidades de conservação

- Unidade de Proteção Integral
- Unidade de Uso Sustentável

 UC Potencialmente Afetado(s)

 Área de Estudo

Trecho Ferroviário

 UC Desenhadas

Unidades de conservação

Nenhum alvo potencial foi declarado pelo empreendedor para esse tema.

Mapa Temático Amazônia legal

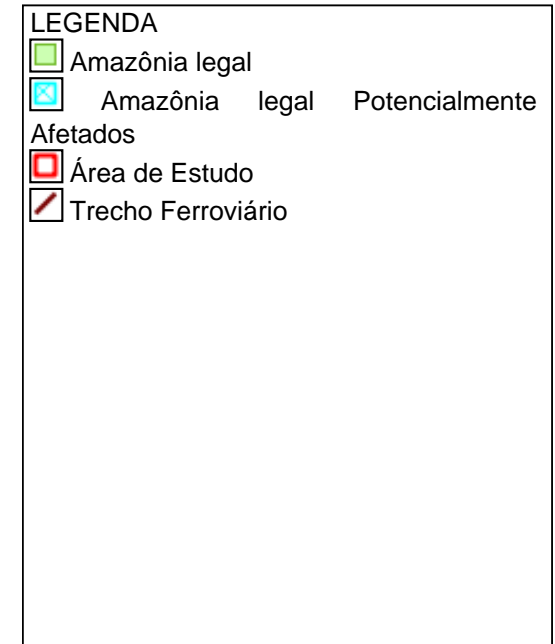
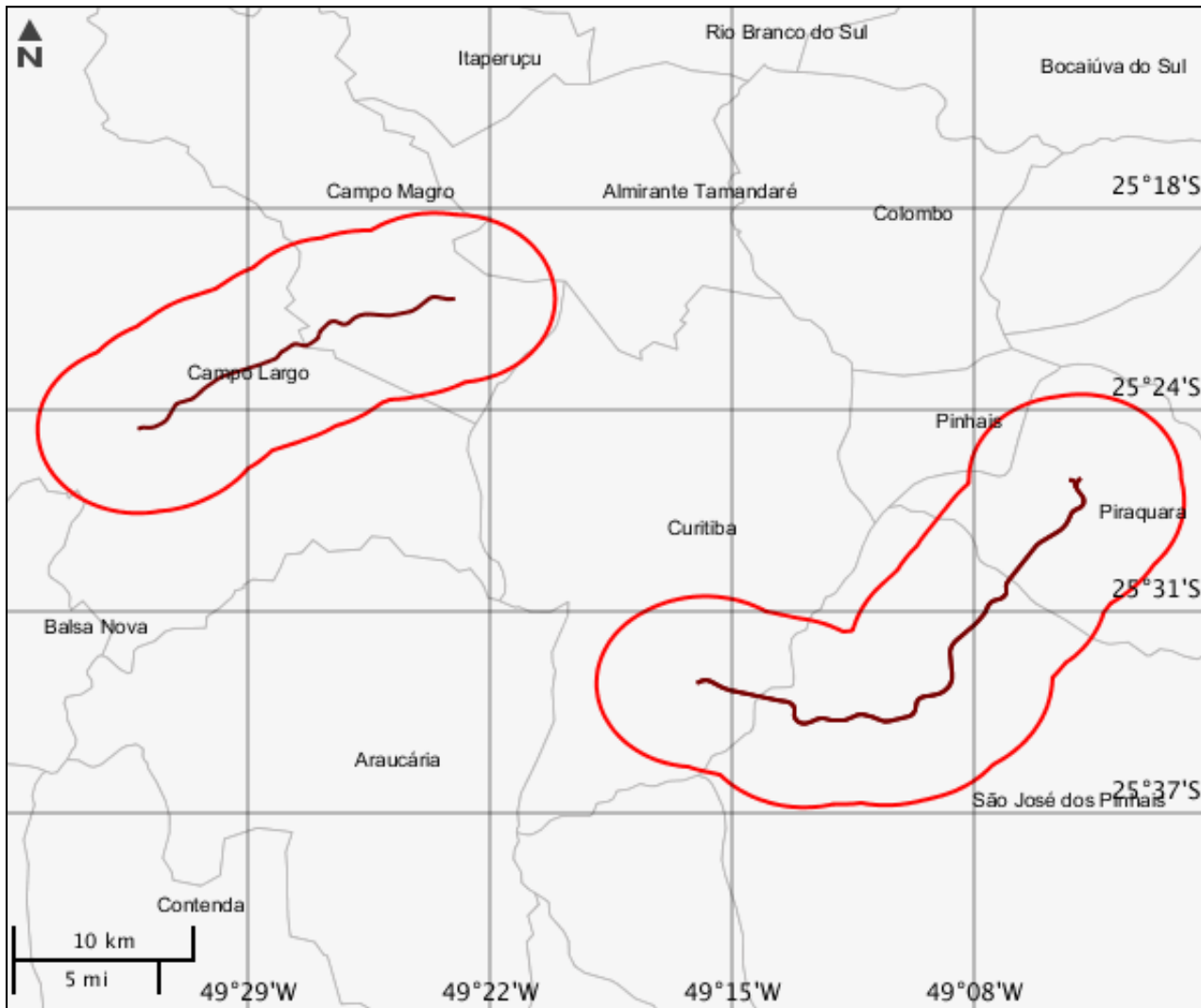

CARACTERIZAR ÁREA DE ESTUDO - QUESTIONÁRIO**Meio Biótico**

- Sim Não - O projeto é localizado ou desenvolvido (total ou parcialmente) em Unidade de Conservação instituída pela União? (exceto em Áreas de Proteção Ambiental - APA, conforme Lei Complementar nº 140/2011)
- Sim Não - O projeto afeta Unidade de Conservação - UC ou sua Zona de Amortecimento - ZA (municipal , estadual ou federal)? Inexistindo ZA, deverá ser considerada a faixa de 3 mil metros a partir do limite da UC, exceto APA e RPPN
- Sim Não - O projeto implica supressão de vegetação primária ou vegetação secundária em estágio avançado de regeneração do bioma mata atlântica?

Meio Socioeconômico

- Sim Não - Há previsão de impacto (direto ou indireto) em centro histórico tombado?
- Sim Não - Há previsão de impacto (direto ou indireto) em Terras Indígenas, nos termos da legislação vigente?
- Sim Não - Há previsão de impacto (direto ou indireto) em Terras Quilombolas, nos termos da legislação vigente?
- Sim Não - O projeto implica remoção da população?
- Sim Não - Há previsão de impacto ambiental (direto ou indireto) em bens culturais acautelados em âmbito Federal, nos termos da legislação vigente?
- Sim Não - Há previsão de impacto (direto ou indireto) em meio aquático?
- Sim Não - Há previsão de impacto (direto ou indireto) em área urbana?
- Sim Não - Há previsão de impacto (direto ou indireto) em centro histórico urbano?

Meio Físico

- Sim Não - Há previsão de impacto (direto ou indireto) em Cavidades Naturais Subterrâneas?

Outras Informações

- Sim Não - O empreendimento trata exclusivamente de implantação e ampliação de pátios ferroviários, estruturas de apoio, ramais ou contornos localizados majoritariamente fora da faixa de domínio?
- Sim Não - A malha ferroviária à qual se insere o presente empreendimento, encontra-se com processo de licenciamento aberto (ordinário ou de regularização) no Ibama ou outro órgão de meio ambiente?
- Sim Não - Este é um empreendimento de caráter militar? (Leis Complementares nº 097/1999 e nº 140/2011)
- Sim Não - O projeto será desenvolvido dentro da faixa de domínio preexistente?

Este formulário de Solicitação de Licenciamento Ambiental (Ficha de Caracterização de Atividades - FCA) deve ser preenchido integralmente.

Todas as informações declaradas são de responsabilidade do empreendedor e empresa detentora da titularidade do empreendimento (CNPJ).

A omissão ou declaração falsa de informações impedirá a análise desta solicitação de licenciamento ambiental pelo IBAMA, sem prejuízo a outras penalidades previstas no Decreto-lei nº 2848/1940 (Código Penal) e Lei 9.605/1998 (Crimes Ambientais).

A Ficha de Caracterização de Atividades (FCA) é o documento eletrônico a ser preenchido para a Solicitação de Instauração de Processo de Licenciamento. A FCA não poderá ser editada após a confirmação de conclusão envio ao IBAMA.