



FICHA DE CARACTERIZAÇÃO DE ATIVIDADE - FCA

FCA nº : 147639/2019

Data do Protocolo da FCA : 07/08/2019

Nº Acompanhamento : 0015d4b3d63eca9e

DADOS DO INTERESSADO

Empreendedor: DNIT

CNPJ: 04.892.707/0001-00

Razão Social: DEPARTAMENTO NACIONAL DE INFRA-ESTRUTURA DE TRANSPORTES

Porte da Empresa: Entidade Pública

CARACTERIZAÇÃO DO PROJETO

Setor: Transporte

Tipologia: Estruturas Rodoviárias

Nome do Empreendimento: BR-470/SC - Adequação de Capacidade - Retificação

Descrição do Projeto (Atividade/Empreendimento): Em retificação à FCA nº 145704/2018, processo 02001.017175/2018-17, refere-se à adequação da capacidade, melhoria da segurança e eliminação de pontos críticos na rodovia: BR-470/SC, trecho: Navegantes - Divisa SC/RS, subtrecho: Entr. BR-477(B) (P/Timbó) - Entr. BR-116, segmento: km 73,18 ao km 234,50 com extensão de 161,32 km. Código SNV: (Junho de 2017) 470BSC0130 a 470BSC0190 Processos Existentes: 02001.000942/2007-98 - BR 470 / BR-477 - Navegantes - Divisa SC/RS (LP nº 440/2012 e LI nº 941/2013); 02001.007029/2010-18 - Regularização Ambiental; 02001.007585/2015-07 - Profas; 02001.017175/2018-17 - BR-470/SC - Adequação.

LOCALIZAÇÃO DO EMPREENDIMENTO E DA ÁREA DE ESTUDO PROPOSTA

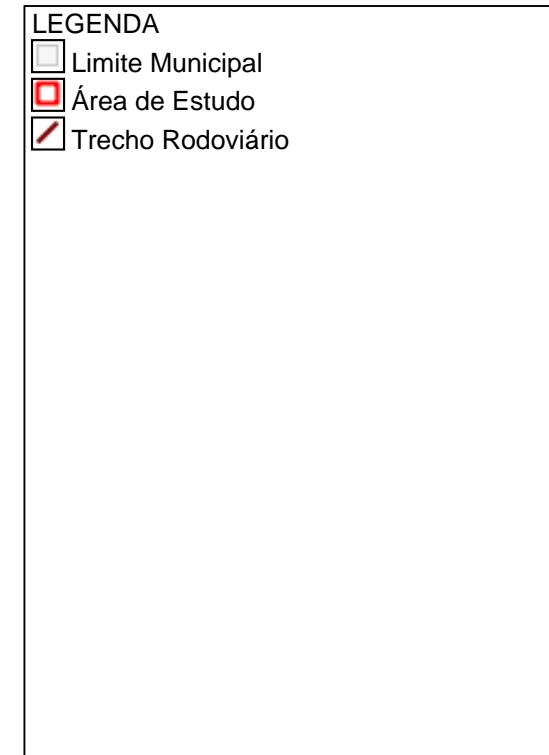
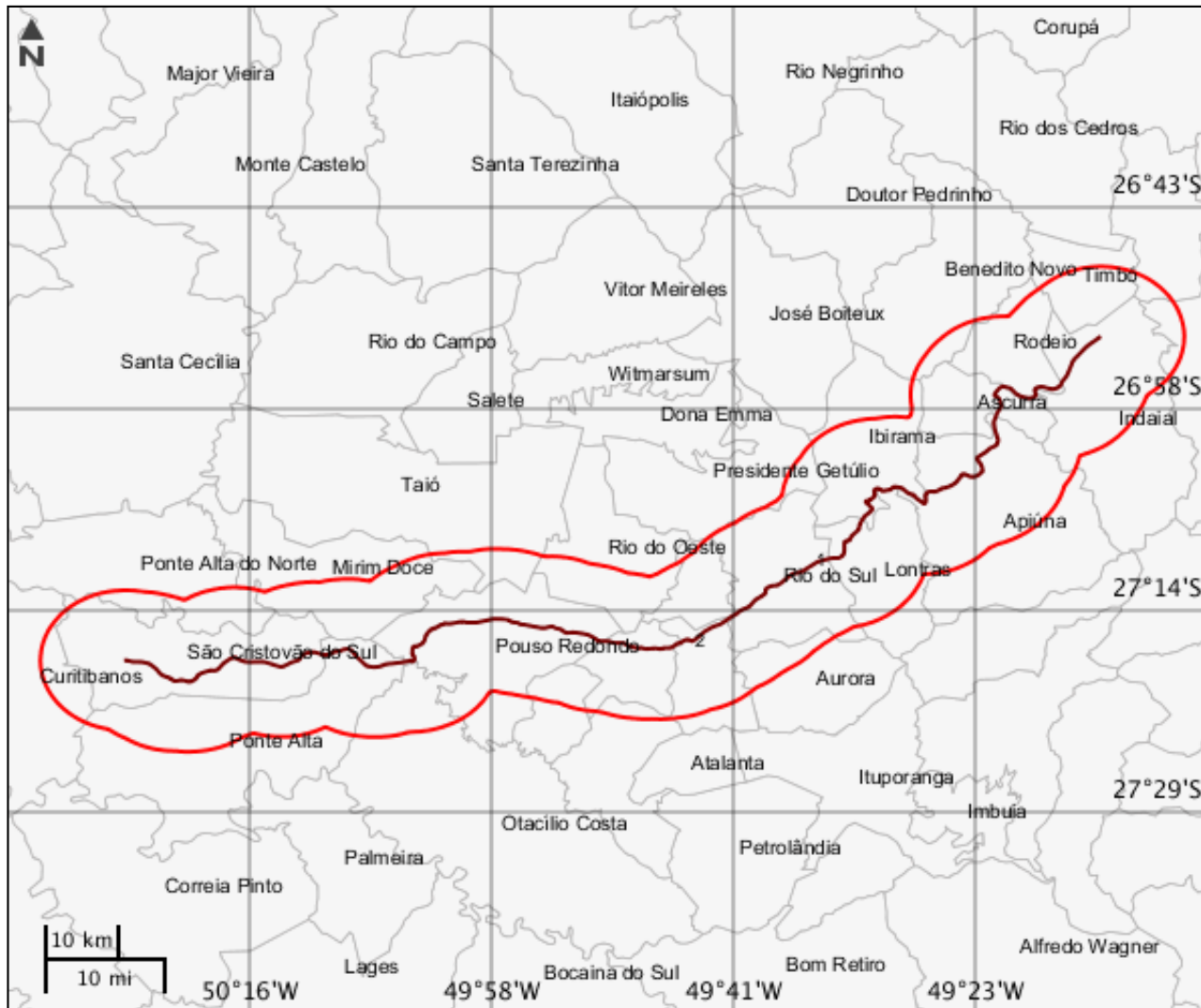

ELEMENTOS DO PROJETO

Área de Estudo

Estrutura 1

Trecho Rodoviário

Estrutura 2

Nome	Extensão (m)	Largura (m)	Km inicial
BR-470/SC	161320	10,2	73,18
Km final	Qtd. pista	Qtd. faixa rolagem	Jurisdição
234,5	2	4	Federal
Variante contorno?	Tipo divisão pista	Desc divisão	Nome Rodovia
Não	Não apresenta barreira/divisão		BR-470/SC
Cod. trecho rodoviário	Tipo intervenção	Situação	-
470BSC0130 - 0190	Duplicação	Em projeto	-

CARACTERIZAR ÁREA DE ESTUDO - MAPAS TEMÁTICOS

Mapa Temático Cursos d'água

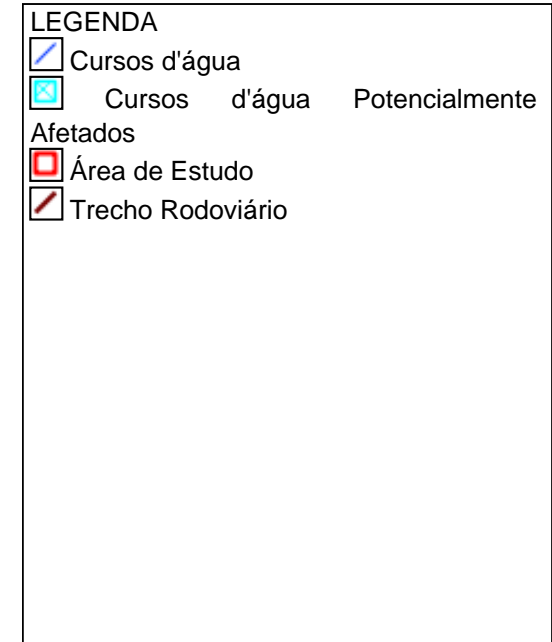
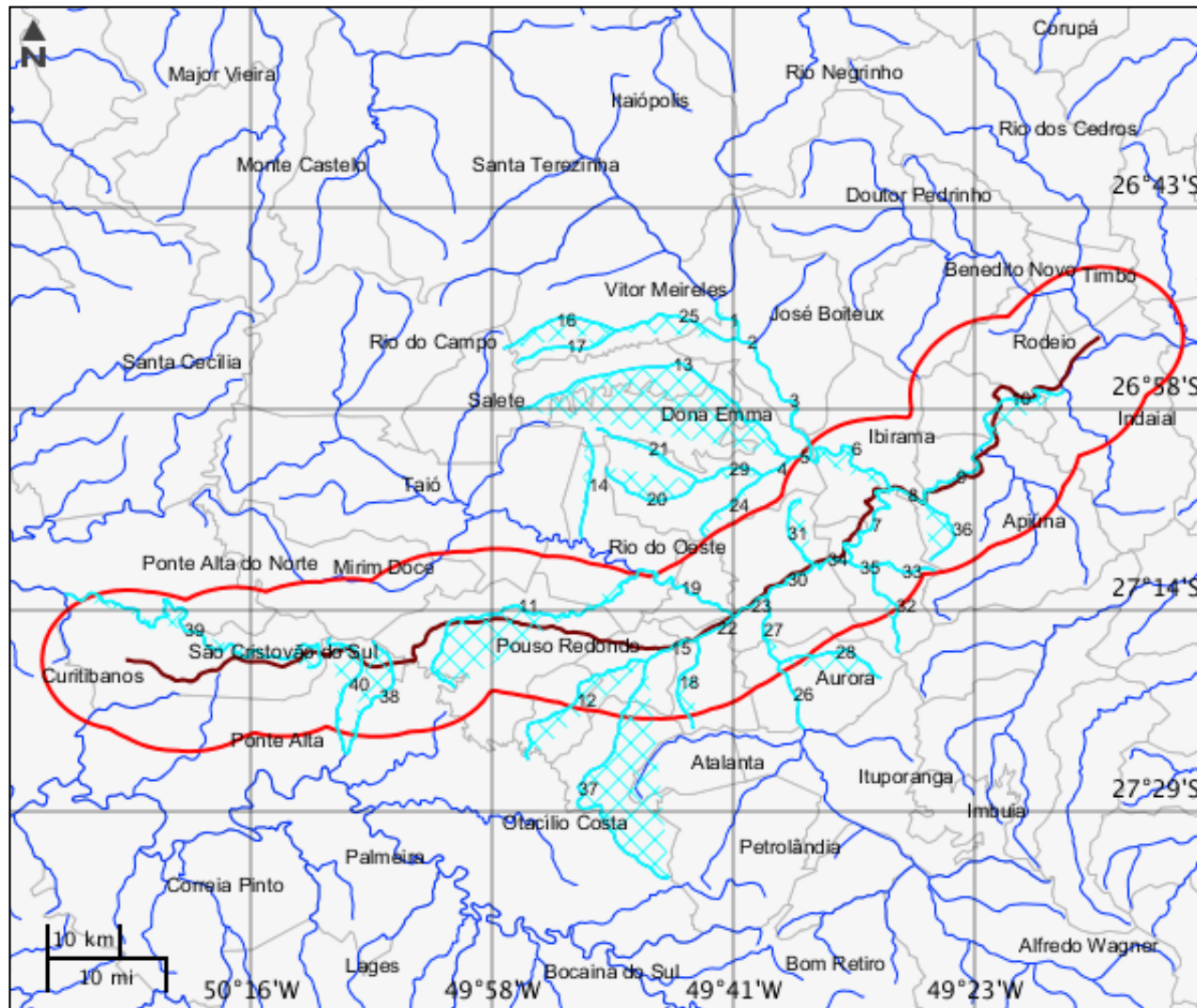

Cursos d'água

	Nome do corpo d'água	Nome completo	Tipo de corpo d'água
1	Itaputã	Rio Itaputã	Rio
2	Itaputã	Rio Itaputã	Rio
3	Itaputã	Rio Itaputã	Rio
4	Índios	Rio dos Índios	Rio
5	Índios	Rio dos Índios	Rio
6	Itaputã	Rio Itaputã	Rio
7	Itajaí-açu	Rio Itajaí-açu	Rio
8	Itajaí-açu	Rio Itajaí-açu	Rio
9	Itajaí-açu	Rio Itajaí-açu	Rio
10	Itajaí-açu	Rio Itajaí-açu	Rio
11	sem nome	sem nome	
12	sem nome	sem nome	
13	sem nome	sem nome	
14	sem nome	sem nome	
15	Itajaí-açu	Rio Itajaí-açu	Rio
16	sem nome	sem nome	
17	sem nome	sem nome	
18	sem nome	sem nome	
19	Itajaí do Oeste	Rio Itajaí do Oeste	Rio
20	Índios	Rio dos Índios	Rio
21	sem nome	sem nome	
22	Itajaí-açu	Rio Itajaí-açu	Rio
23	Itajaí-açu	Rio Itajaí-açu	Rio
24	sem nome	sem nome	
25	sem nome	sem nome	
26	Itajaí do Sul	Rio Itajaí do Sul	Rio
27	Itajaí do Sul	Rio Itajaí do Sul	Rio
28	sem nome	sem nome	
29	Índios	Rio dos Índios	Rio
30	Itajaí-açu	Rio Itajaí-açu	Rio
31	sem nome	sem nome	
32	sem nome	sem nome	
33	sem nome	sem nome	
34	Itajaí-açu	Rio Itajaí-açu	Rio
35	sem nome	sem nome	

Cursos d'água

	Nome do corpo d'água	Nome completo	Tipo de corpo d'água
36	sem nome	sem nome	
37	Itajaí-açu	Rio Itajaí-açu	Rio
38	sem nome	sem nome	
39	Marombas	Rio das Marombas	Rio
40	sem nome	sem nome	

Massa d'água

Nenhum alvo potencial foi declarado pelo empreendedor para esse tema.

Mapa Temático Municípios

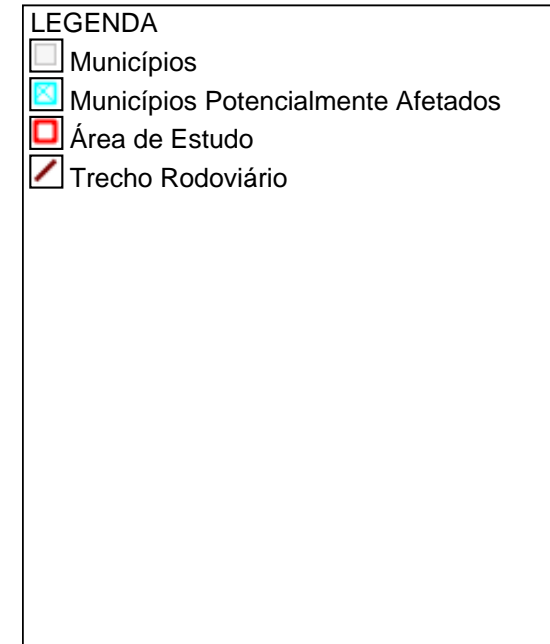
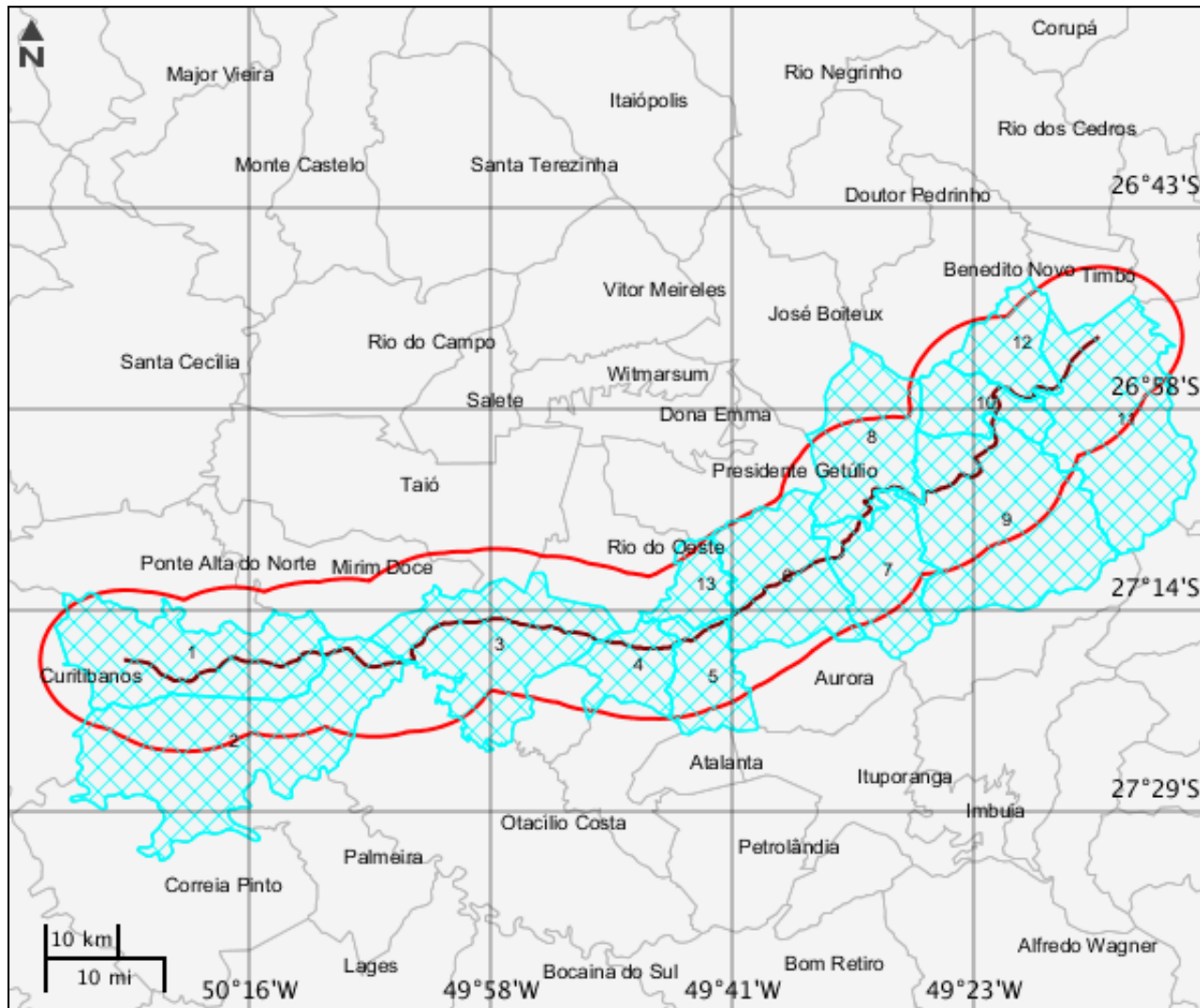

Municípios			
	Código município	Nome	Sigla UF
1	4216057	São Cristovão do Sul	SC
2	4213302	Ponte Alta	SC
3	4213708	Pouso Redondo	SC
4	4218608	Trombudo Central	SC
5	4200309	Agronômica	SC
6	4214805	Rio do Sul	SC
7	4209904	Lontras	SC
8	4206900	Ibirama	SC
9	4201257	Apiúna	SC
10	4201703	Ascurra	SC
11	4207502	Indaial	SC
12	4215109	Rodeio	SC
13	4209508	Laurentino	SC

Mapa Temático Terras indígenas

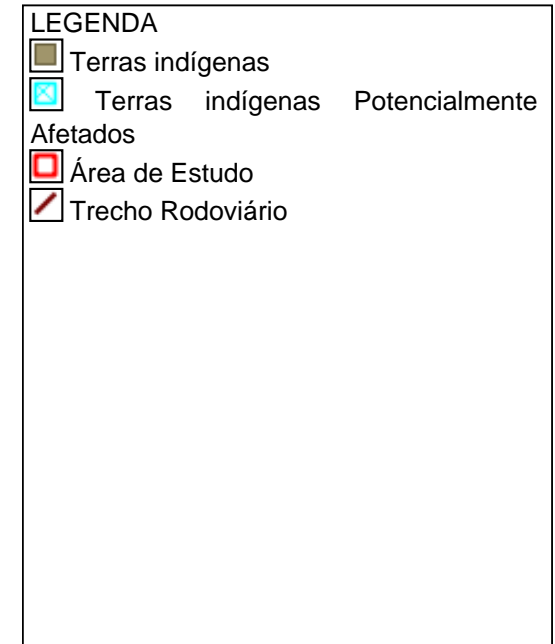
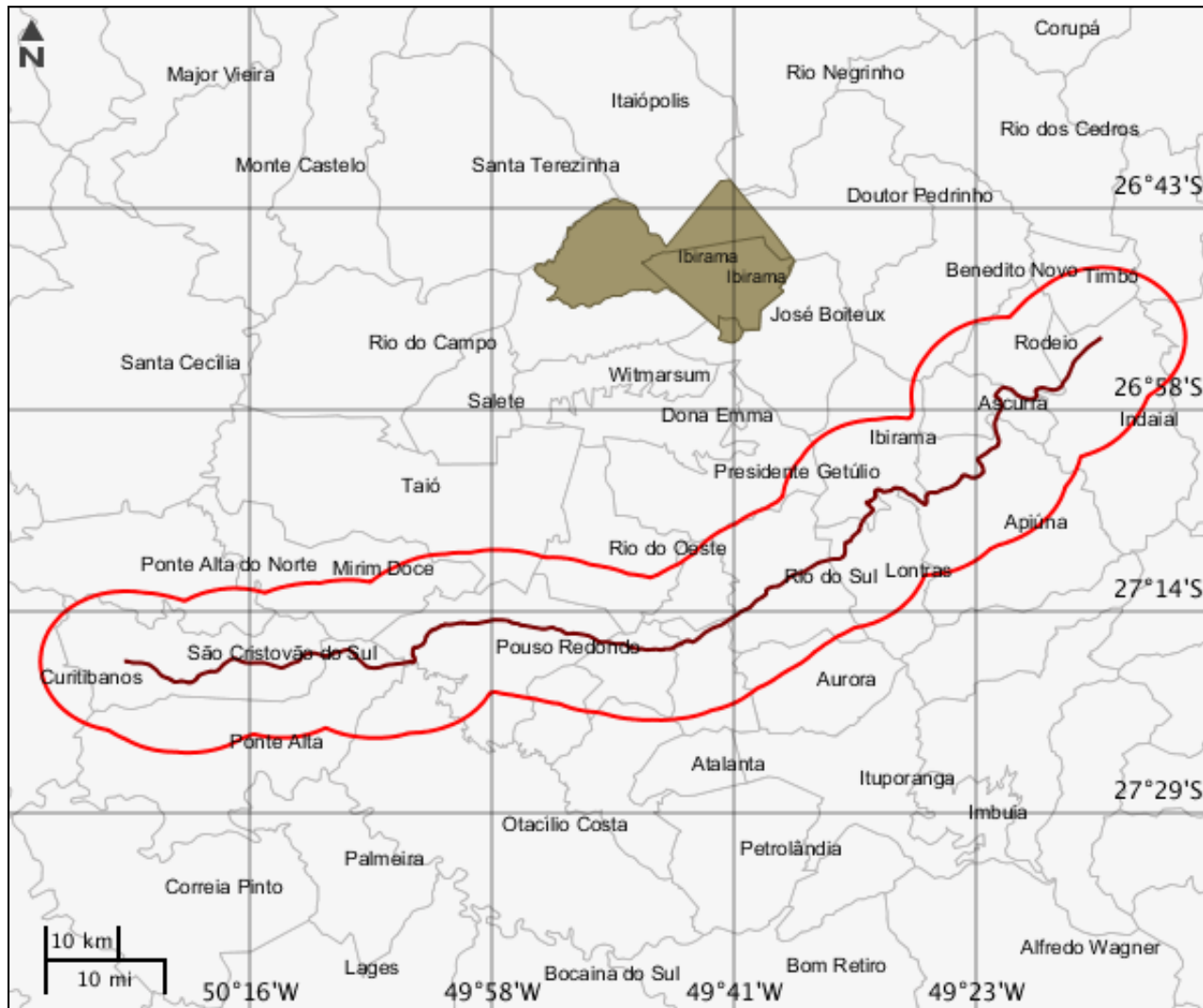

Terras indígenas

Nenhum alvo potencial foi declarado pelo empreendedor para esse tema.

Mapa Temático Unidades de conservação

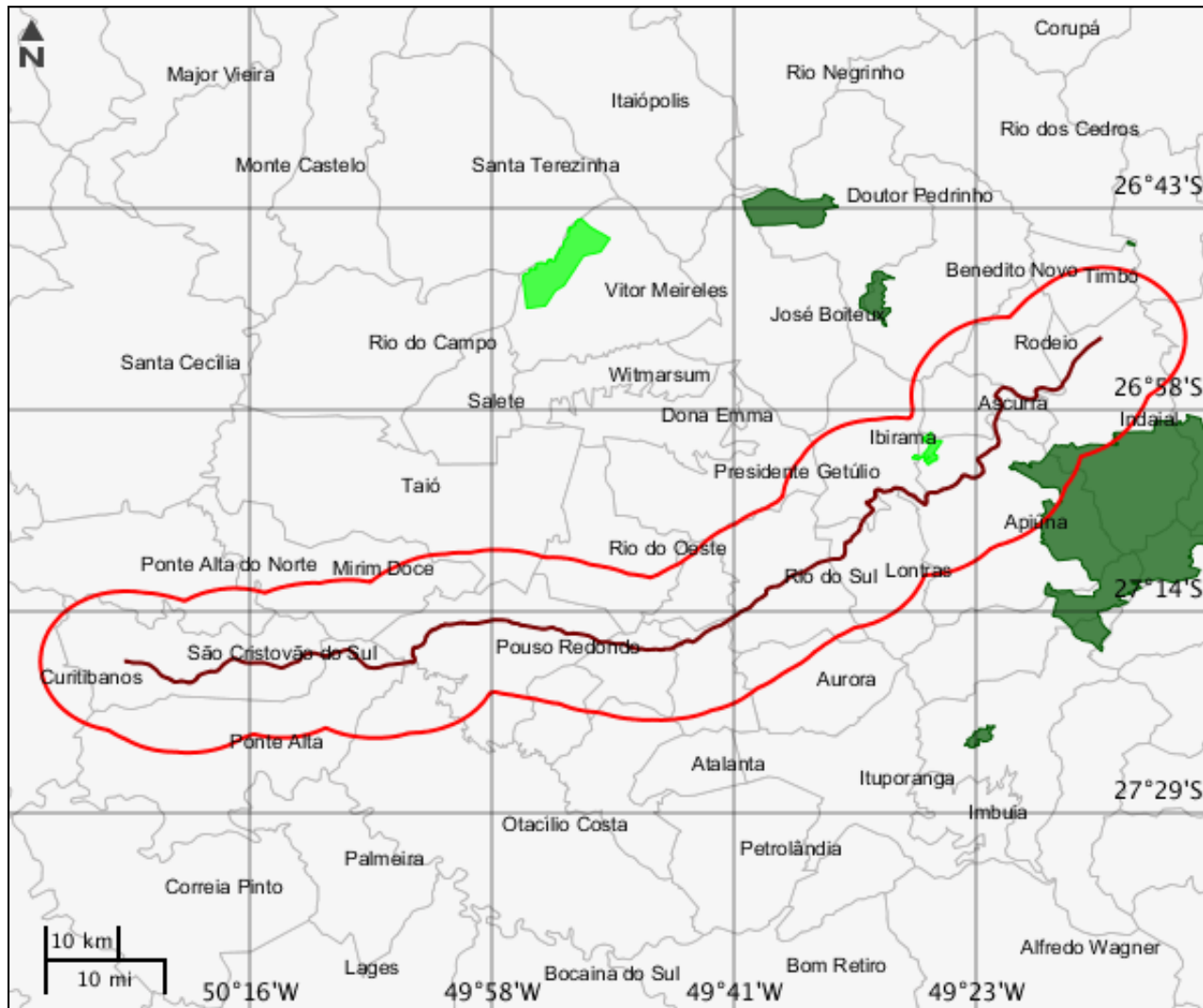

LEGENDA

Unidades de conservação

- Unidade de Proteção Integral
- Unidade de Uso Sustentável

UC Potencialmente Afetado(s)

Área de Estudo

Trecho Rodoviário

UC Desenhadas

Unidades de conservação

Nenhum alvo potencial foi declarado pelo empreendedor para esse tema.

Mapa Temático Amazônia legal

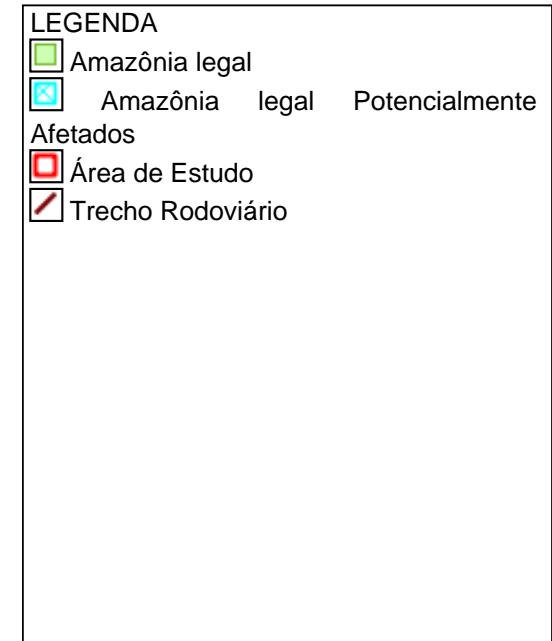
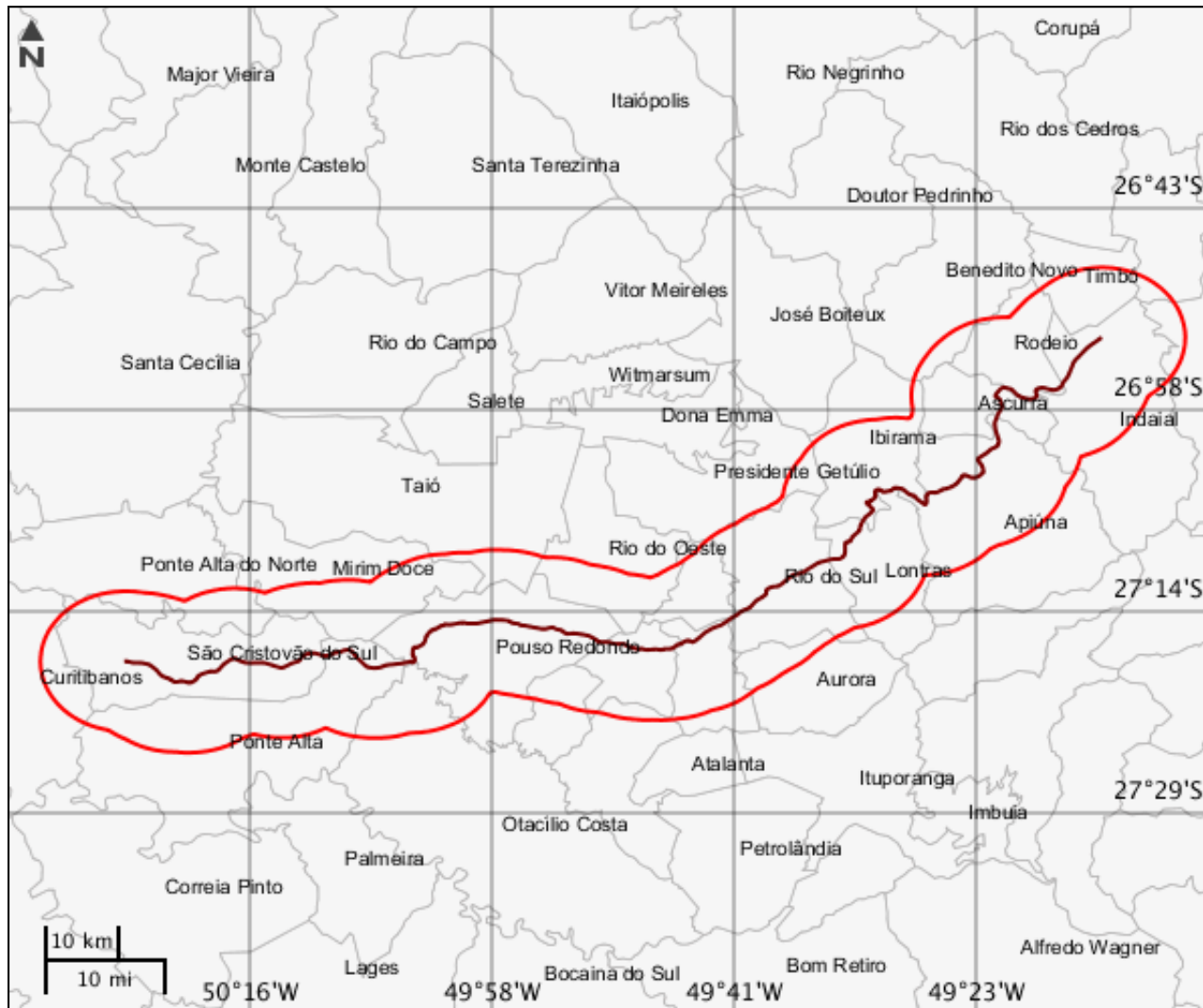

CARACTERIZAR ÁREA DE ESTUDO - QUESTIONÁRIO**Meio Biótico**

- Sim Não - O projeto implica supressão de vegetação primária ou vegetação secundária em estágio avançado de regeneração do Bioma Mata Atlântica?
- Sim Não - O projeto é localizado ou desenvolvido (total ou parcialmente) em Unidade de Conservação instituída pela União? (exceto em Áreas de Proteção Ambiental - APA, conforme Lei Complementar nº 140/2011)
- Sim Não - O projeto afeta Unidade de Conservação - UC ou sua Zona de Amortecimento - ZA (municipal, estadual ou federal)? Inexistindo ZA, deverá ser considerada a faixa de 3 mil metros a partir do limite da UC, exceto APA e RPPN

Meio Socioeconômico

- Sim Não - Há previsão de impacto (direto ou indireto) em centro histórico tombado?
- Sim Não - Há previsão de impacto (direto ou indireto) em Terras Indígenas, nos termos da legislação vigente?
- Sim Não - Há previsão de impacto (direto ou indireto) em Terras Quilombolas, nos termos da legislação vigente?
- Sim Não - Há previsão de impacto ambiental (direto ou indireto) em bens culturais acautelados em âmbito Federal, nos termos da legislação vigente?
- Sim Não - Há previsão de impacto (direto ou indireto) em área urbana?
- Sim Não - Há previsão de impacto (direto ou indireto) em centro histórico urbano?
- Sim Não - O projeto implica remoção da população?

Meio Físico

- Sim Não - Há previsão de impacto (direto ou indireto) em meio aquático?
- Sim Não - Há previsão de impacto (direto ou indireto) em Cavidades Naturais Subterrâneas?

Outras Informações

- Sim Não - O empreendimento se encontra total ou parcialmente localizado dentro da Amazônia Legal?
- Sim Não - O empreendimento se encontra parcialmente implantado, em leito natural?
- Sim Não - A malha rodoviária à qual se insere o presente empreendimento, encontra-se com processo de licenciamento aberto (ordinário ou de regularização) no Ibama ou outro órgão de meio ambiente?
- Sim Não - Este é um empreendimento de caráter militar? (Leis Complementares nº 097/1999 e nº 140/2011)
- Sim Não - O projeto será desenvolvido dentro da faixa de domínio preexistente?

INFORMAÇÕES COMPLEMENTARES

Processos Existentes em Órgãos Federais

Instituição : Instituto do Patrimônio Histórico e Artístico Nacional - IPHAN

Nº Processo : 01450.005896/2014-91

Este formulário de Solicitação de Licenciamento Ambiental (Ficha de Caracterização de Atividades - FCA) deve ser preenchido integralmente.

Todas as informações declaradas são de responsabilidade do empreendedor e empresa detentora da titularidade do empreendimento (CNPJ).

A omissão ou declaração falsa de informações impedirá a análise desta solicitação de licenciamento ambiental pelo IBAMA, sem prejuízo a outras penalidades previstas no Decreto-lei nº 2848/1940 (Código Penal) e Lei 9.605/1998 (Crimes Ambientais).

A Ficha de Caracterização de Atividades (FCA) é o documento eletrônico a ser preenchido para a Solicitação de Instauração de Processo de Licenciamento. A FCA não poderá ser editada após a confirmação de conclusão envio ao IBAMA.