



FICHA DE CARACTERIZAÇÃO DE ATIVIDADE - FCA

FCA nº : 147518/2019

Data do Protocolo da FCA : 17/06/2019

Nº Acompanhamento : 0015d07f44842705

DADOS DO INTERESSADO

Empreendedor: DNIT

CNPJ: 04.892.707/0001-00

Razão Social: DEPARTAMENTO NACIONAL DE INFRA-ESTRUTURA DE TRANSPORTES

Porte da Empresa: Entidade Pública

CARACTERIZAÇÃO DO PROJETO

Setor: Transporte

Tipologia: Estruturas Rodoviárias

Nome do Empreendimento: BR-156/AP - Tronco Sul - Lotes 1, 2 e 3

Descrição do Projeto (Atividade/Empreendimento): Em atendimento ao ofício nº 241/2019/CGLIN/DILIC, Processo nº 02001.004452/2004-18 a presente se refere às obras de implantação e pavimentação da rodovia BR-156/AP - Tronco Sul; trecho: Cachoeira de Santo Antônio - Fronteira Brasil/Guiana Francesa (Fim da Ponte Internacional); subtrecho: Beiradão (Laranjal do Jari) - Entroncamento AP-030(A) (Camaipi - Rio Vila Nova); segmento: Km 27,00 ao Km 210,18; extensão: 183,18 km; Lotes: 01, 02 e 03; código SNV: 156BAP0030 - 156BAP0070 versão 201903A. Processo Existente: 02001.004452/2004-18 (Empreendedor: SETRAP) Licenças emitidas: LP nº 441/2012/IBAMA, tendo como empreendedor a SETRAP - Secretaria de Transportes do Estado Amapá, para a Elaboração do Projeto de Pavimentação da BR-156/AP, Lote 01, Lote 02, Lote 03 e Lote 04 Laranjal do Jari/AP - Entroncamento da BR-210 Km 27 ao km 271, com 244 km de extensão, emitida em 11/10/2012, com validade de 03 anos. A solicitação de Prorrogação de Licença Prévia foi solicitada em 07/12/2015, fora do prazo de 120 dias. ASV nº 1245/2017/IBAMA, tendo como empreendedor a SETRAP - Secretaria de Transportes do Estado Amapá, para Pavimentação da rodovia BR-156/AP Trecho Sul - Lote 04, segmento inicial de 61,1 km de extensão, sentido Macapá - Laranjal do Jari, foi emitida em 12/09/2017. Estudos Realizados: EIA/RIMA e PBA elaborado para os 04 lotes, mas com a ausência de projeto dos Lotes 1, 2, e 3, o empreendedor SETRAP obteve a LI nº 1174/2017/IBAMA, para o Projeto de pavimentação da Rodovia BR-156/AP, referente ao trecho Sul da BR-156/AP - Lote 4, segmento inicial de 61,1 km de extensão, sentido Macapá - Laranjal do Jari, em 05/07/2017, com validade de 02 anos. Esta LI nº 1174/2017 foi retificada em 18/09/2018.

LOCALIZAÇÃO DO EMPREENDIMENTO E DA ÁREA DE ESTUDO PROPOSTA

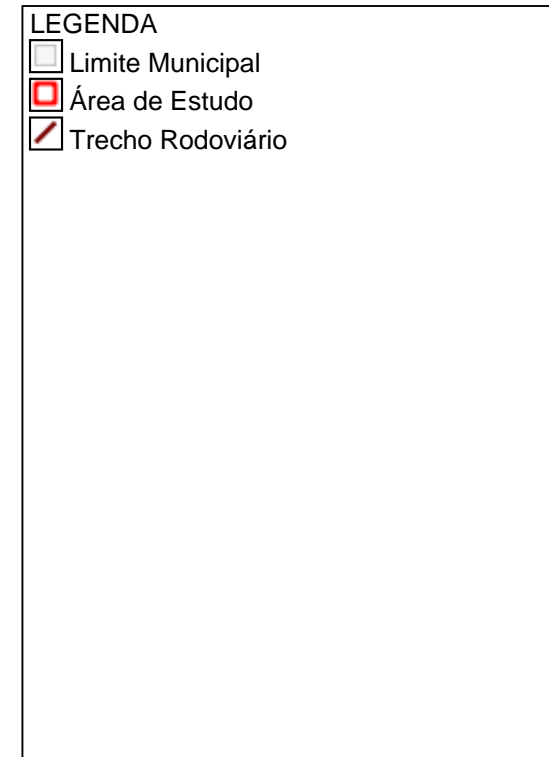
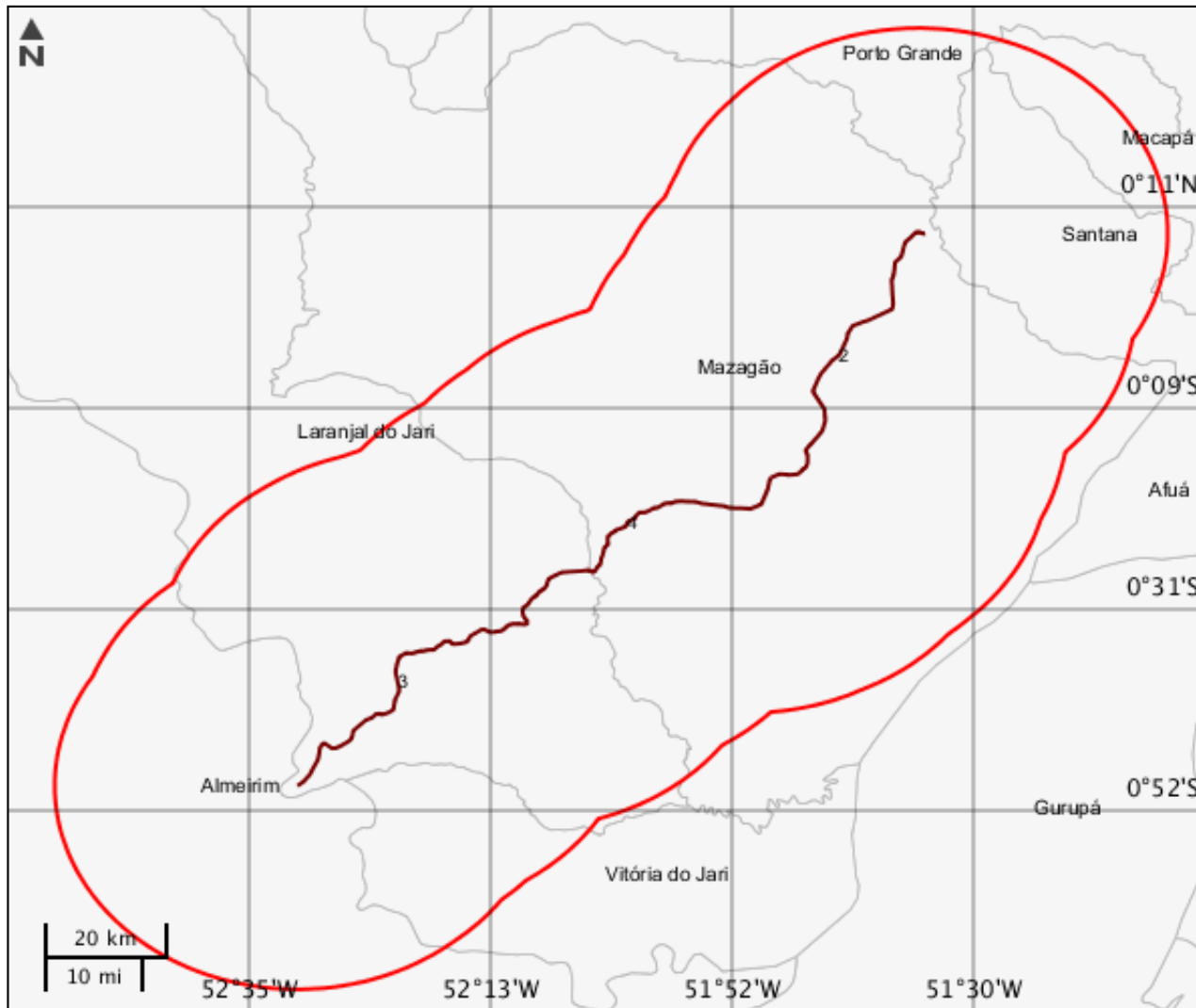

ELEMENTOS DO PROJETO

Área de Estudo

Estrutura 1

Trecho Rodoviário

Estrutura 2

Nome	Extensão (m)	Largura (m)	Km inicial
Lote 3	61080	12,2	149,1
Km final	Qtd. pista	Qtd. faixa rolagem	Jurisdição
210,18	1	2	Federal
Variante contorno?	Tipo divisão pista	Desc divisão	Nome Rodovia
Não	Não apresenta barreira/divisão		BR-156/AP - Tronco Sul
Cod. trecho rodoviário	Tipo intervenção	Situação	-
156BAP0050a0070	Pavimentação	Em projeto	-

Estrutura 3

Nome	Extensão (m)	Largura (m)	Km inicial
Lote 1	60100	12,2	27
Km final	Qtd. pista	Qtd. faixa rolagem	Jurisdição
87,1	1	2	Federal
Variante contorno?	Tipo divisão pista	Desc divisão	Nome Rodovia
Não	Não apresenta barreira/divisão		BR-156/AP - Tronco Sul
Cod. trecho rodoviário	Tipo intervenção	Situação	-
156BAP0030	Pavimentação	Em projeto	-

Estrutura 4

Nome	Extensão (m)	Largura (m)	Km inicial
Lote 2	62000	12,2	87,1
Km final	Qtd. pista	Qtd. faixa rolagem	Jurisdição
149,1	1	2	Federal
Variante contorno?	Tipo divisão pista	Desc divisão	Nome Rodovia



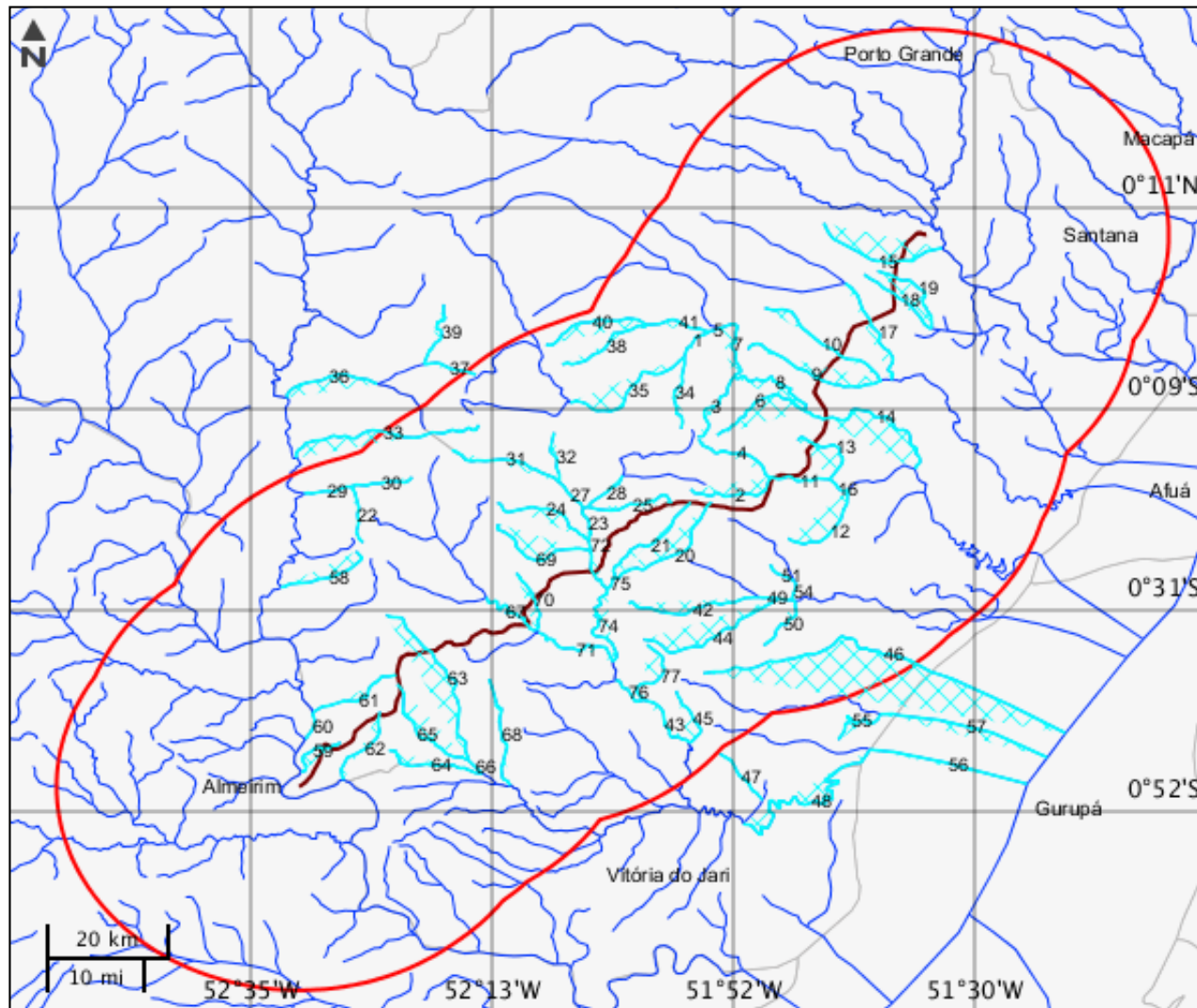

Não	Não apresenta barreira/divisão		BR-156/AP - Tronco Sul
Cod. trecho rodoviário	Tipo intervenção	Situação	-
156BAP0040a0050	Pavimentação	Em projeto	-

CARACTERIZAR ÁREA DE ESTUDO - MAPAS TEMÁTICOS

Mapa Temático Cursos d'água



LEGENDA

-  Cursos d'água
-  Cursos d'água Potencialmente Afetados
-  Área de Estudo
-  Trecho Rodoviário

Cursos d'água

	Nome do corpo d'água	Nome completo	Tipo de corpo d'água
1	Maracá-pacu	Rio Maracá-pacu	Rio
2	sem nome	sem nome	
3	sem nome	sem nome	
4	sem nome	sem nome	
5	Maracá-pacu	Rio Maracá-pacu	Rio
6	sem nome	sem nome	
7	Maracá-pacu	Rio Maracá-pacu	Rio
8	Maracá-pacu	Rio Maracá-pacu	Rio
9	sem nome	sem nome	
10	sem nome	sem nome	
11	sem nome	sem nome	
12	Pedreiro	Igarapé do Pedreiro	Igarapé
13	sem nome	sem nome	
14	Maracá-pacu	Rio Maracá-pacu	Rio
15	Bispo	Igarapé do Bispo	Igarapé
16	sem nome	sem nome	
17	Preto	Rio Preto	Rio
18	sem nome	sem nome	
19	sem nome	sem nome	
20	sem nome	sem nome	
21	sem nome	sem nome	
22	sem nome	sem nome	
23	Cajari	Braço do Cajari	Braço
24	sem nome	sem nome	
25	sem nome	sem nome	
26	sem nome	sem nome	
27	Cajari	Braço do Cajari	Braço
28	sem nome	sem nome	
29	sem nome	sem nome	
30	sem nome	sem nome	
31	Cajari	Braço do Cajari	Braço
32	sem nome	sem nome	
33	Espingarda	Igarapé Espingarda	Igarapé
34	sem nome	sem nome	
35	Maracá-pacu	Rio Maracá-pacu	Rio

Cursos d'água

	Nome do corpo d'água	Nome completo	Tipo de corpo d'água
36	sem nome	sem nome	
37	sem nome	sem nome	
38	sem nome	sem nome	
39	sem nome	sem nome	
40	sem nome	sem nome	
41	sem nome	sem nome	
42	Ajuruxi	Rio Ajuruxi	Rio
43	Cajari	Braço do Cajari	Braço
44	sem nome	sem nome	
45	sem nome	sem nome	
46	sem nome	sem nome	
47	sem nome	sem nome	
48	Cajari	Braço do Cajari	Braço
49	Ajuruxi	Rio Ajuruxi	Rio
50	sem nome	sem nome	
51	sem nome	sem nome	
52	Ajuruxi	Rio Ajuruxi	Rio
53	Ajuruxi	Rio Ajuruxi	Rio
54	sem nome	sem nome	
55	sem nome	sem nome	
56	Cajari	Braço do Cajari	Braço
57	Tambaqui	Igarapé Tambaqui	Igarapé
58	sem nome	sem nome	
59	sem nome	sem nome	
60	Jari	Rio Jari	Rio
61	sem nome	sem nome	
62	sem nome	sem nome	
63	sem nome	sem nome	
64	sem nome	sem nome	
65	São Luís	Rio São Luís	Rio
66	São Luís	Rio São Luís	Rio
67	Cajari	Rio Cajari	Rio
68	sem nome	sem nome	

Cursos d'água

	Nome do corpo d'água	Nome completo	Tipo de corpo d'água
69	sem nome	sem nome	
70	sem nome	sem nome	
71	Cajari	Rio Cajari	Rio
72	Cajari	Braço do Cajari	Braço
73	Cajari	Braço do Cajari	Braço
74	Cajari	Braço do Cajari	Braço
75	sem nome	sem nome	
76	Cajari	Braço do Cajari	Braço
77	sem nome	sem nome	

Mapa Temático Massa d'água

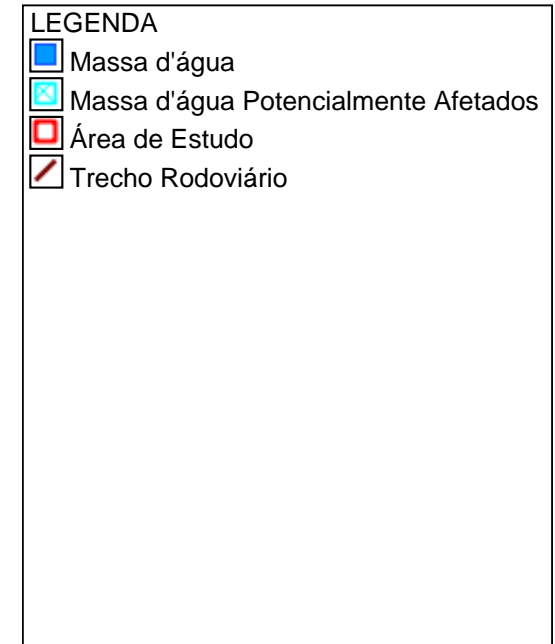
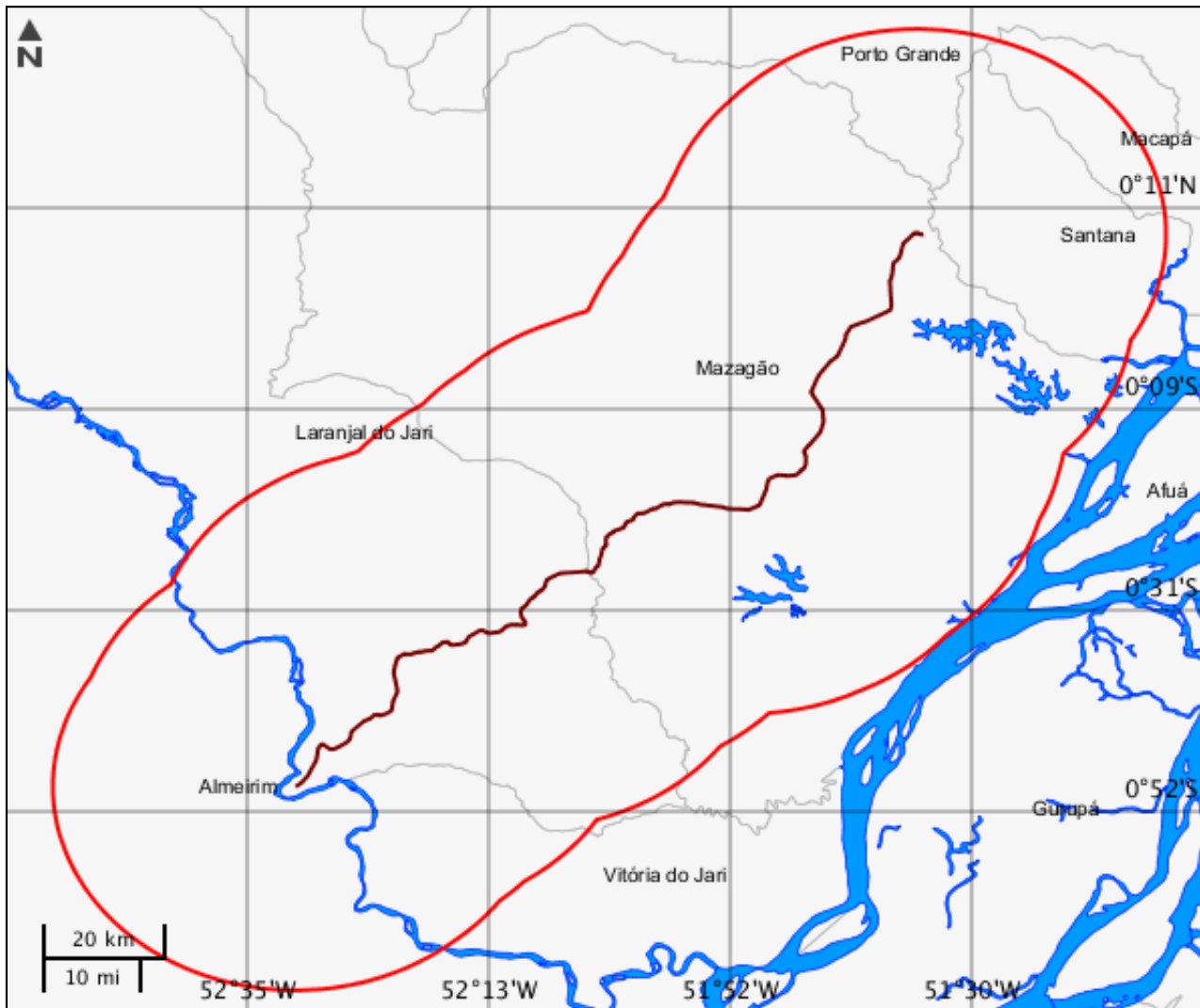

Massa d'água

Nenhum alvo potencial foi declarado pelo empreendedor para esse tema.

Mapa Temático Municípios

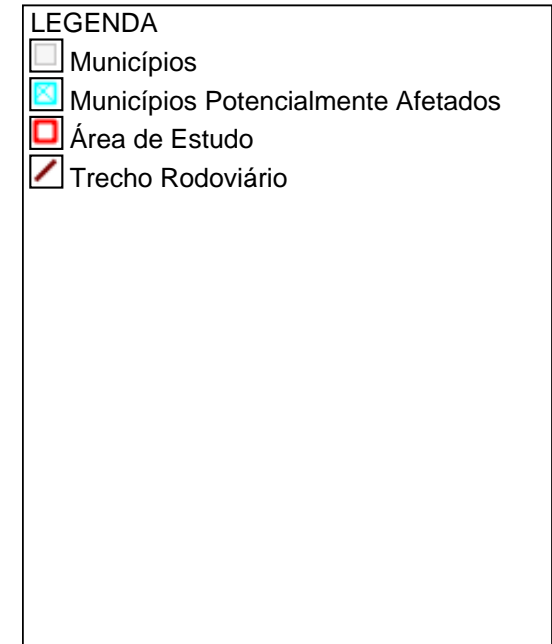
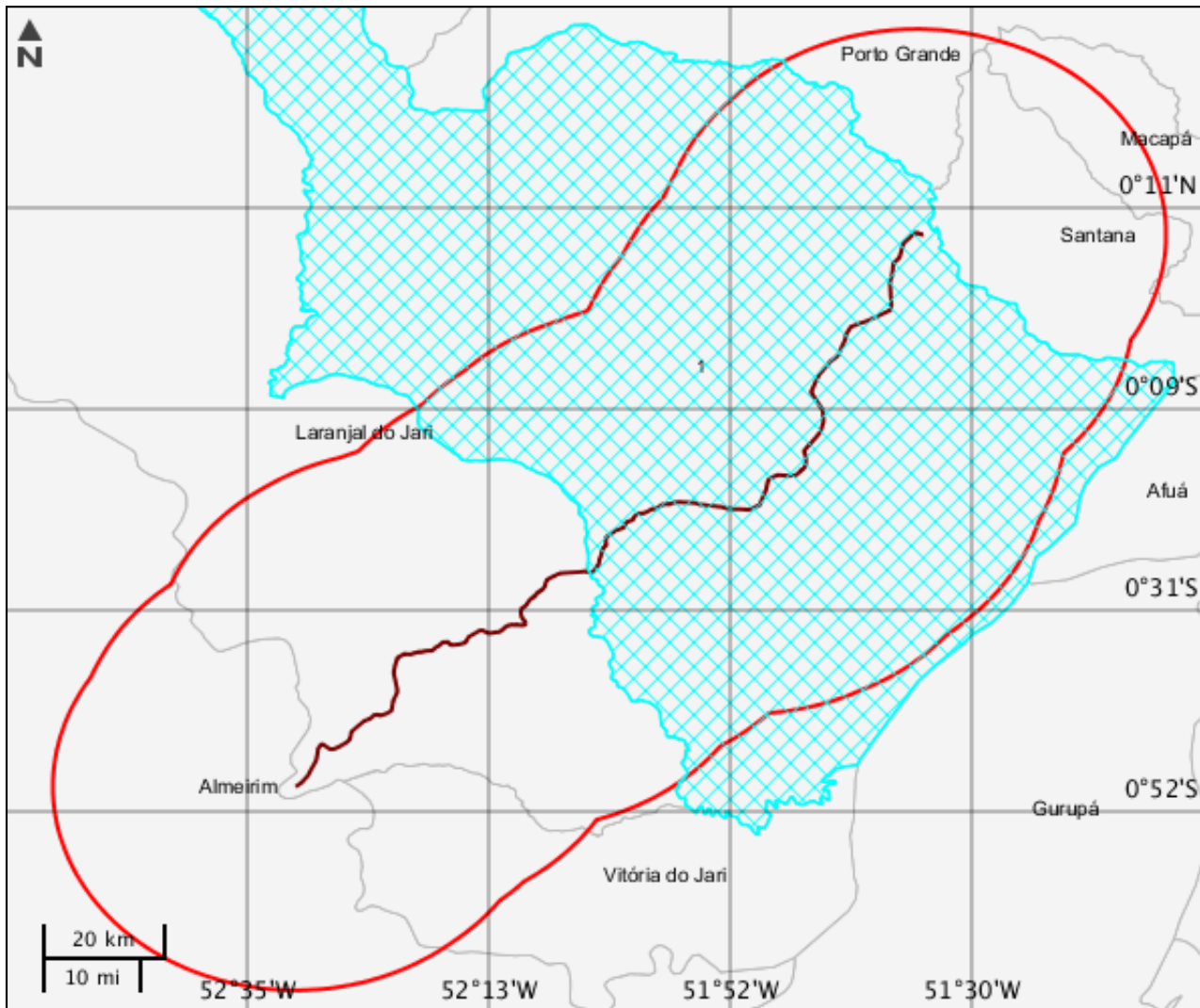

Municípios			
	Código município	Nome	Sigla UF
1	1600402	Mazagão	AP

Mapa Temático Terras indígenas

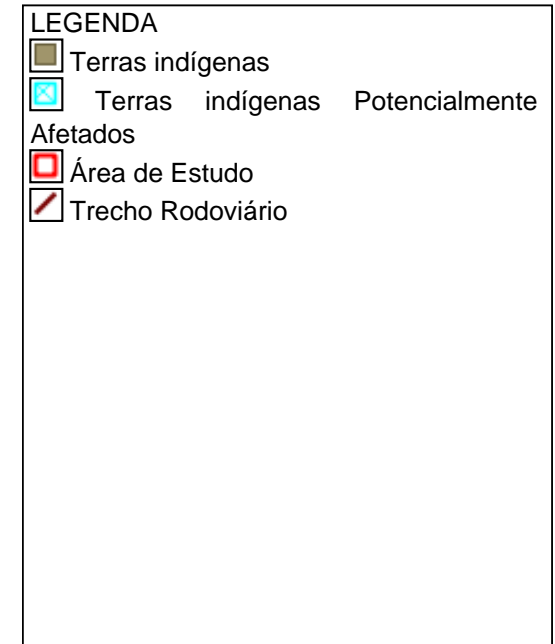
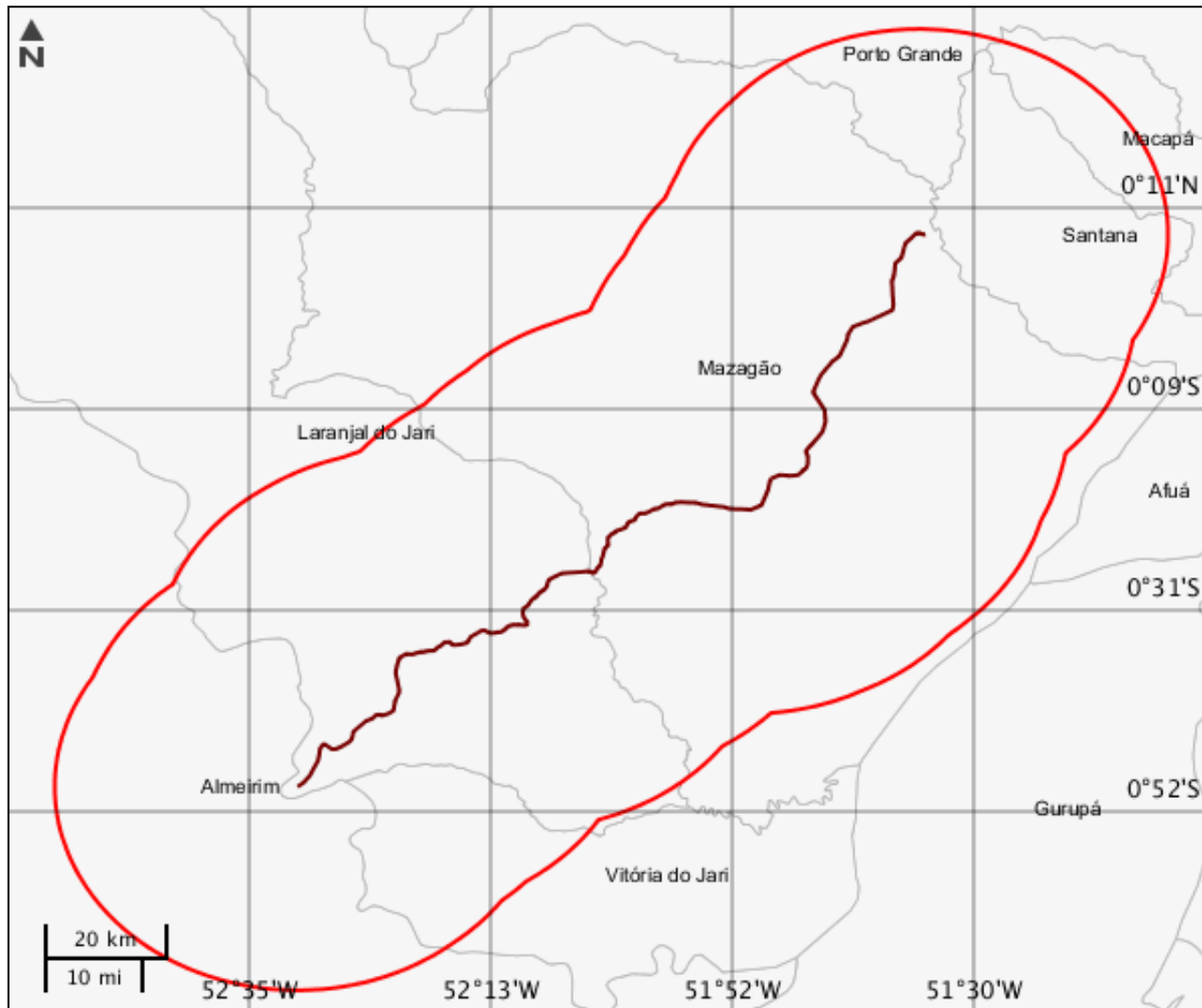

Terras indígenas

Nenhum alvo potencial foi declarado pelo empreendedor para esse tema.

Mapa Temático Unidades de conservação

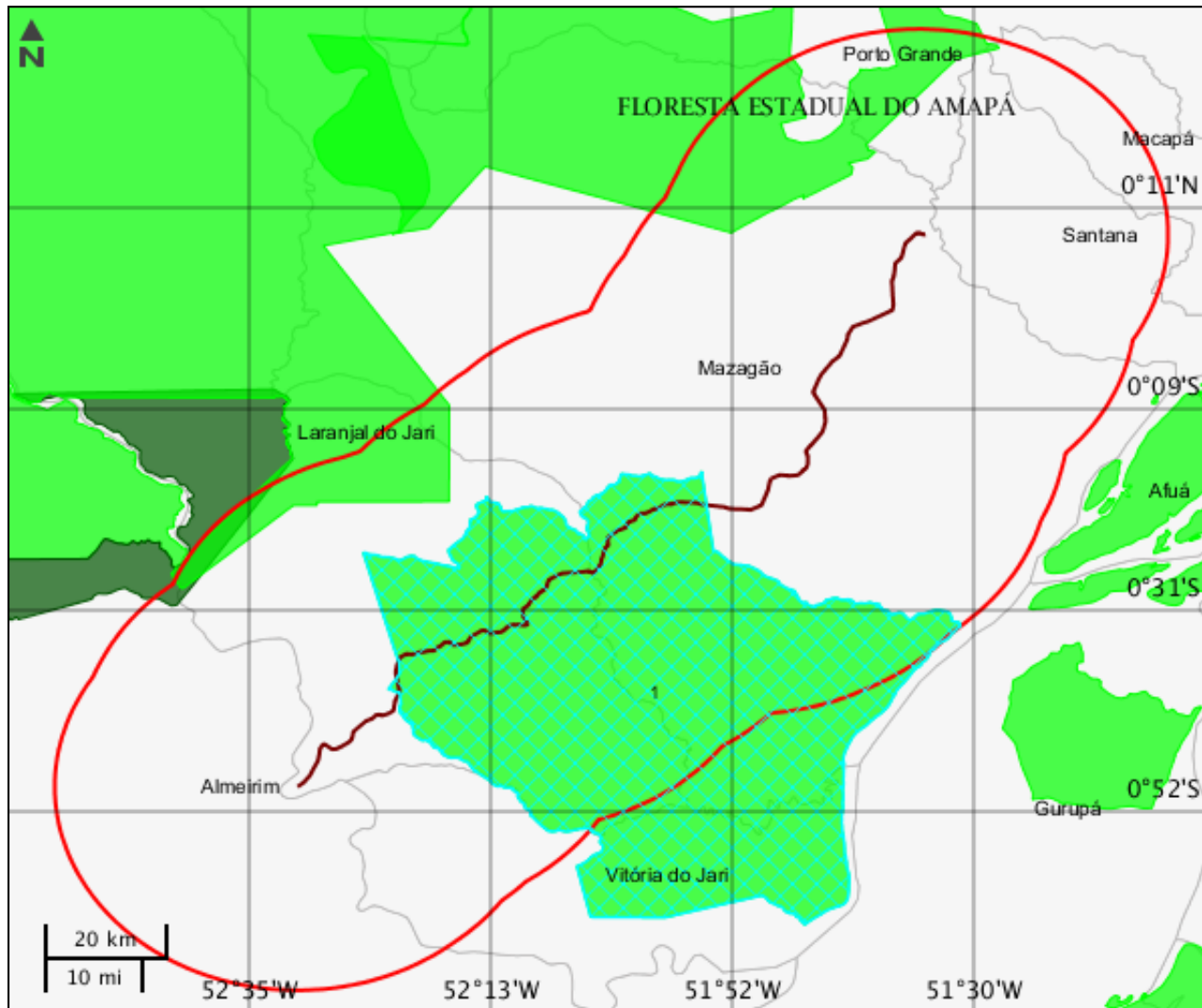

LEGENDA

Unidades de conservação

- Unidade de Proteção Integral
- Unidade de Uso Sustentável



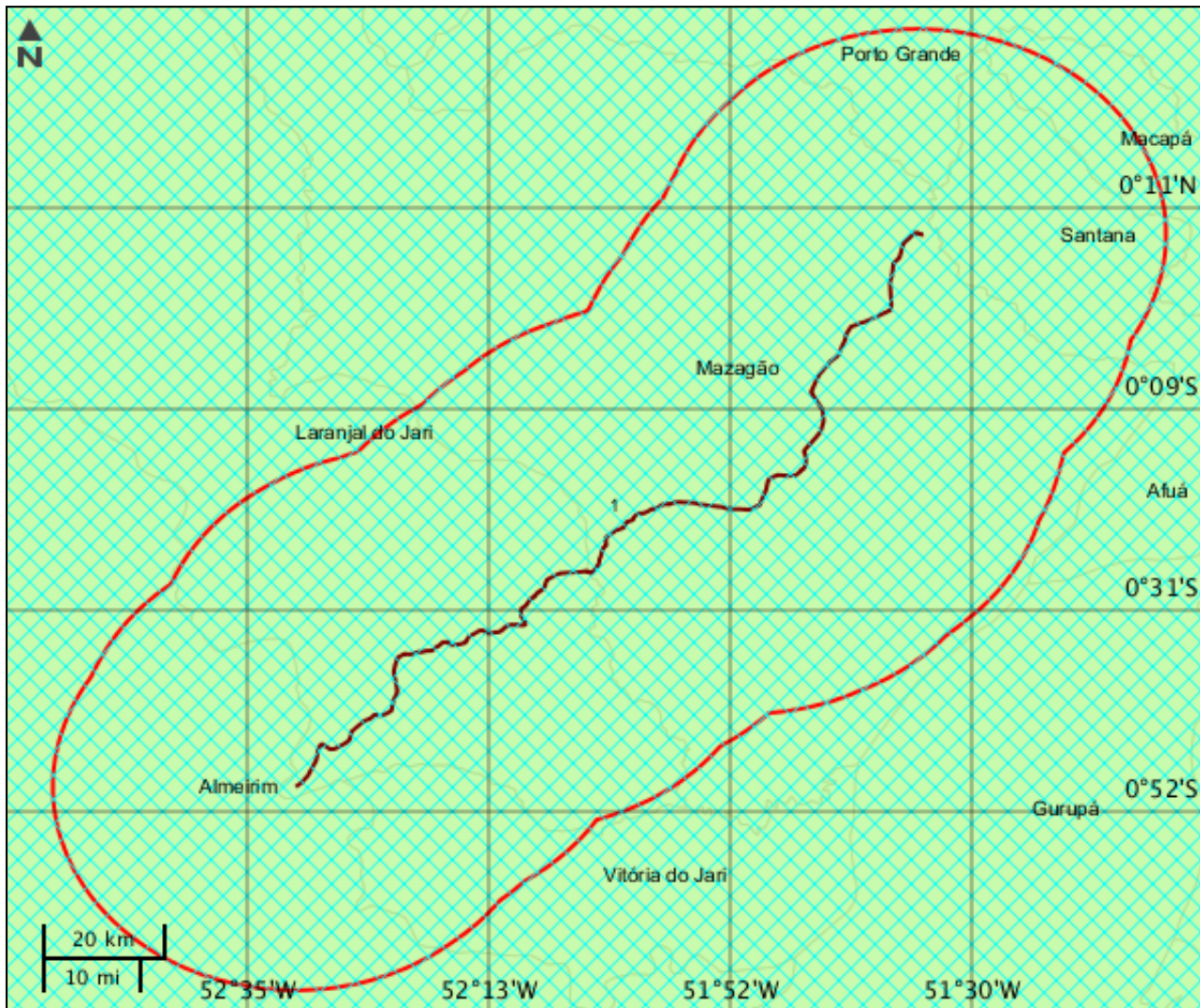

- ☒ UC Potencialmente Afetado(s)
- ☐ Área de Estudo
- Trecho Rodoviário
- ☐ UC Desenhadas

Unidades de conservação							
	Nome	Grupo	Categoria	Esfera administrativa	Ano de criação	Código UC	Órgão gestor
1	RESERVA EXTRATIVISTA RIO CAJARI	US	Reserva Extrativista	federal	1990	0000.00.1518	Instituto Chico Mendes de Conservação da Biodiversidade

Mapa Temático Amazônia legal



LEGENDA

-  Amazônia legal
-  Amazônia legal Potencialmente Afetados
-  Área de Estudo
-  Trecho Rodoviário

CARACTERIZAR ÁREA DE ESTUDO - QUESTIONÁRIO**Meio Biótico**

- Sim Não - O projeto implica supressão de vegetação primária ou vegetação secundária em estágio avançado de regeneração do Bioma Mata Atlântica?
- Sim Não - O projeto é localizado ou desenvolvido (total ou parcialmente) em Unidade de Conservação instituída pela União? (exceto em Áreas de Proteção Ambiental - APA, conforme Lei Complementar nº 140/2011)
- Sim Não - O projeto afeta Unidade de Conservação - UC ou sua Zona de Amortecimento - ZA (municipal, estadual ou federal)? Inexistindo ZA, deverá ser considerada a faixa de 3 mil metros a partir do limite da UC, exceto APA e RPPN

Meio Socioeconômico

- Sim Não - Há previsão de impacto (direto ou indireto) em centro histórico tombado?
- Sim Não - Há previsão de impacto (direto ou indireto) em Terras Indígenas, nos termos da legislação vigente?
- Sim Não - Há previsão de impacto (direto ou indireto) em Terras Quilombolas, nos termos da legislação vigente?
- Sim Não - Há previsão de impacto ambiental (direto ou indireto) em bens culturais acautelados em âmbito Federal, nos termos da legislação vigente?
- Sim Não - Há previsão de impacto (direto ou indireto) em área urbana?
- Sim Não - Há previsão de impacto (direto ou indireto) em centro histórico urbano?
- Sim Não - O projeto implica remoção da população?

Meio Físico

- Sim Não - Há previsão de impacto (direto ou indireto) em meio aquático?
- Sim Não - Há previsão de impacto (direto ou indireto) em Cavidades Naturais Subterrâneas?

Outras Informações

- Sim Não - O empreendimento se encontra total ou parcialmente localizado dentro da Amazônia Legal?
- Sim Não - O empreendimento se encontra parcialmente implantado, em leito natural?
- Sim Não - A malha rodoviária à qual se insere o presente empreendimento, encontra-se com processo de licenciamento aberto (ordinário ou de regularização) no Ibama ou outro órgão de meio ambiente?
- Sim Não - Este é um empreendimento de caráter militar? (Leis Complementares nº 097/1999 e nº 140/2011)
- Sim Não - O projeto será desenvolvido dentro da faixa de domínio preexistente?

Este formulário de Solicitação de Licenciamento Ambiental (Ficha de Caracterização de Atividades - FCA) deve ser preenchido integralmente.

Todas as informações declaradas são de responsabilidade do empreendedor e empresa detentora da titularidade do empreendimento (CNPJ).

A omissão ou declaração falsa de informações impedirá a análise desta solicitação de licenciamento ambiental pelo IBAMA, sem prejuízo a outras penalidades previstas no Decreto-lei nº 2848/1940 (Código Penal) e Lei 9.605/1998 (Crimes Ambientais).

A Ficha de Caracterização de Atividades (FCA) é o documento eletrônico a ser preenchido para a Solicitação de Instauração de Processo de Licenciamento. A FCA não poderá ser editada após a confirmação de conclusão envio ao IBAMA.