



FICHA DE CARACTERIZAÇÃO DE ATIVIDADE - FCA

FCA nº : 147485/2019

Data do Protocolo da FCA : 06/06/2019

Nº Acompanhamento : 0015cf91ea7b11a1

DADOS DO INTERESSADO

Empreendedor: DNIT

CNPJ: 04.892.707/0001-00

Razão Social: DEPARTAMENTO NACIONAL DE INFRA-ESTRUTURA DE TRANSPORTES

Porte da Empresa: Entidade Pública

CARACTERIZAÇÃO DO PROJETO

Setor: Transporte

Tipologia: Estruturas Rodoviárias

Nome do Empreendimento: BR-020/GO/BA - Implantação, Pavimentação e Adequação - Retificação

Descrição do Projeto (Atividade/Empreendimento): Em retificação às FCA's nº 145630/2018 e nº 146437/2018 e em complementação ao processo IBAMA nº 02001.006664/2016-73 Segmento A - Duplicação - Compreendido entre Formosa do Sul (Km 0+000) e o entroncamento com a rodovia GO-346 (Km 21+700); Segmento B - Adequação de plataforma e faixas adicionais - Compreendido entre o entroncamento com a rodovia GO-346 (Km 21+700) e início do P. Urbano de Bezerra (Km 28+800); Segmento C - Trav. Urb. de Bezerra - Adequação de plataforma - Compreendido entre o início do P. Urbano de Bezerra (Km 28+800) e seu final (Km 31+900). (obs.: Proposta de Adeq. Plataf., marginais, passarelas e viaduto, resultou inviável. Assim compatibilizando as soluções dos trechos contíguos, recomenda-se somente adequação de plataforma.); Segmento D - Adequação de plataforma e faixas - Compreendido entre o final do P. Urbano de Bezerra (Km 31+900) início do P. Urbano de JK (Km 62+900); Segmento E - Trav. Urb. de JK - Adequação de plataforma - Compreendido entre o início do P. Urbano de JK (Km 62+900/GO) e seu final (Km 65+500/GO). (obs.: Proposta de Adeq. Plataf., marginais, passarelas e viaduto, resultou inviável. Assim compatibilizando as soluções dos trechos contíguos, recomenda-se somente adequação de plataforma.); Segmento F - Adequação de plataforma e de interseção em nível - Compreendido entre o final do P. Urbano de JK (Km 65+500/GO) e início do P. Urbano de Vila Boa (Km 86+100/GO); Segmento G - Trav. Urb. de Vila Boa - Adequação de plataforma - Compreendido entre o início do P. Urbano de Vila Boa (Km 86+100/GO) e seu final (Km 89+000/GO). (obs.: Proposta de Adeq. Plataf., marginais, passarelas e viaduto, resultou inviável. Assim compatibilizando as soluções dos trechos contíguos, recomenda-se somente adequação de plataforma.); Segmento H - Adeq. Plataforma, adeq. de interseções em nível, Implantação de marginal, implantação de passarela - Compreendido entre o final do P. Urbano de Vila Boa (Km 89+000/GO) e início do P. Urbano de Alvorada do Norte/Simolândia (Km DNIT -175+100/GO); Segmento I - Trav. Urb. de Alvorada do Norte/Simolândia - Adequação de plataforma e respectivo alargamento da ponte existente - Compreendido entre o início do P. Urbano de Alvorada do Norte/Simolândia (Km 175+100/GO) e seu final (Km 183+400/GO); (obs.: as melhorias na travessia urbana resultaram inviáveis. Assim compatibilizando as soluções dos trechos contíguos, recomenda-se a adequação de plataforma e respectivo alargamento da ponte existente); Segmento J - Adequação de plataforma, faixas adicionais implantação de marginais e de interseções em nível e desnível - Compreendido entre o final do P. Urbano de Alvorada do Norte/Simolândia (Km 183+400/GO) e o início do P. Urbano Rosário (Km 249+600/GO). Segmento K - Implantação do Contorno de Rosário com duas interseções em nível - Compreendido entre o início do P. Urbano de Rosário (Km 249+600/GO) e seu final (Km 252+400/GO); Segmento L - Implantação de

interseção em desnível - Compreendido entre o final do contorno de Rosário (Km 252+400/GO=4+550/BA) e o entroncamento com a BA-349 (Km 18+100/BA); Segmento M - Implantação de faixas adicionais e marginais bem como de interseções em nível e desnível - Compreendido entre o entroncamento com a BA-349 (Km 18+100/BA) e o início da travessia urbana de Luís Eduardo Magalhães (Km 209 +450/BA); Segmento N - Trav. Urb. de Luís Eduardo Magalhães - Adequação de Capacidade com vias marginais ambos os lados, 3 passarelas e 3 viadutos para interseção tipo passagem superior - Compreendido entre o início da travessia urbana de Luís Eduardo Magalhães/BA (Km 209+450/BA) e o final da mesma (km 216+800), comparando-se a manutenção da situação atual com o seu melhoramento por meio de vias marginais em ambos os lados, 3 passarelas e 3 viadutos para interseção tipo passagem superior deste segmento da BR- 020/GO/BA; Segmento O - Duplicação, implantação de marginais, faixa adicional, interseções em nível e desnível e passa fauna, - Compreendido entre o final da travessia urbana de Luís Eduardo Magalhães (km 216+800) e o início da travessia urbana de Barreiras/BA (km 293+700/BA); Segmento P - Duplicação e implantação de marginais ao longo de quase toda a extensão, bem como 3 interseções em 2 níveis, 3 pontes e 3 passarelas - Compreendido entre o início da travessia urbana de Barreiras/BA (km 293+700/BA) e o final da T. Urbana (316+100 BA).

LOCALIZAÇÃO DO EMPREENDIMENTO E DA ÁREA DE ESTUDO PROPOSTA

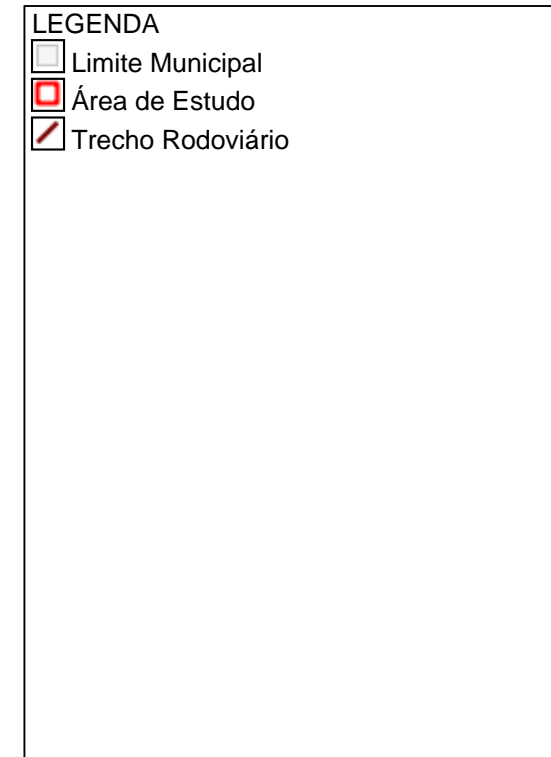
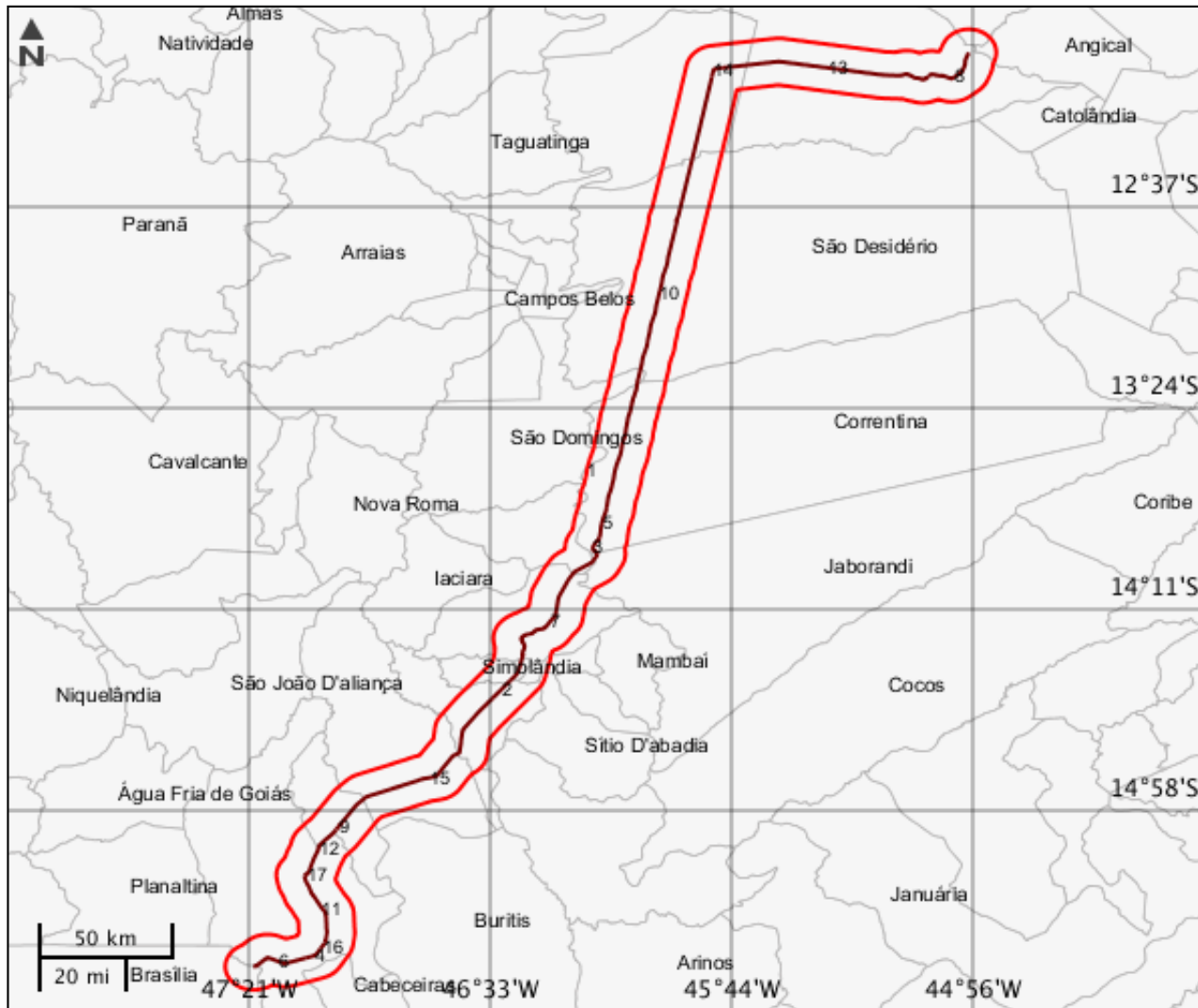

ELEMENTOS DO PROJETO

Área de Estudo

Estrutura 1

Trecho Rodoviário

Estrutura 2

Nome	Extensão (m)	Largura (m)	Km inicial
Segmento I	8300	12,2	175,1
Km final	Qtd. pista	Qtd. faixa rolagem	Jurisdição
183,4	1	2	Federal
Variante contorno?	Tipo divisão pista	Desc divisão	Nome Rodovia
Não	Não apresenta barreira/divisão		Travessia Urbana de Alvorada do Norte/Simolândia
Cod. trecho rodoviário	Tipo intervenção	Situação	-
020BGO201811A	Melhoramento	Em projeto	-

Estrutura 3

Nome	Extensão (m)	Largura (m)	Km inicial
Segmento K	2800	12,2	249,6
Km final	Qtd. pista	Qtd. faixa rolagem	Jurisdição
252,4	1	2	Federal
Variante contorno?	Tipo divisão pista	Desc divisão	Nome Rodovia
Não	Não apresenta barreira/divisão		Implantação do Contorno de Rosário
Cod. trecho rodoviário	Tipo intervenção	Situação	-
020BGO201811A	Implantação	Em projeto	-

Estrutura 4

Nome	Extensão (m)	Largura (m)	Km inicial
Segmento B	7100	12,2	21,7
Km final	Qtd. pista	Qtd. faixa rolagem	Jurisdição
28,8	1	2	Federal

Variante contorno?	Tipo divisão pista	Desc divisão	Nome Rodovia
Não	Não apresenta barreira/divisão		Entr. GO-346 - Início do P. Urbano de Bezerra
Cod. trecho rodoviário	Tipo intervenção	Situação	
020BGO201811A	Melhoramento	Em projeto	-

Estrutura 5			
Nome	Extensão (m)	Largura (m)	Km inicial
Segmento L	18100	12,2	0
Km final	Qtd. pista	Qtd. faixa rolagem	Jurisdição
18,1	1	2	Federal
Variante contorno?	Tipo divisão pista	Desc divisão	Nome Rodovia
Não	Não apresenta barreira/divisão		Final do contorno de Rosário - Entr. BA-349
Cod. trecho rodoviário	Tipo intervenção	Situação	
020BBA201811A	Implantação	Em projeto	-

Estrutura 6			
Nome	Extensão (m)	Largura (m)	Km inicial
Segmento A	217000	12,2	0
Km final	Qtd. pista	Qtd. faixa rolagem	Jurisdição
21,7	2	2	Federal
Variante contorno?	Tipo divisão pista	Desc divisão	Nome Rodovia
Não	Não apresenta barreira/divisão		Formosa do Sul - Entr. GO-346
Cod. trecho rodoviário	Tipo intervenção	Situação	
020BGO201811A	Duplicação	Em projeto	-

Estrutura 7			
Nome	Extensão (m)	Largura (m)	Km inicial
Segmento J	66200	12,2	183,4
Km final	Qtd. pista	Qtd. faixa rolagem	Jurisdição
249,6	1	2	Federal

Variante contorno?	Tipo divisão pista	Desc divisão	Nome Rodovia
Não	Não apresenta barreira/divisão		Fim P. Urb. de Alvorada do Norte/Simolândia - Início do P. Urb. de Rosário
Cod. trecho rodoviário	Tipo intervenção	Situação	
020BGO201811A	Melhoramento	Em projeto	-

Estrutura 8			
Nome	Extensão (m)	Largura (m)	Km inicial
Segmento P	22400	12,2	293,7
Km final	Qtd. pista	Qtd. faixa rolagem	Jurisdição
316,1	2	2	Federal
Variante contorno?	Tipo divisão pista	Desc divisão	Nome Rodovia
Não	Não apresenta barreira/divisão		Início da trav. Urb. de Barreiras - Final da T. Urbana
Cod. trecho rodoviário	Tipo intervenção	Situação	
020BBA201811A	Duplicação	Em projeto	-

Estrutura 9			
Nome	Extensão (m)	Largura (m)	Km inicial
Segmento G	2900	12,2	86,1
Km final	Qtd. pista	Qtd. faixa rolagem	Jurisdição
89	1	2	Federal
Variante contorno?	Tipo divisão pista	Desc divisão	Nome Rodovia
Não	Não apresenta barreira/divisão		Travessia Urbana de Vila Boa
Cod. trecho rodoviário	Tipo intervenção	Situação	
020BGO201811A	Melhoramento	Em projeto	-

Estrutura 10			
Nome	Extensão (m)	Largura (m)	Km inicial
Segmento M	191350	12,2	18,1
Km final	Qtd. pista	Qtd. faixa rolagem	Jurisdição

209,45	1	2	Federal
Variante contorno?	Tipo divisão pista	Desc divisão	Nome Rodovia
Não	Não apresenta barreira/divisão		Entr. BA-349 - Início da Trav. Urb. Luís Eduardo Magalhães
Cod. trecho rodoviário	Tipo intervenção	Situação	-
020BBA201811A	Melhoramento	Em projeto	-

Estrutura 11			
Nome	Extensão (m)	Largura (m)	Km inicial
Segmento D	31000	12,2	31,9
Km final	Qtd. pista	Qtd. faixa rolagem	Jurisdição
62,9	1	2	Federal
Variante contorno?	Tipo divisão pista	Desc divisão	Nome Rodovia
Não	Não apresenta barreira/divisão		Final do P. Urbano de Bezerra- Início do P. Urbano de JK
Cod. trecho rodoviário	Tipo intervenção	Situação	-
020BGO201811A	Melhoramento	Em projeto	-

Estrutura 12			
Nome	Extensão (m)	Largura (m)	Km inicial
Segmento F	20600	12,2	65,5
Km final	Qtd. pista	Qtd. faixa rolagem	Jurisdição
86,1	1	2	Federal
Variante contorno?	Tipo divisão pista	Desc divisão	Nome Rodovia
Não	Não apresenta barreira/divisão		Final do P. Urbano de JK - Início do P. Urbano de Vila Boa
Cod. trecho rodoviário	Tipo intervenção	Situação	-
020BGO201811A	Melhoramento	Em projeto	-

Estrutura 13			
Nome	Extensão (m)	Largura (m)	Km inicial
Segmento O	76900	12,2	216,8

Km final	Qtd. pista	Qtd. faixa rolagem	Jurisdição
293,7	1	2	Federal
Variante contorno?	Tipo divisão pista	Desc divisão	Nome Rodovia
Não	Não apresenta barreira/divisão		Final da T. Urb. de L. Eduardo Magalhães - Início da T. Urb. de Barreiras
Cod. trecho rodoviário	Tipo intervenção	Situação	-
020BBA201811A	Duplicação	Em projeto	-

Estrutura 14			
Nome	Extensão (m)	Largura (m)	Km inicial
Segmento N	7350	12,2	209,45
Km final	Qtd. pista	Qtd. faixa rolagem	Jurisdição
216,8	1	2	Federal
Variante contorno?	Tipo divisão pista	Desc divisão	Nome Rodovia
Não	Não apresenta barreira/divisão		Travessia Urbana de Luís Eduardo Magalhães
Cod. trecho rodoviário	Tipo intervenção	Situação	-
020BBA201811A	Melhoramento	Em projeto	-

Estrutura 15			
Nome	Extensão (m)	Largura (m)	Km inicial
Segmento H	86100	12,2	89
Km final	Qtd. pista	Qtd. faixa rolagem	Jurisdição
175,1	1	2	Federal
Variante contorno?	Tipo divisão pista	Desc divisão	Nome Rodovia
Não	Não apresenta barreira/divisão		Fim P. Urb. de Vila Boa - Início do P. Urb. de Alvorada do Norte/Simolândia
Cod. trecho rodoviário	Tipo intervenção	Situação	-
020BGO201811A	Melhoramento	Em projeto	-

Estrutura 16			
---------------------	--	--	--

Nome	Extensão (m)	Largura (m)	Km inicial
Segmento C	3100	12,2	28,8
Km final	Qtd. pista	Qtd. faixa rolagem	Jurisdição
31,9	1	2	Federal
Variante contorno?	Tipo divisão pista	Desc divisão	Nome Rodovia
Não	Não apresenta barreira/divisão		Travessia Urbana de Bezerra
Cod. trecho rodoviário	Tipo intervenção	Situação	-
020BGO201811A	Melhoramento	Em projeto	-

Estrutura 17



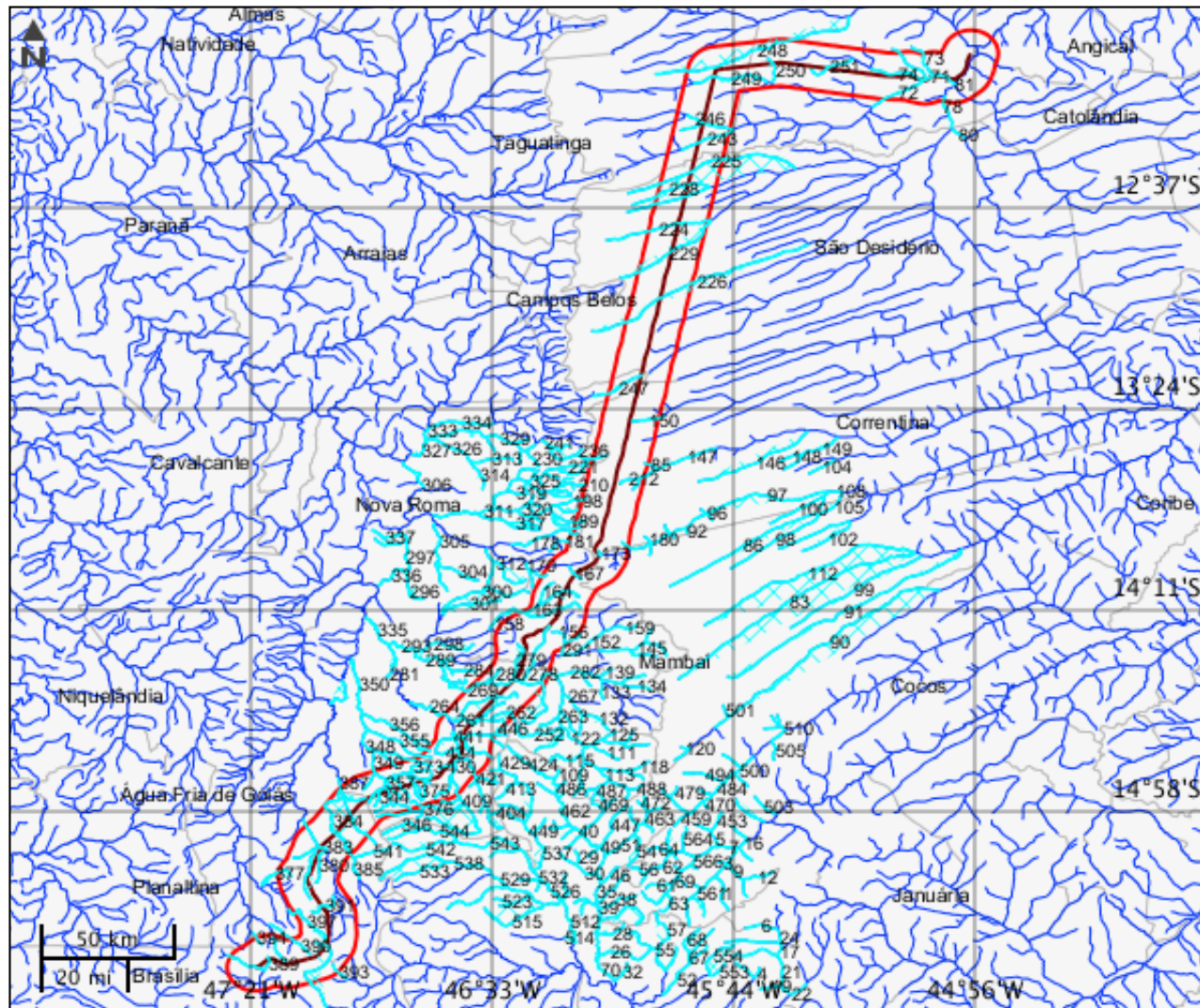

Nome	Extensão (m)	Largura (m)	Km inicial
Segmento E	2600	12,2	62,9
Km final	Qtd. pista	Qtd. faixa rolagem	Jurisdição
65,5	1	2	Federal
Variante contorno?	Tipo divisão pista	Desc divisão	Nome Rodovia
Não	Não apresenta barreira/divisão		Travessia Urbana de JK
Cod. trecho rodoviário	Tipo intervenção	Situação	-
020BGO201811A	Melhoramento	Em projeto	-

CARACTERIZAR ÁREA DE ESTUDO - MAPAS TEMÁTICOS

Mapa Temático Cursos d'água



LEGENDA

-  Cursos d'água
-  Cursos d'água Potencialmente Afetados
-  Área de Estudo
-  Trecho Rodoviário

Cursos d'água

	Nome do corpo d'água	Nome completo	Tipo de corpo d'água
1	sem nome	sem nome	
2	Preto	Rio Preto	Rio
3	sem nome	sem nome	
4	sem nome	sem nome	
5	sem nome	sem nome	
6	Areia	Ribeirão da Areia	Ribeirão
7	Carinhanha	Rio Carinhanha	Rio
8	Preto	Rio Preto	Rio
9	Santa Rita	Riacho Santa Rita	Riacho
10	Preto	Rio Preto	Rio
11	sem nome	sem nome	
12	Santa Rita	Riacho Santa Rita	Riacho
13	Carinhanha	Rio Carinhanha	Rio
14	sem nome	sem nome	
15	sem nome	sem nome	
16	Carinhanha	Rio Carinhanha	Rio
17	Areia	Ribeirão da Areia	Ribeirão
18	Aldeia	Córrego da Aldeia	Córrego
19	sem nome	sem nome	
20	Areia	Ribeirão da Areia	Ribeirão
21	Areia	Ribeirão da Areia	Ribeirão
22	sem nome	sem nome	
23	Areia	Ribeirão da Areia	Ribeirão
24	Areia	Ribeirão da Areia	Ribeirão
25	sem nome	sem nome	
26	sem nome	sem nome	
27	Piratinga	Rio Piratinga	Rio
28	sem nome	sem nome	
29	sem nome	sem nome	
30	sem nome	sem nome	
31	sem nome	sem nome	
32	sem nome	sem nome	
33	Piratinga	Rio Piratinga	Rio
34	sem nome	sem nome	
35	Piratinga	Rio Piratinga	Rio

Cursos d'água

	Nome do corpo d'água	Nome completo	Tipo de corpo d'água
36	sem nome	sem nome	
37	Piratinga	Rio Piratinga	Rio
38	sem nome	sem nome	
39	Piratinga	Rio Piratinga	Rio
40	Piratinga	Rio Piratinga	Rio
41	sem nome	sem nome	
42	Piratinga	Rio Piratinga	Rio
43	Piratinga	Rio Piratinga	Rio
44	Piratinga	Rio Piratinga	Rio
45	Piratinga	Rio Piratinga	Rio
46	sem nome	sem nome	
47	sem nome	sem nome	
48	sem nome	sem nome	
49	Piratinga	Rio Piratinga	Rio
50	Piratinga	Rio Piratinga	Rio
51	Tabocas	Córrego Tabocas	Córrego
52	Pacari	Ribeirão Pacari	Ribeirão
53	Claro	Rio Claro	Rio
54	sem nome	sem nome	
55	sem nome	sem nome	
56	Carinhanha	Rio Carinhanha	Rio
57	Claro	Rio Claro	Rio
58	sem nome	sem nome	
59	Mato Grande	Ribeirão Mato Grande	Ribeirão
60	Lorena	Corrego Lorena	Corrego
61	sem nome	sem nome	
62	Carinhanha	Rio Carinhanha	Rio
63	sem nome	sem nome	
64	sem nome	sem nome	
65	Mato Grande	Ribeirão Mato Grande	Ribeirão
66	sem nome	sem nome	
67	Pacari	Ribeirão Pacari	Ribeirão
68	sem nome	sem nome	

Cursos d'água

	Nome do corpo d'água	Nome completo	Tipo de corpo d'água
69	Mato Grande	Ribeirão Mato Grande	Ribeirão
70	Piratinga	Rio Piratinga	Rio
71	de Ondas	Rio de Ondas	Rio
72	de Ondas	Rio de Ondas	Rio
73	sem nome	sem nome	
74	Cabeceira das Lajes	Riacho Cabeceira das Lajes	Riacho
75	sem nome	sem nome	
76	de Ondas	Rio de Ondas	Rio
77	de Ondas	Rio de Ondas	Rio
78	Grande	Rio Grande	Rio
79	Grande	Rio Grande	Rio
80	São Desidério	Rio São Desidério	Rio
81	Grande	Rio Grande	Rio
82	Arrojado	Rio Arrojado	Rio
83	Pratudinho	Rio Pratudinho	Rio
84	Éguas ou Corrente	Rio das Éguas ou Corrente	Rio
85	sem nome	sem nome	
86		Veredãozinho	Veredãozinho
87	sem nome	sem nome	
88	sem nome	sem nome	
89	Arrojado	Rio Arrojado	Rio
90	Formoso	Rio Formoso	Rio
91	Vau	Riacho do Vau	Riacho
92	sem nome	sem nome	
93	Arrojado	Rio Arrojado	Rio
94	sem nome	sem nome	
95	sem nome	sem nome	
96	Arrojado	Rio Arrojado	Rio
97	Arrojado	Rio Arrojado	Rio
98	Arrojadinho	Rio Arrojadinho	Rio
99	sem nome	sem nome	
100	sem nome	sem nome	
101	sem nome	sem nome	

Cursos d'água

	Nome do corpo d'água	Nome completo	Tipo de corpo d'água
102	sem nome	sem nome	
103	sem nome	sem nome	
104	sem nome	sem nome	
105	Arrojadinho	Rio Arrojadinho	Rio
106	sem nome	sem nome	
107	sem nome	sem nome	
108	Arrojado	Rio Arrojado	Rio
109	sem nome	sem nome	
110	Formoso	Rio Formoso	Rio
111	sem nome	sem nome	
112	Pratudão	Rio Pratudão	Rio
113	Corrente	Rio Corrente	Rio
114	Corrente	Rio Corrente	Rio
115	sem nome	sem nome	
116	Corrente	Rio Corrente	Rio
117	Jataí	Córrego Jataí	Córrego
118	Jataí	Córrego Jataí	Córrego
119	Corrente	Rio Corrente	Rio
120	sem nome	sem nome	
121	Fundo	Riacho Fundo	Riacho
122	Corrente	Rio Corrente	Rio
123	Fundo	Riacho Fundo	Riacho
124	Fundo	Riacho Fundo	Riacho
125	sem nome	sem nome	
126	sem nome	sem nome	
127	sem nome	sem nome	
128	sem nome	sem nome	
129	Fundo	Riacho Fundo	Riacho
130	sem nome	sem nome	
131	São Vidal	Ribeirão São Vidal	Ribeirão
132	São Vidal	Ribeirão São Vidal	Ribeirão
133	sem nome	sem nome	
134	sem nome	sem nome	

Cursos d'água

	Nome do corpo d'água	Nome completo	Tipo de corpo d'água
135	Vermelho	Rio Vermelho	Rio
136	sem nome	sem nome	
137	sem nome	sem nome	
138	Vermelho	Rio Vermelho	Rio
139	sem nome	sem nome	
140	Vermelho	Rio Vermelho	Rio
141	Vermelho	Rio Vermelho	Rio
142	Buritis	Rio dos Buritis	Rio
143	sem nome	sem nome	
144	Buritis	Rio dos Buritis	Rio
145	Buritis	Rio dos Buritis	Rio
146		Veredão ou Ponta-d'água	Veredão ou Ponta-d'água
147	Éguas ou Corrente	Rio das Éguas ou Corrente	Rio
148	sem nome	sem nome	
149	sem nome	sem nome	
150	Meio	Rio do Meio	Rio
151	sem nome	sem nome	
152	sem nome	sem nome	
153	sem nome	sem nome	
154	sem nome	sem nome	
155	sem nome	sem nome	
156	sem nome	sem nome	
157	sem nome	sem nome	
158	Prata	Rio da Prata	Rio
159	sem nome	sem nome	
160	sem nome	sem nome	
161	Estrema	Córrego Estrema	Córrego
162	Estrema	Córrego Estrema	Córrego
163	sem nome	sem nome	
164	sem nome	sem nome	
165	sem nome	sem nome	
166	sem nome	sem nome	
167	sem nome	sem nome	

Cursos d'água

	Nome do corpo d'água	Nome completo	Tipo de corpo d'água
168	sem nome	sem nome	
169	Água Quente	Rio Água Quente	Rio
170	Água Quente	Rio Água Quente	Rio
171	sem nome	sem nome	
172	sem nome	sem nome	
173	Arrojado	Rio Arrojado	Rio
174	sem nome	sem nome	
175	Arrojado	Rio Arrojado	Rio
176	sem nome	sem nome	
177	Arrojado	Rio Arrojado	Rio
178	Feio	Rio do Feio	Rio
179	Arrojado	Rio Arrojado	Rio
180	sem nome	sem nome	
181	Feio	Rio do Feio	Rio
182	sem nome	sem nome	
183	sem nome	sem nome	
184	sem nome	sem nome	
185	sem nome	sem nome	
186	sem nome	sem nome	
187	sem nome	sem nome	
188	sem nome	sem nome	
189	sem nome	sem nome	
190	sem nome	sem nome	
191	sem nome	sem nome	
192	sem nome	sem nome	
193	sem nome	sem nome	
194	sem nome	sem nome	
195	sem nome	sem nome	
196	sem nome	sem nome	
197	São Bernardo	Rio São Bernardo	Rio
198	sem nome	sem nome	
199	São Bernardo	Rio São Bernardo	Rio
200	sem nome	sem nome	

Cursos d'água			
	Nome do corpo d'água	Nome completo	Tipo de corpo d'água
201	sem nome	sem nome	
202	sem nome	sem nome	
203	sem nome	sem nome	
204	sem nome	sem nome	
205	sem nome	sem nome	
206	sem nome	sem nome	
207	sem nome	sem nome	
208	sem nome	sem nome	
209	sem nome	sem nome	
210	sem nome	sem nome	
211	São Mateus	Rio São Mateus	Rio
212	Éguas ou Corrente	Rio das Éguas ou Corrente	Rio
213	sem nome	sem nome	
214	sem nome	sem nome	
215	sem nome	sem nome	
216	sem nome	sem nome	
217	São Mateus	Rio São Mateus	Rio
218	sem nome	sem nome	
219	sem nome	sem nome	
220	sem nome	sem nome	
221	sem nome	sem nome	
222	sem nome	sem nome	
223	sem nome	sem nome	
224	Pau-de-óleo	Rio Pau-de-óleo	Rio
225	Algodão ou das Fêmeas	Rio do Algodão ou das Fêmeas	Rio
226	Estiva	Rio da Estiva	Rio
227	Veredão	Córrego Veredão	Córrego
228	Veredinha	Rio Veredinha	Rio
229	Roda Velha	Rio Roda Velha	Rio
230	sem nome	sem nome	
231	sem nome	sem nome	
232	sem nome	sem nome	
233	sem nome	sem nome	

Cursos d'água

	Nome do corpo d'água	Nome completo	Tipo de corpo d'água
234	sem nome	sem nome	
235	sem nome	sem nome	
236	sem nome	sem nome	
237	sem nome	sem nome	
238	São Vicente	Rio São Vicente	Rio
239	São Vicente	Rio São Vicente	Rio
240	São Vicente	Rio São Vicente	Rio
241	sem nome	sem nome	
242	sem nome	sem nome	
243	de Ondas	Rio de Ondas	Rio
244	sem nome	sem nome	
245	Borá	Rio do Borá	Rio
246	Borá	Rio do Borá	Rio
247	São Domingos	Rio São Domingos	Rio
248	Ponta-d'água	Rio Ponta-d'água	Rio
249	Cabeceira de Pedras	Rio Cabeceira de Pedras	Rio
250	sem nome	sem nome	
251	sem nome	sem nome	
252	sem nome	sem nome	
253	sem nome	sem nome	
254	Corrente	Rio Corrente	Rio
255	sem nome	sem nome	
256	sem nome	sem nome	
257	sem nome	sem nome	
258	sem nome	sem nome	
259	sem nome	sem nome	
260	sem nome	sem nome	
261	sem nome	sem nome	
262	sem nome	sem nome	
263	Corrente	Rio Corrente	Rio
264	Santa Maria	Rio Santa Maria	Rio
265	sem nome	sem nome	
266	Corrente	Rio Corrente	Rio

Cursos d'água

	Nome do corpo d'água	Nome completo	Tipo de corpo d'água
267	São Vidal	Ribeirão São Vidal	Ribeirão
268	Corrente	Rio Corrente	Rio
269	Corrente	Rio Corrente	Rio
270	Corrente	Rio Corrente	Rio
271	Corrente	Rio Corrente	Rio
272	sem nome	sem nome	
273	sem nome	sem nome	
274	Corrente	Rio Corrente	Rio
275	Corrente	Rio Corrente	Rio
276	sem nome	sem nome	
277	Corrente	Rio Corrente	Rio
278	Buritis	Rio dos Buritis	Rio
279	sem nome	sem nome	
280	sem nome	sem nome	
281	sem nome	sem nome	
282	Vermelho	Rio Vermelho	Rio
283	sem nome	sem nome	
284	sem nome	sem nome	
285	Santa Maria	Rio Santa Maria	Rio
286	sem nome	sem nome	
287	Corrente	Rio Corrente	Rio
288	Estrema	Córrego Estrema	Córrego
289	Corrente	Rio Corrente	Rio
290	Buritis	Rio dos Buritis	Rio
291	sem nome	sem nome	
292	Prata	Rio da Prata	Rio
293	Corrente	Rio Corrente	Rio
294	sem nome	sem nome	
295	sem nome	sem nome	
296	sem nome	sem nome	
297	Paraná	Rio Paraná	Rio
298	Prata	Rio da Prata	Rio
299	Paraná	Rio Paraná	Rio

Cursos d'água

	Nome do corpo d'água	Nome completo	Tipo de corpo d'água
300	Macambira	Ribeirão Macambira	Ribeirão
301	sem nome	sem nome	
302	Paraná	Rio Paraná	Rio
303	sem nome	sem nome	
304	Areia	Riacho da Areia	Riacho
305	Areia	Riacho da Areia	Riacho
306	Paraná	Rio Paraná	Rio
307	São Mateus	Rio São Mateus	Rio
308	sem nome	sem nome	
309	Água Quente	Rio Água Quente	Rio
310	sem nome	sem nome	
311	São Mateus	Rio São Mateus	Rio
312	Água Quente	Rio Água Quente	Rio
313	sem nome	sem nome	
314	sem nome	sem nome	
315	São Mateus	Rio São Mateus	Rio
316	São Bernardo	Rio São Bernardo	Rio
317	sem nome	sem nome	
318	São Mateus	Rio São Mateus	Rio
319	sem nome	sem nome	
320	São Bernardo	Rio São Bernardo	Rio
321	sem nome	sem nome	
322	São Mateus	Rio São Mateus	Rio
323	sem nome	sem nome	
324	São Mateus	Rio São Mateus	Rio
325	São Mateus	Rio São Mateus	Rio
326	sem nome	sem nome	
327	São Domingos	Rio São Domingos	Rio
328	sem nome	sem nome	
329	São Vicente	Rio São Vicente	Rio
330	São Domingos	Rio São Domingos	Rio
331	São Vicente	Rio São Vicente	Rio
332	São Vicente	Rio São Vicente	Rio

Cursos d'água

	Nome do corpo d'água	Nome completo	Tipo de corpo d'água
333	São Domingos	Rio São Domingos	Rio
334	São Domingos	Rio São Domingos	Rio
335	Corrente	Rio Corrente	Rio
336	Paraná	Rio Paraná	Rio
337	sem nome	sem nome	
338	sem nome	sem nome	
339	sem nome	sem nome	
340	Paraná	Rio Paraná	Rio
341	sem nome	sem nome	
342	sem nome	sem nome	
343	sem nome	sem nome	
344	sem nome	sem nome	
345	Cana-brava	Rio Cana-brava	Rio
346	sem nome	sem nome	
347	Macacos	Rio Macacos	Rio
348	Macacos	Rio Macacos	Rio
349	Macacos	Rio Macacos	Rio
350	Macacos	Rio Macacos	Rio
351	Macacos	Rio Macacos	Rio
352	Macacos	Rio Macacos	Rio
353	sem nome	sem nome	
354	sem nome	sem nome	
355	Calunga	Arroio Calunga	Arroio
356	Suçarana	Córrego Suçarana	Córrego
357	sem nome	sem nome	
358	sem nome	sem nome	
359	Macacos	Rio Macacos	Rio
360	sem nome	sem nome	
361	Macacos	Rio Macacos	Rio
362	sem nome	sem nome	
363	sem nome	sem nome	
364	sem nome	sem nome	
365	Macacos	Rio Macacos	Rio

Cursos d'água

	Nome do corpo d'água	Nome completo	Tipo de corpo d'água
366	sem nome	sem nome	
367	Cana-brava	Rio Cana-brava	Rio
368	sem nome	sem nome	
369	Macacos	Rio Macacos	Rio
370	sem nome	sem nome	
371	Macacos	Rio Macacos	Rio
372	sem nome	sem nome	
373	sem nome	sem nome	
374	sem nome	sem nome	
375	sem nome	sem nome	
376	Cana-brava	Rio Cana-brava	Rio
377	sem nome	sem nome	
378	sem nome	sem nome	
379	Estremo	Córrego Estremo	Córrego
380	sem nome	sem nome	
381	Paraím	Rio Paraím	Rio
382	Estremo	Córrego Estremo	Córrego
383	Paraím	Rio Paraím	Rio
384	Cana-brava	Rio Cana-brava	Rio
385	Cana-brava	Rio Cana-brava	Rio
386	sem nome	sem nome	
387	Cana-brava	Rio Cana-brava	Rio
388	sem nome	sem nome	
389	Preto	Rio Preto	Rio
390	Paraná	Rio Paraná	Rio
391	sem nome	sem nome	
392	Bezerra	Rio Bezerra	Rio
393	Urucuia	Rio Urucuia	Rio
394	sem nome	sem nome	
395	Paraná	Rio Paraná	Rio
396	sem nome	sem nome	
397	Crixás	Rio Crixás	Rio
398	Santa Maria	Rio Santa Maria	Rio

Cursos d'água

	Nome do corpo d'água	Nome completo	Tipo de corpo d'água
399	Gameleira	Ribeirão Gameleira	Ribeirão
400	sem nome	sem nome	
401	Ponte Grande	Rio Ponte Grande	Rio
402	sem nome	sem nome	
403	Ponte Grande	Rio Ponte Grande	Rio
404	sem nome	sem nome	
405	sem nome	sem nome	
406	Gameleira	Ribeirão Gameleira	Ribeirão
407	Cana-brava	Rio Cana-brava	Rio
408	Gameleira	Ribeirão Gameleira	Ribeirão
409	Santa Maria	Rio Santa Maria	Rio
410	sem nome	sem nome	
411	sem nome	sem nome	
412	Santa Maria	Rio Santa Maria	Rio
413	sem nome	sem nome	
414	sem nome	sem nome	
415	sem nome	sem nome	
416	sem nome	sem nome	
417	sem nome	sem nome	
418	Ponte Grande	Rio Ponte Grande	Rio
419	sem nome	sem nome	
420	sem nome	sem nome	
421	Gameleira	Ribeirão Gameleira	Ribeirão
422	Macacos	Rio Macacos	Rio
423	Macacos	Rio Macacos	Rio
424	Piratinga	Rio Piratinga	Rio
425	Gameleira	Ribeirão Gameleira	Ribeirão
426	Santa Maria	Rio Santa Maria	Rio
427	sem nome	sem nome	
428	sem nome	sem nome	
429	Ponte Grande	Rio Ponte Grande	Rio
430	sem nome	sem nome	
431	Santa Maria	Rio Santa Maria	Rio

Cursos d'água

	Nome do corpo d'água	Nome completo	Tipo de corpo d'água
432	sem nome	sem nome	
433	Santa Maria	Rio Santa Maria	Rio
434	sem nome	sem nome	
435	sem nome	sem nome	
436	Suçarana	Córrego Suçarana	Córrego
437	sem nome	sem nome	
438	sem nome	sem nome	
439	Santa Maria	Rio Santa Maria	Rio
440	sem nome	sem nome	
441	sem nome	sem nome	
442	Santa Maria	Rio Santa Maria	Rio
443	sem nome	sem nome	
444	sem nome	sem nome	
445	sem nome	sem nome	
446	sem nome	sem nome	
447	sem nome	sem nome	
448	sem nome	sem nome	
449	Ponte Grande	Rio Ponte Grande	Rio
450	Tabocas	Córrego Tabocas	Córrego
451	sem nome	sem nome	
452	sem nome	sem nome	
453	sem nome	sem nome	
454	sem nome	sem nome	
455	sem nome	sem nome	
456	sem nome	sem nome	
457	sem nome	sem nome	
458	Piratinga	Rio Piratinga	Rio
459	sem nome	sem nome	
460	Tabocas	Córrego Tabocas	Córrego
461	sem nome	sem nome	
462	Piratinga	Rio Piratinga	Rio
463	Tabocas	Córrego Tabocas	Córrego
464	Itaguari	Rio Itaguari	Rio

Cursos d'água

	Nome do corpo d'água	Nome completo	Tipo de corpo d'água
465	Itaguari	Rio Itaguari	Rio
466	sem nome	sem nome	
467	Tabocas	Córrego Tabocas	Córrego
468	sem nome	sem nome	
469	sem nome	sem nome	
470	sem nome	sem nome	
471	Tabocas	Córrego Tabocas	Córrego
472	sem nome	sem nome	
473	Corrente	Rio Corrente	Rio
474	Itaguari	Rio Itaguari	Rio
475	sem nome	sem nome	
476	sem nome	sem nome	
477	Piratinga	Rio Piratinga	Rio
478	sem nome	sem nome	
479	Itaguari	Rio Itaguari	Rio
480	sem nome	sem nome	
481	sem nome	sem nome	
482	sem nome	sem nome	
483	sem nome	sem nome	
484	Itaguari	Rio Itaguari	Rio
485	sem nome	sem nome	
486	Piratinga	Rio Piratinga	Rio
487	Corrente	Rio Corrente	Rio
488	sem nome	sem nome	
489	sem nome	sem nome	
490	Corrente	Rio Corrente	Rio
491	sem nome	sem nome	
492	Piratinga	Rio Piratinga	Rio
493	Itaguari	Rio Itaguari	Rio
494	sem nome	sem nome	
495	sem nome	sem nome	
496	sem nome	sem nome	
497	Formoso	Rio Formoso	Rio

Cursos d'água

	Nome do corpo d'água	Nome completo	Tipo de corpo d'água
498	sem nome	sem nome	
499	sem nome	sem nome	
500	Itaguari	Rio Itaguari	Rio
501	sem nome	sem nome	
502	Itaguari	Rio Itaguari	Rio
503	sem nome	sem nome	
504	sem nome	sem nome	
505	sem nome	sem nome	
506	Itaguari	Rio Itaguari	Rio
507	sem nome	sem nome	
508	sem nome	sem nome	
509	sem nome	sem nome	
510	sem nome	sem nome	
511	Piratinga	Rio Piratinga	Rio
512	São Domingos	Rio São Domingos	Rio
513	Fundo	Riacho Fundo	Riacho
514	sem nome	sem nome	
515	Poldros	Córrego dos Poldros	Córrego
516	sem nome	sem nome	
517	sem nome	sem nome	
518	sem nome	sem nome	
519	Fetal	Ribeirão do Fetal	Ribeirão
520	Fetal	Ribeirão do Fetal	Ribeirão
521	sem nome	sem nome	
522	sem nome	sem nome	
523	sem nome	sem nome	
524	sem nome	sem nome	
525	São Domingos	Rio São Domingos	Rio
526	São Domingos	Rio São Domingos	Rio
527	Fetal	Ribeirão do Fetal	Ribeirão
528	sem nome	sem nome	
529	Fetal	Ribeirão do Fetal	Ribeirão
530	sem nome	sem nome	

Cursos d'água

	Nome do corpo d'água	Nome completo	Tipo de corpo d'água
531	sem nome	sem nome	
532	São Domingos	Rio São Domingos	Rio
533	sem nome	sem nome	
534	Pinduca	Ribeirão do Pinduca	Ribeirão
535	Pinduca	Ribeirão do Pinduca	Ribeirão
536	São Domingos	Rio São Domingos	Rio
537	Ponte Grande	Rio Ponte Grande	Rio
538	Pinduca	Ribeirão do Pinduca	Ribeirão
539	sem nome	sem nome	
540	sem nome	sem nome	
541	sem nome	sem nome	
542	São Lourenço	Córrego São Lourenço	Córrego
543	São Domingos	Rio São Domingos	Rio
544	São Domingos	Rio São Domingos	Rio
545	sem nome	sem nome	
546	São Domingos	Rio São Domingos	Rio
547	Pacari	Ribeirão Pacari	Ribeirão
548	Preto	Rio Preto	Rio
549	sem nome	sem nome	
550	Mato Grande	Ribeirão Mato Grande	Ribeirão
551	sem nome	sem nome	
552	sem nome	sem nome	
553	sem nome	sem nome	
554	Boa Vista	Ribeirão Boa Vista	Ribeirão
555	Carinhanha	Rio Carinhanha	Rio
556	sem nome	sem nome	
557	Carinhanha	Rio Carinhanha	Rio
558	Carinhanha	Rio Carinhanha	Rio
559	Mato Grande	Ribeirão Mato Grande	Ribeirão
560	sem nome	sem nome	
561	Preto	Rio Preto	Rio
562	sem nome	sem nome	
563	Carinhanha	Rio Carinhanha	Rio

Cursos d'água

	Nome do corpo d'água	Nome completo	Tipo de corpo d'água
564	sem nome	sem nome	
565	sem nome	sem nome	
566	Mato Grande	Ribeirão Mato Grande	Ribeirão
567	Preto	Rio Preto	Rio
568	Carinhanha	Rio Carinhanha	Rio
569	sem nome	sem nome	
570	sem nome	sem nome	
571	Estrema	Ribeirão da Estrema	Ribeirão

Mapa Temático Massa d'água

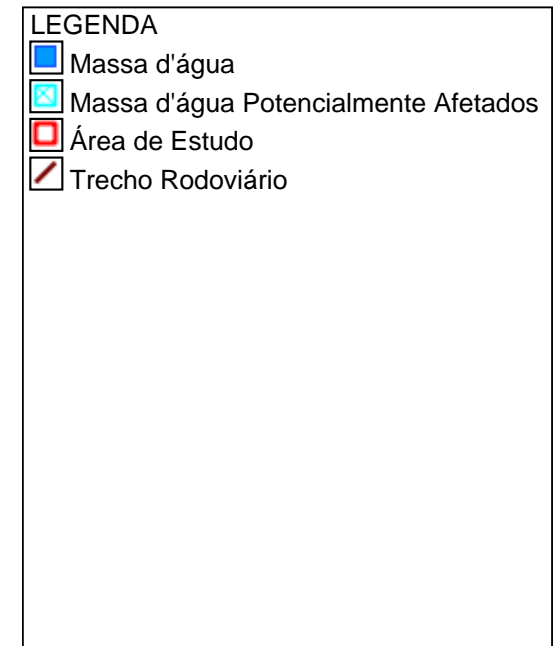
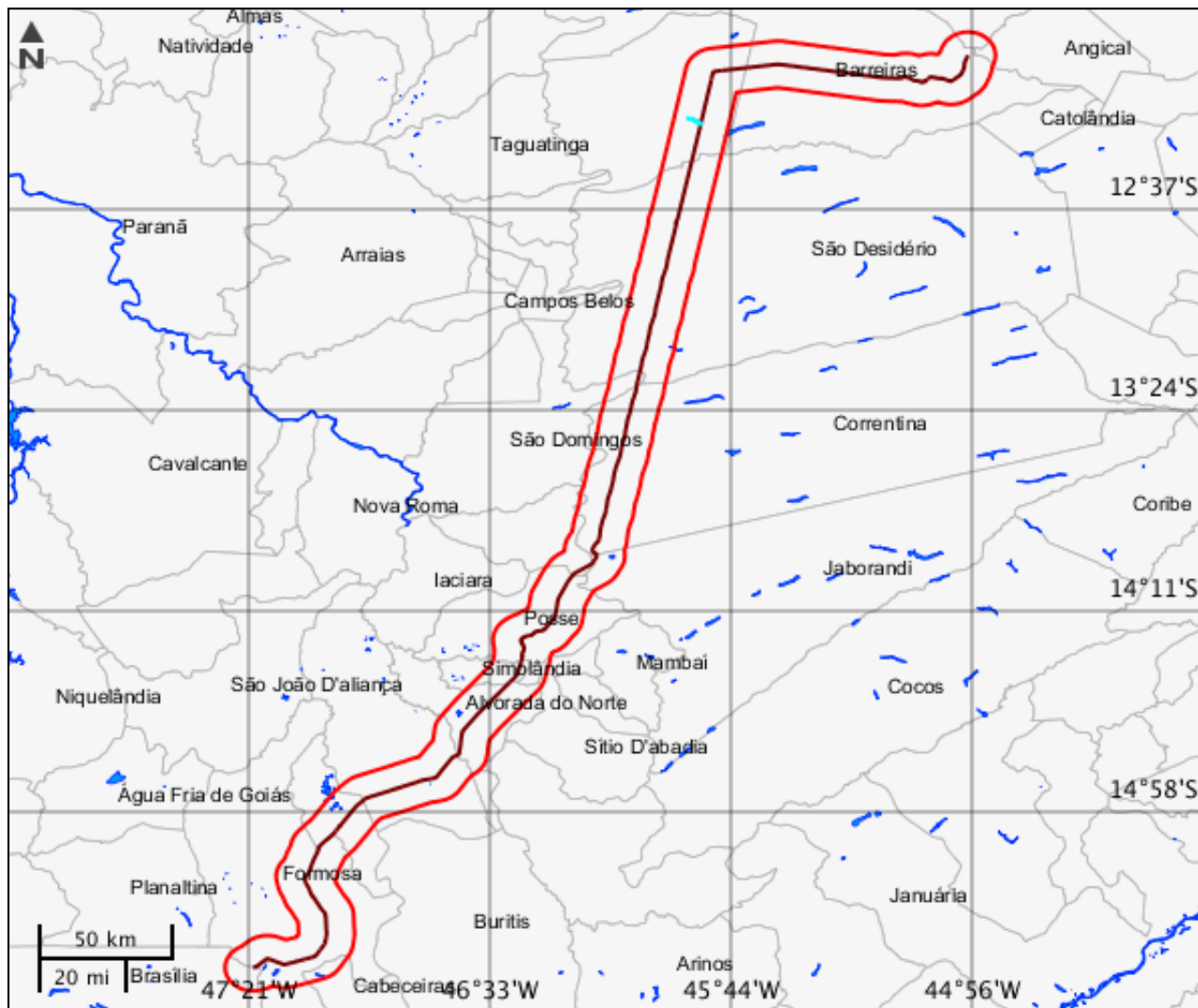



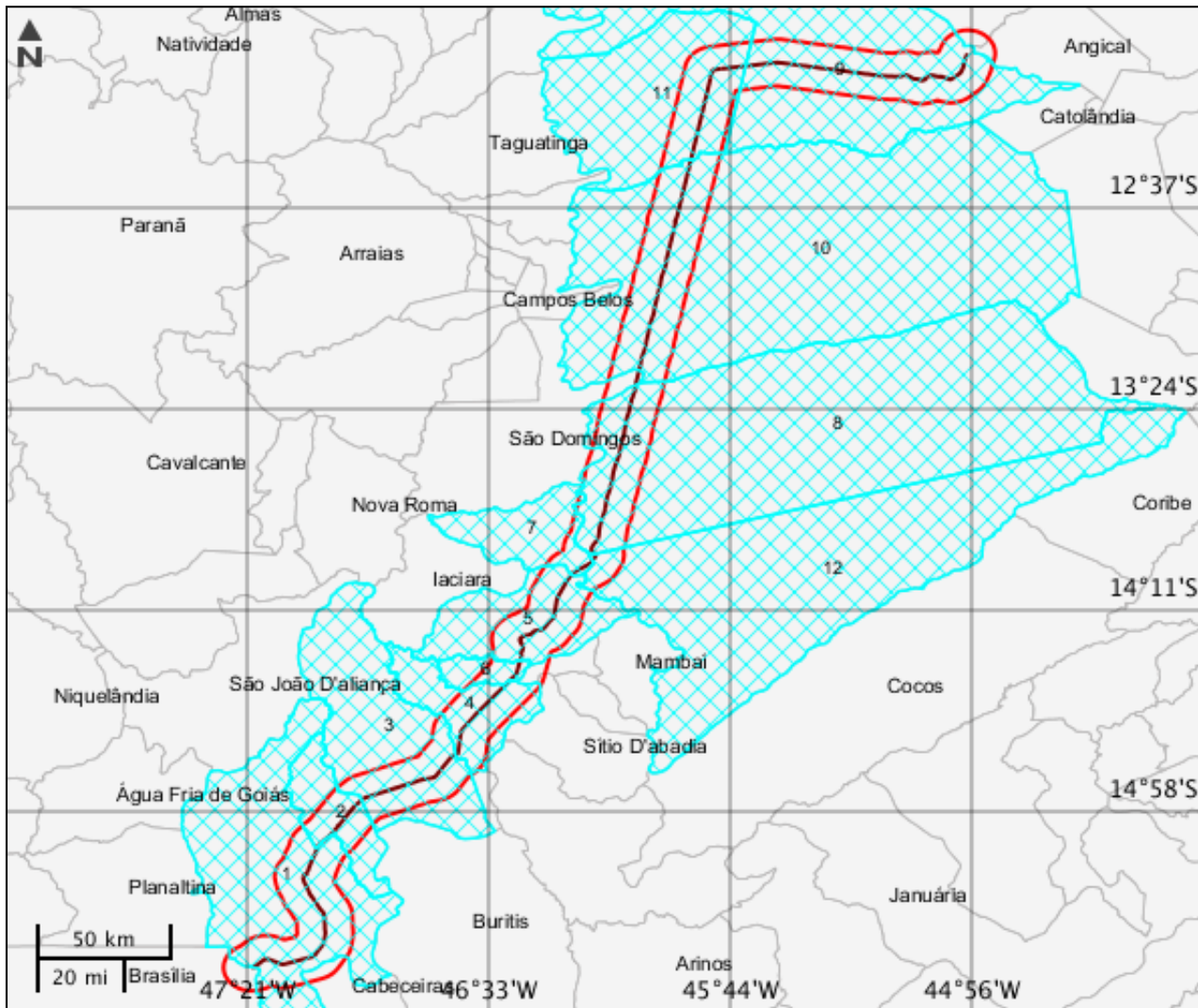

Massa d'água

	Nome	Tipo de massa d'água	Tipo genérico	Curso d'água associado	Fluxo	Navegabilidade
1	Sem Toponímia na Carta Impressa	Sem Informação	Sem Informação	Sem Toponímia na Carta Impressa	Permanente	Sem Informação

Mapa Temático Municípios



LEGENDA

-  Municípios
-  Municípios Potencialmente Afetados
-  Área de Estudo
-  Trecho Rodoviário

Municípios

	Código município	Nome	Sigla UF
1	5208004	Formosa	GO
2	5222203	Vila Boa	GO
3	5207907	Flores de Goiás	GO
4	5200803	Alvorada do Norte	GO
5	5218300	Posse	GO
6	5220686	Simolândia	GO
7	5209408	Guarani de Goiás	GO
8	2909307	Correntina	BA
9	2903201	Barreiras	BA
10	2928901	São Desidério	BA
11	2919553	Luís Eduardo Magalhães	BA
12	2917359	Jaborandi	BA

Mapa Temático Terras indígenas

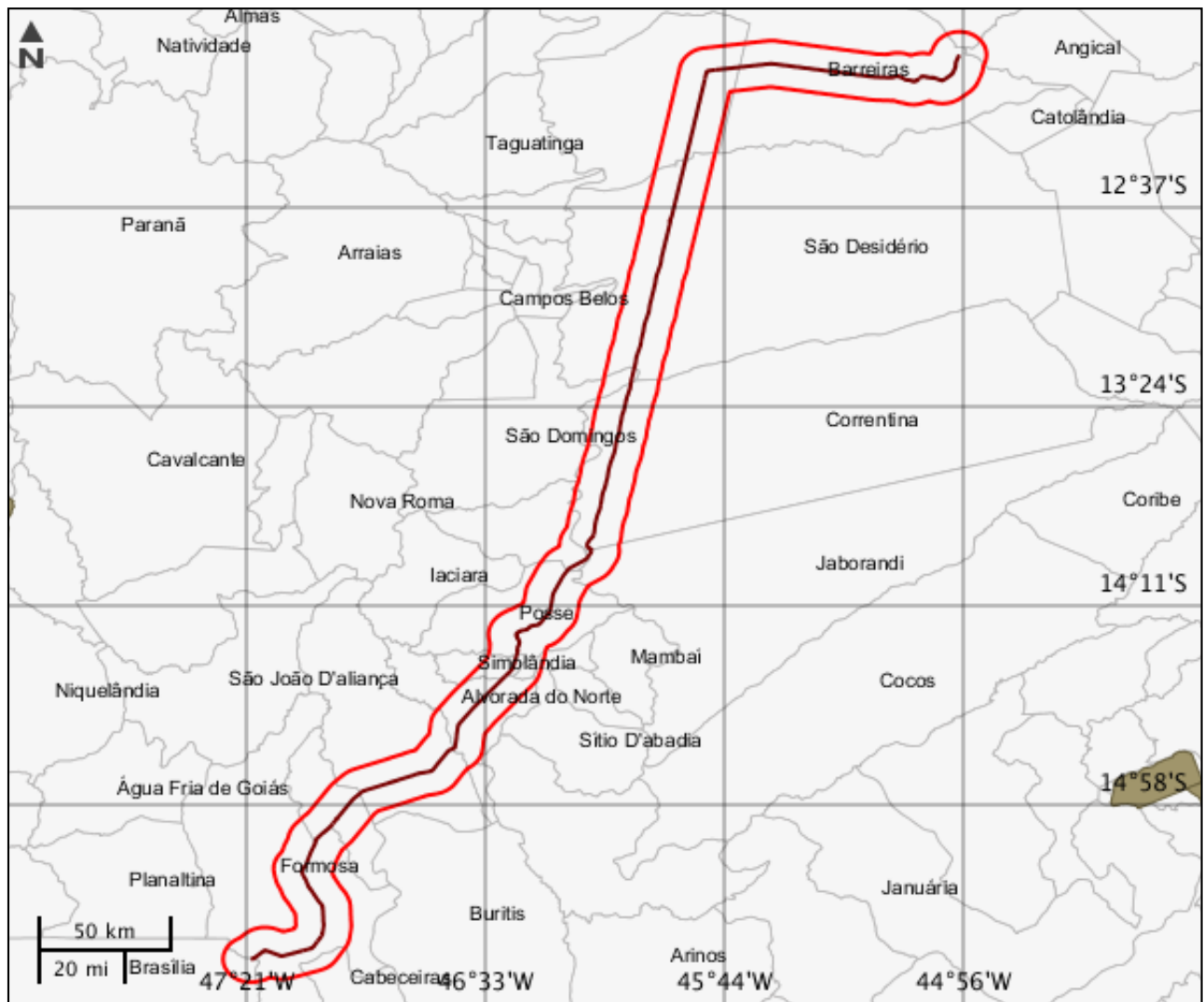

LEGENDA

- Terras indígenas
- Terras indígenas Potencialmente Afetados
- Área de Estudo
- Trecho Rodoviário

Terras indígenas

Nenhum alvo potencial foi declarado pelo empreendedor para esse tema.

Mapa Temático Unidades de conservação

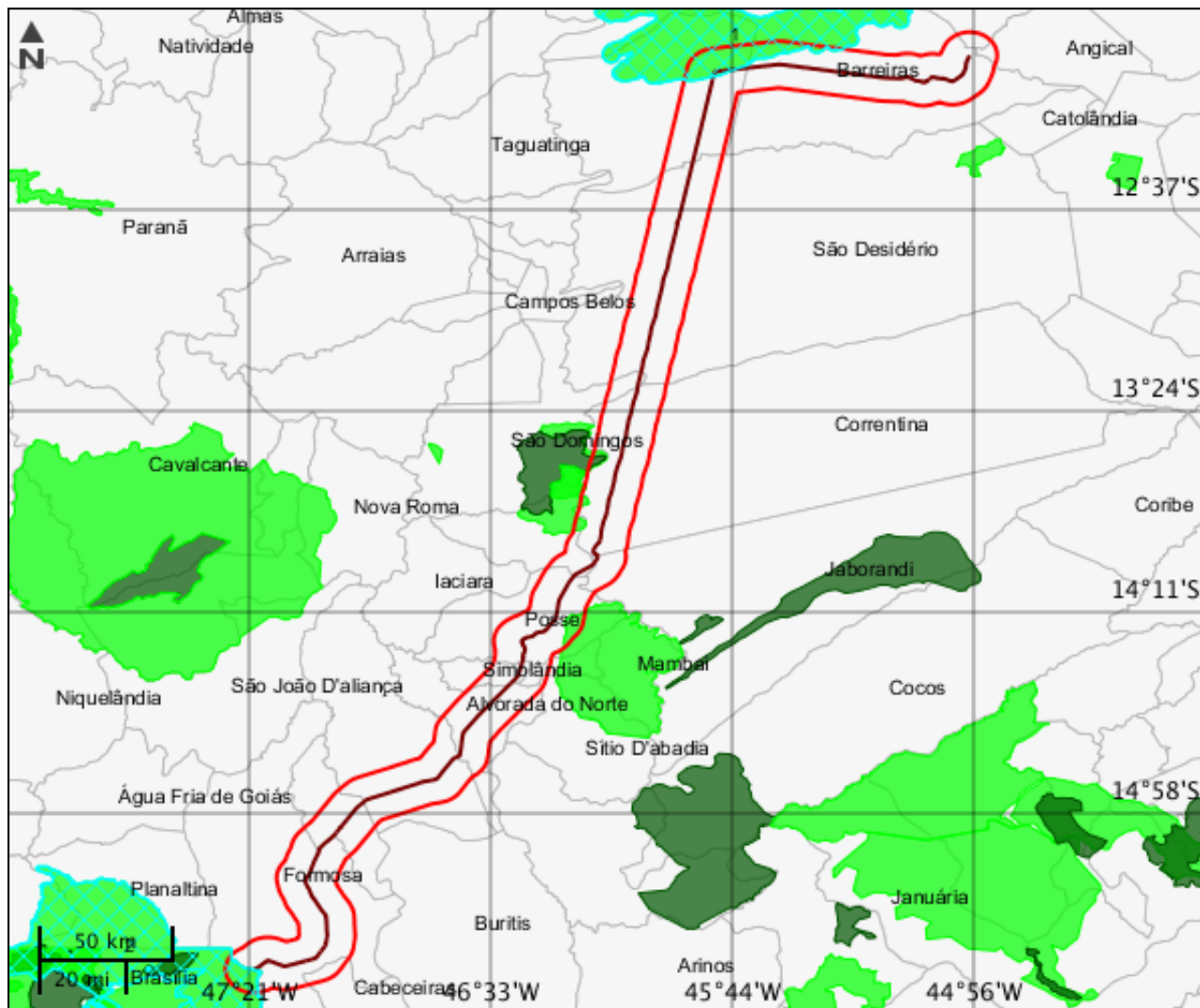

LEGENDA

Unidades de conservação

- Unidade de Proteção Integral
- Unidade de Uso Sustentável



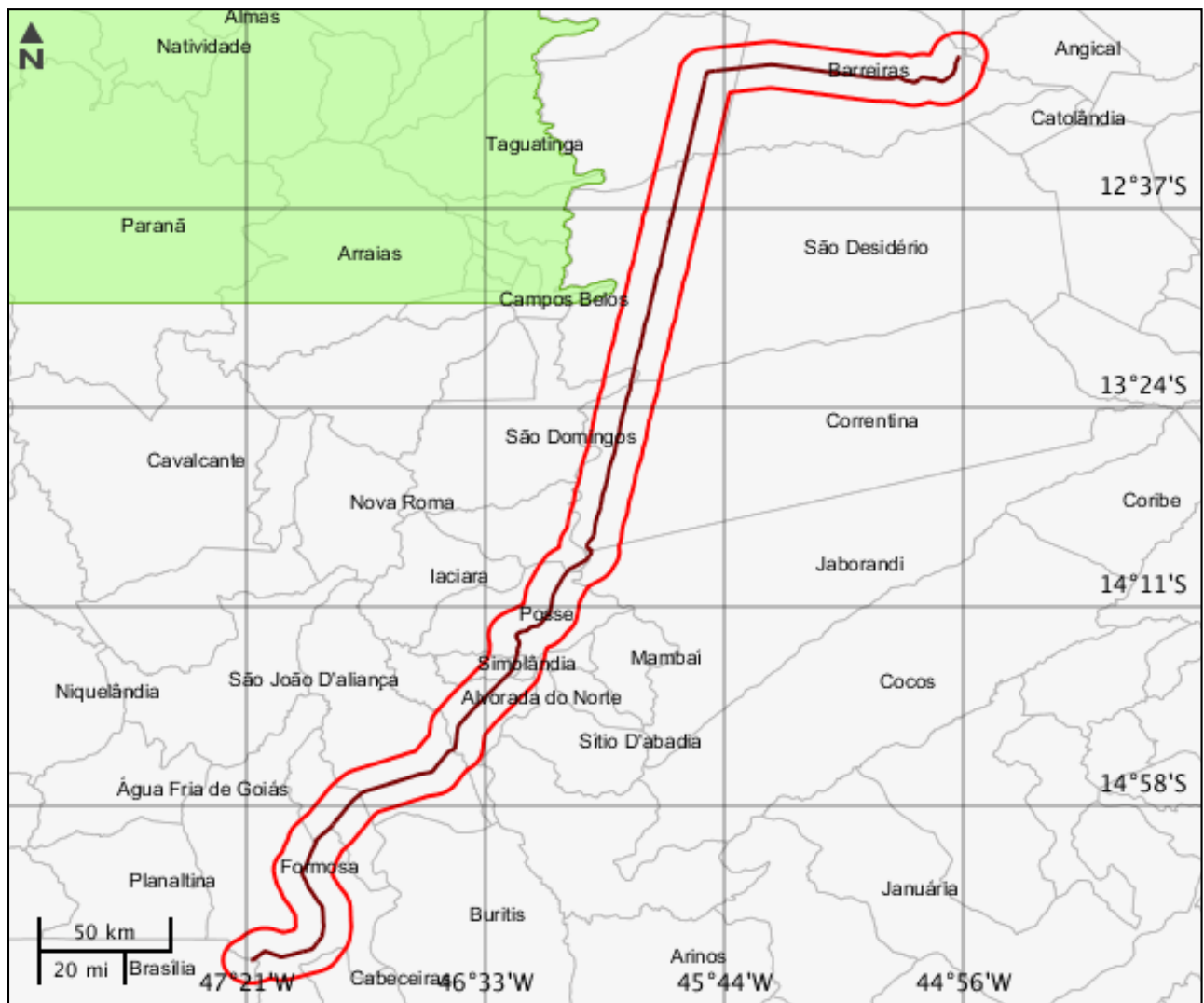

 UC Potencialmente Afetado(s)
 Área de Estudo
 Trecho Rodoviário
 UC Desenhadas

Unidades de conservação							
	Nome	Grupo	Categoria	Esfera administrativa	Ano de criação	Código UC	Órgão gestor
1	ÁREA DE PROTEÇÃO AMBIENTAL BACIA DO RIO DE JANEIRO	US	Área de Proteção Ambiental	estadual	1993	0000.29.0305	Secretaria do Meio Ambiente da Bahia
2	ÁREA DE PROTEÇÃO AMBIENTAL DO PLANALTO CENTRAL	US	Área de Proteção Ambiental	federal	2002	0000.00.0023	Instituto Chico Mendes de Conservação da Biodiversidade

Mapa Temático Amazônia legal



LEGENDA

-  Amazônia legal
-  Amazônia legal Potencialmente Afetados
-  Área de Estudo
-  Trecho Rodoviário

CARACTERIZAR ÁREA DE ESTUDO - QUESTIONÁRIO**Meio Biótico**

- Sim Não - O projeto implica supressão de vegetação primária ou vegetação secundária em estágio avançado de regeneração do Bioma Mata Atlântica?
- Sim Não - O projeto é localizado ou desenvolvido (total ou parcialmente) em Unidade de Conservação instituída pela União? (exceto em Áreas de Proteção Ambiental - APA, conforme Lei Complementar nº 140/2011)
- Sim Não - O projeto afeta Unidade de Conservação - UC ou sua Zona de Amortecimento - ZA (municipal, estadual ou federal)? Inexistindo ZA, deverá ser considerada a faixa de 3 mil metros a partir do limite da UC, exceto APA e RPPN

Meio Socioeconômico

- Sim Não - Há previsão de impacto (direto ou indireto) em centro histórico tombado?
- Sim Não - Há previsão de impacto (direto ou indireto) em Terras Indígenas, nos termos da legislação vigente?
- Sim Não - Há previsão de impacto (direto ou indireto) em Terras Quilombolas, nos termos da legislação vigente?
- Sim Não - Há previsão de impacto ambiental (direto ou indireto) em bens culturais acautelados em âmbito Federal, nos termos da legislação vigente?
- Sim Não - Há previsão de impacto (direto ou indireto) em área urbana?
- Sim Não - Há previsão de impacto (direto ou indireto) em centro histórico urbano?
- Sim Não - O projeto implica remoção da população?

Meio Físico

- Sim Não - Há previsão de impacto (direto ou indireto) em meio aquático?
- Sim Não - Há previsão de impacto (direto ou indireto) em Cavidades Naturais Subterrâneas?

Outras Informações

- Sim Não - O empreendimento se encontra total ou parcialmente localizado dentro da Amazônia Legal?
- Sim Não - O empreendimento se encontra parcialmente implantado, em leito natural?
- Sim Não - A malha rodoviária à qual se insere o presente empreendimento, encontra-se com processo de licenciamento aberto (ordinário ou de regularização) no Ibama ou outro órgão de meio ambiente?
- Sim Não - Este é um empreendimento de caráter militar? (Leis Complementares nº 097/1999 e nº 140/2011)
- Sim Não - O projeto será desenvolvido dentro da faixa de domínio preexistente?

INFORMAÇÕES COMPLEMENTARES**Processos Existentes em Órgãos Estaduais do Meio Ambiente - OEMA****OEMA** : Secretaria do Meio Ambiente**Estado** : GO**Nº Processo** : 5601.00681/2007-2**Fase Licenciamento Ambiental** : Licença Instalação expedida**Documentos Autorizativos****Tipo**
LI**Nº Documento**
276/2009**Data de Emissão**
27/08/2009

Este formulário de Solicitação de Licenciamento Ambiental (Ficha de Caracterização de Atividades - FCA) deve ser preenchido integralmente.

Todas as informações declaradas são de responsabilidade do empreendedor e empresa detentora da titularidade do empreendimento (CNPJ).

A omissão ou declaração falsa de informações impedirá a análise desta solicitação de licenciamento ambiental pelo IBAMA, sem prejuízo a outras penalidades previstas no Decreto-lei nº 2848/1940 (Código Penal) e Lei 9.605/1998 (Crimes Ambientais).

A Ficha de Caracterização de Atividades (FCA) é o documento eletrônico a ser preenchido para a Solicitação de Instauração de Processo de Licenciamento. A FCA não poderá ser editada após a confirmação de conclusão envio ao IBAMA.