



FICHA DE CARACTERIZAÇÃO DE ATIVIDADE - FCA

FCA nº : 147188/2019

Data do Protocolo da FCA : 14/03/2019

Nº Acompanhamento : 0015c8ab57c3af80

DADOS DO INTERESSADO

Empreendedor: ELETRONORTE

CNPJ: 00.357.038/0001-16

Razão Social: CENTRAIS ELETRICAS DO NORTE DO BRASIL S/A
ELETRONORTE

Porte da Empresa: Porte Grande

CARACTERIZAÇÃO DO PROJETO

Setor: Outras

Tipologia: Outras

Nome do Empreendimento: Atendimento de Energia para Equipamentos
Comunitários na Terra Indígena Wajãpi (Módulos Fotovoltaicos) ¿ Amapá/AP

Descrição do Projeto (Atividade/Empreendimento): Instalação de sistemas fotovoltaicos para atender equipamentos comunitários em localidades pertencentes à Terra Indígena Wajãpi, localizada nos municípios de Pedra Branca do Amapari e Laranjal do Jari, no Estado do Amapá, Os serviços de instalação dos sistemas fotovoltaicos (Kit I), com suprimento parcial de materiais são destinados ao atendimento a escolas e postos de saúde em 07 localidades: - Polo Base Aramirã; - Posto Central de Saúde e Escola (CTA); - Escola Indígena Manilha; - Posto Indígena Ytuwassu; - Posto Indígena Mariry - Posto Indígena Jakareakangoka; e - Posto Indígena Yvraretá. Serão instalados ainda os sistemas fotovoltaicos (Kit II) para atender aos microscópios de análises em 08 localidades remotas: - Aldeia Mukuru - Aldeia Sewiriry - Aldeia Itape

LOCALIZAÇÃO DO EMPREENDIMENTO E DA ÁREA DE ESTUDO PROPOSTA

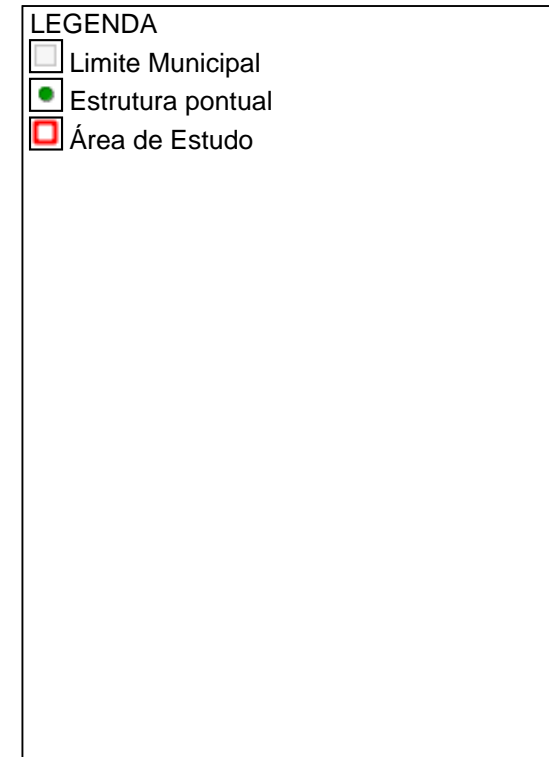
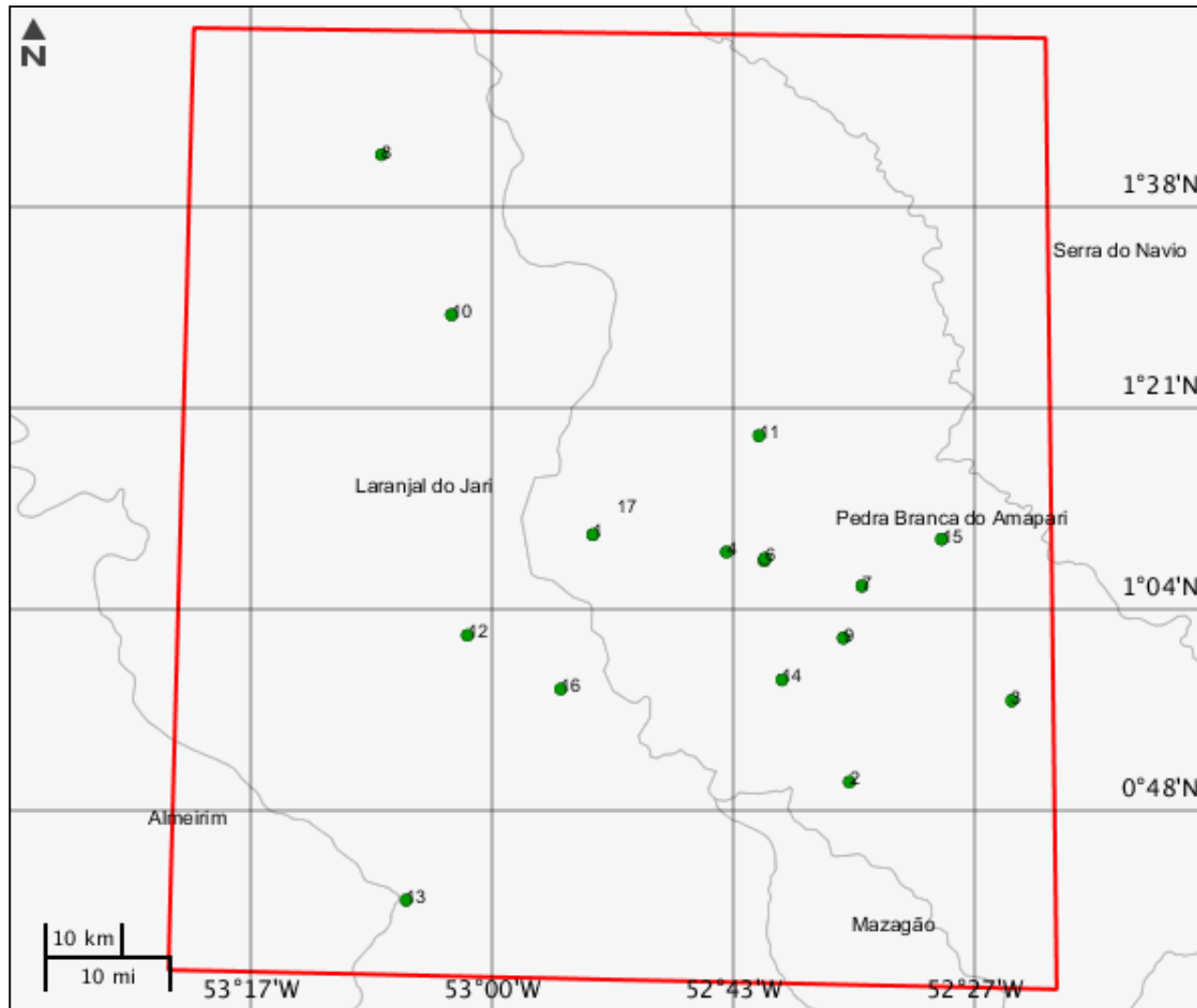

ELEMENTOS DO PROJETO

Área de Estudo

Estrutura 17

Estrutura pontual

Estrutura 1

Nome	Descrição	Tipo intervenção	Situação
Kit I - Posto de Saúde, Alojamento e Escola Mariry	KIT I	Implantação	Em projeto

Estrutura 2

Nome	Descrição	Tipo intervenção	Situação
Kit I - Posto de Saúde e Alojamento Yvyrareta	KIT I	Implantação	Em projeto

Estrutura 3

Nome	Descrição	Tipo intervenção	Situação
Kit I - Posto de Saúde e Alojamento Jacareakangoka	KIT I	Implantação	Em projeto

Estrutura 4

Nome	Descrição	Tipo intervenção	Situação
Kit I - Escola Aldeia Manilha	KIT I	Implantação	Em projeto

Estrutura 5

Nome	Descrição	Tipo intervenção	Situação
Kit I - Escola CTA	KIT I	Implantação	Em projeto

Estrutura 6			
Nome	Descrição	Tipo intervenção	Situação
Kit I - Posto Central de Saúde e Alojamento	KIT I	Implantação	Em projeto

Estrutura 7			
Nome	Descrição	Tipo intervenção	Situação
Kit I - Polo Base Aramirã	KIT I	Implantação	Em projeto

Estrutura 8			
Nome	Descrição	Tipo intervenção	Situação
Kit II - Okakai	KIT II	Implantação	Em projeto

Estrutura 9			
Nome	Descrição	Tipo intervenção	Situação
Kit I - Posto de Saúde e Escola Itwassu	KIT I	Implantação	Em projeto

Estrutura 10			
Nome	Descrição	Tipo intervenção	Situação
Kit II - Najaty	KIT II	Implantação	Em projeto

Estrutura 11			
Nome	Descrição	Tipo intervenção	Situação
Kit II - Aruwaity	KIT II	Implantação	Em projeto

Estrutura 12			
Nome	Descrição	Tipo intervenção	Situação
Kit II - Seweriry	KIT II	Implantação	Em projeto

Estrutura 13

Nome	Descrição	Tipo intervenção	Situação
Kit II - Mukuru	KIT II	Implantação	Em projeto

Estrutura 14

Nome	Descrição	Tipo intervenção	Situação
Kit II - Ytape	KIT II	Implantação	Em projeto

Estrutura 15

Nome	Descrição	Tipo intervenção	Situação
Kit II - Pairakae	KIT II	Implantação	Em projeto

Estrutura 16

Nome	Descrição	Tipo intervenção	Situação
Kit II - Karavõvõ	KIT II	Implantação	Em projeto

CARACTERIZAR ÁREA DE ESTUDO - MAPAS TEMÁTICOS

Mapa Temático Cursos d'água

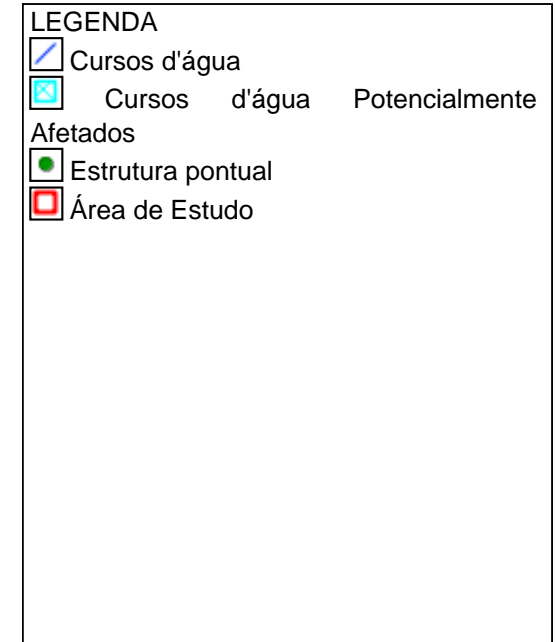
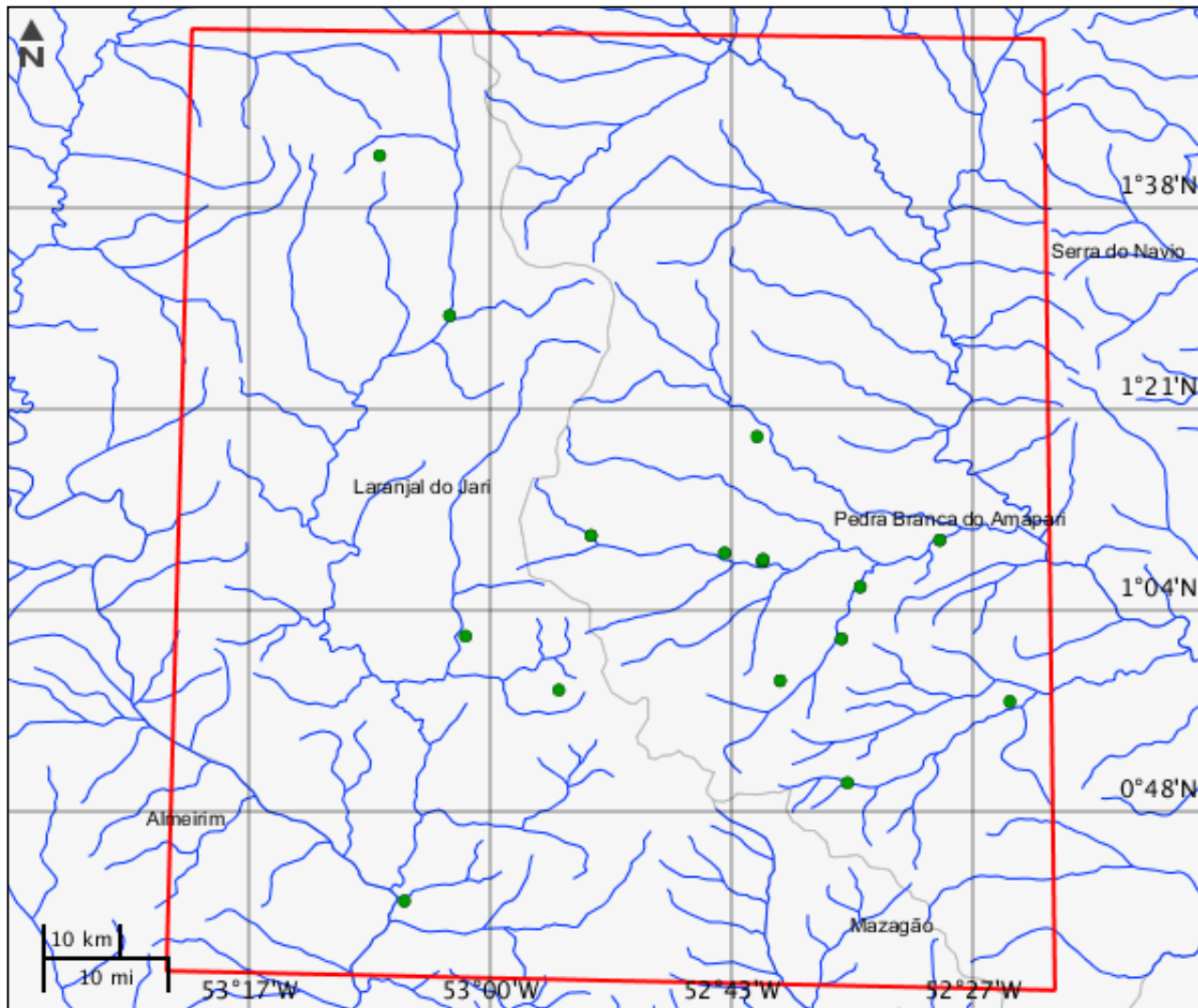

Cursos d'água

Nenhum alvo potencial foi declarado pelo empreendedor para esse tema.

Mapa Temático Massa d'água

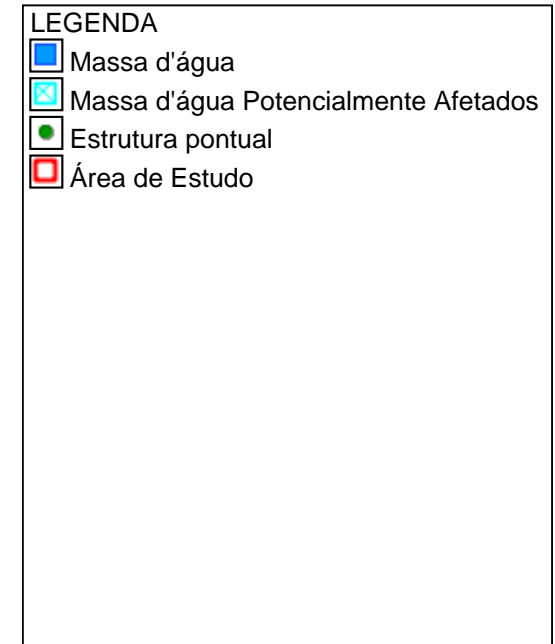
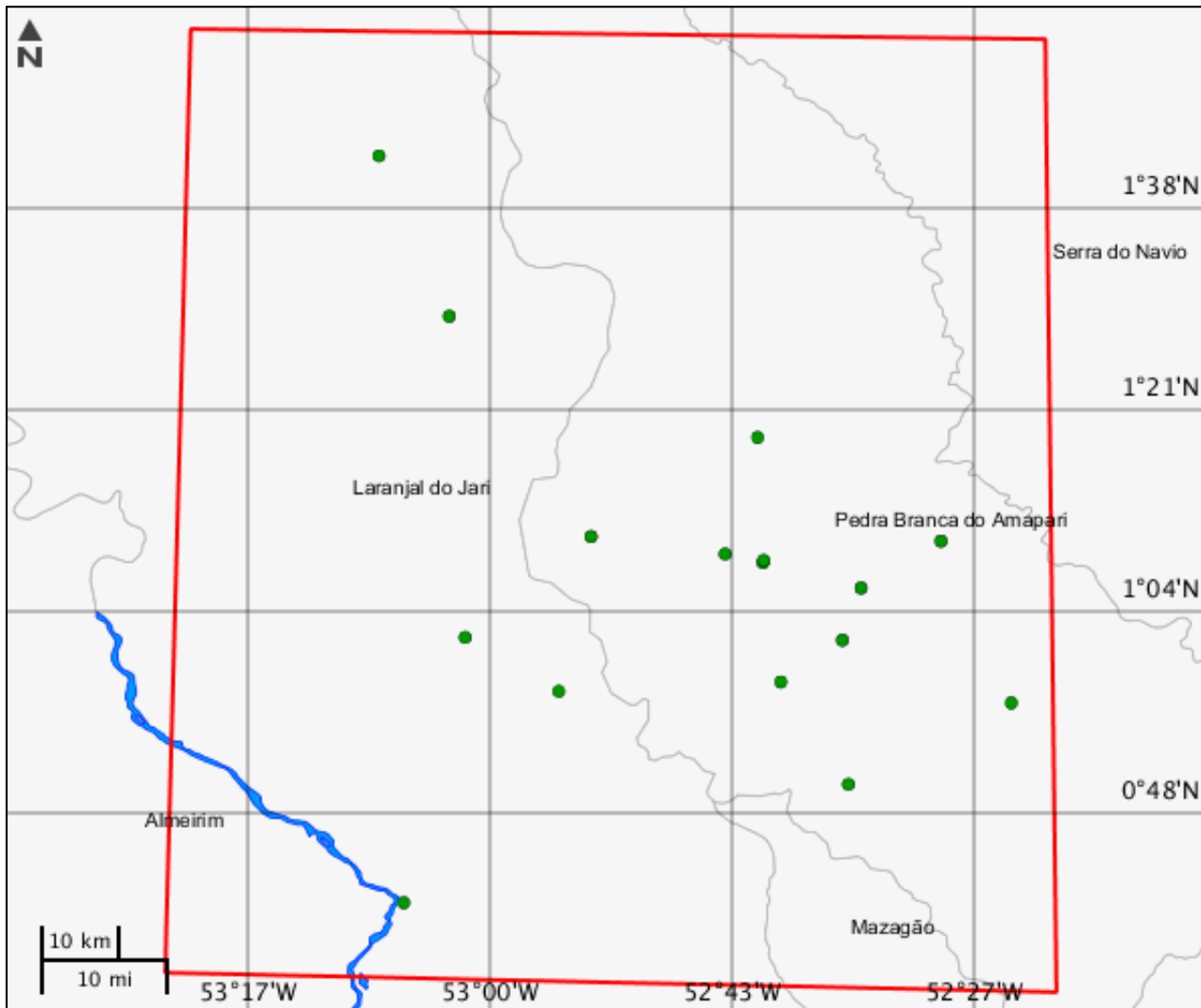

Massa d'água

Nenhum alvo potencial foi declarado pelo empreendedor para esse tema.

Mapa Temático Municípios

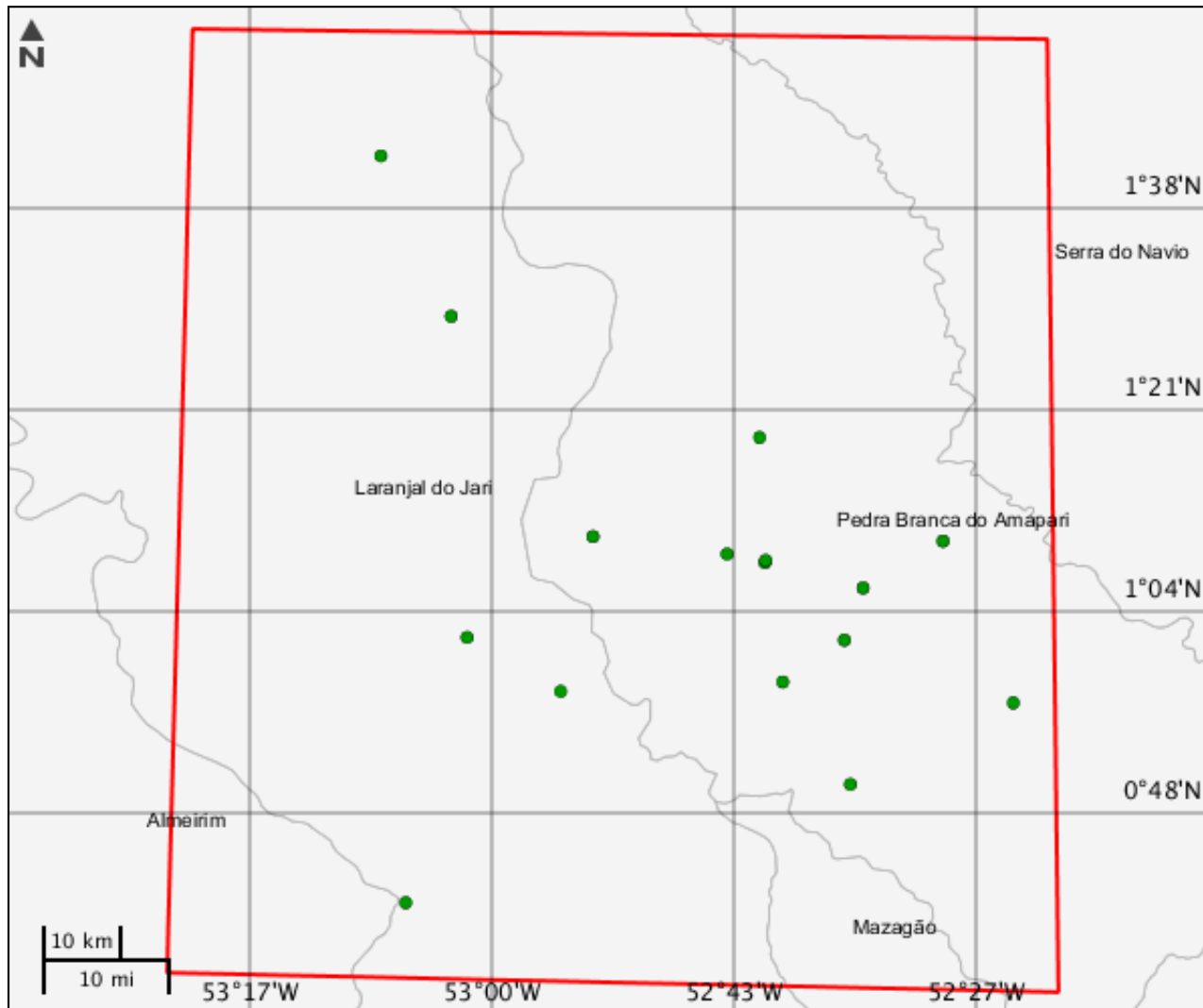

Municípios

Nenhum alvo potencial foi declarado pelo empreendedor para esse tema.

Mapa Temático Terras indígenas

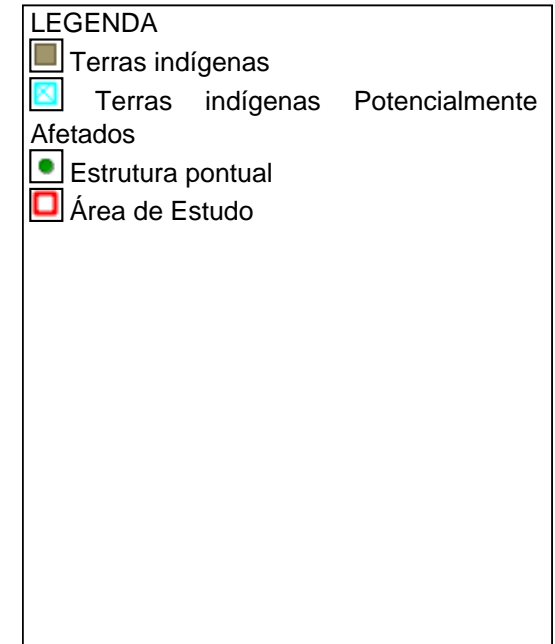
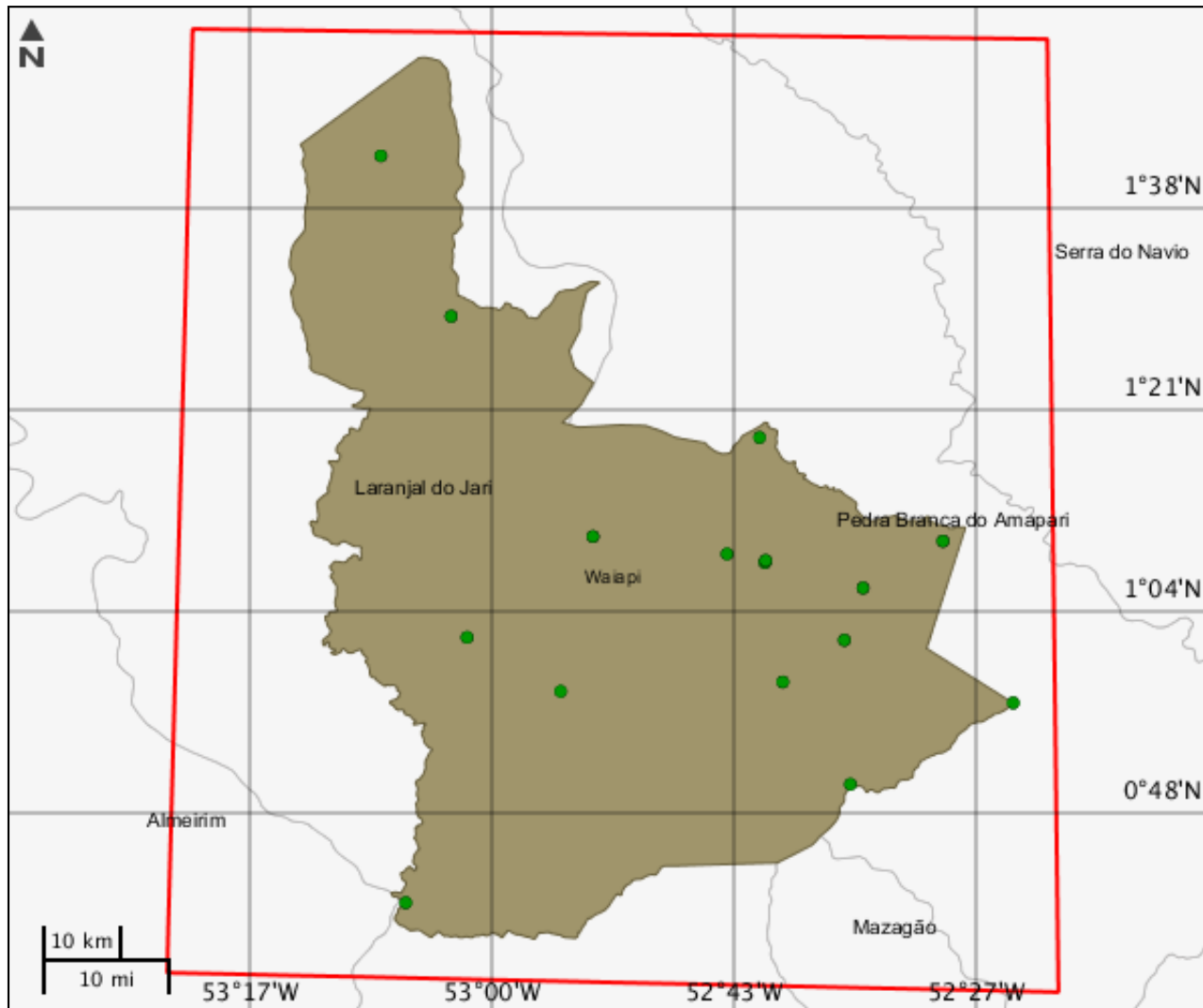

Terras indígenas

Nenhum alvo potencial foi declarado pelo empreendedor para esse tema.

Mapa Temático Unidades de conservação

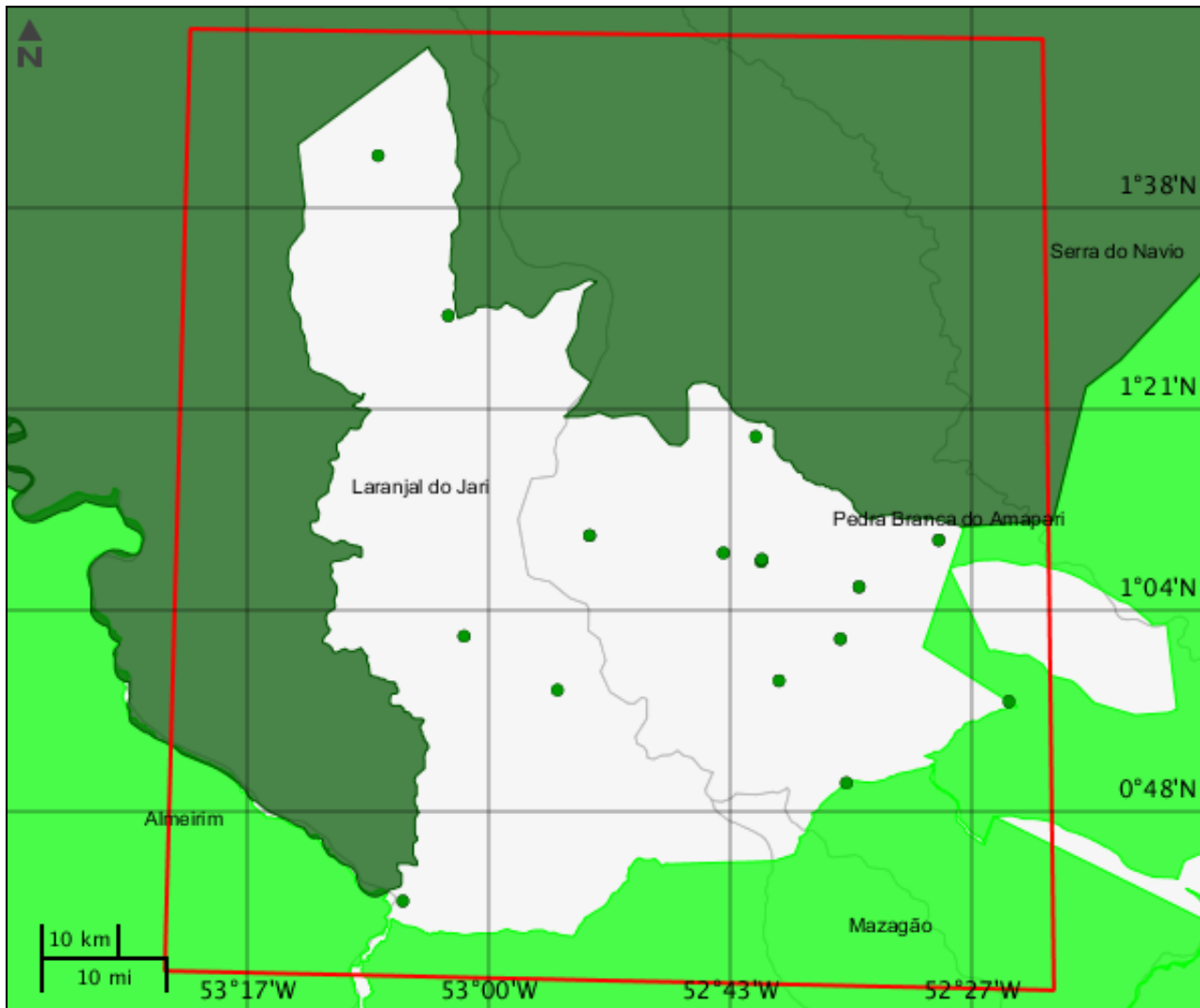

LEGENDA

Unidades de conservação

- Unidade de Proteção Integral
- Unidade de Uso Sustentável

UC Potencialmente Afetado(s)

Estrutura pontual

Área de Estudo

UC Desenhadas

Unidades de conservação

Nenhum alvo potencial foi declarado pelo empreendedor para esse tema.

Mapa Temático Amazônia legal

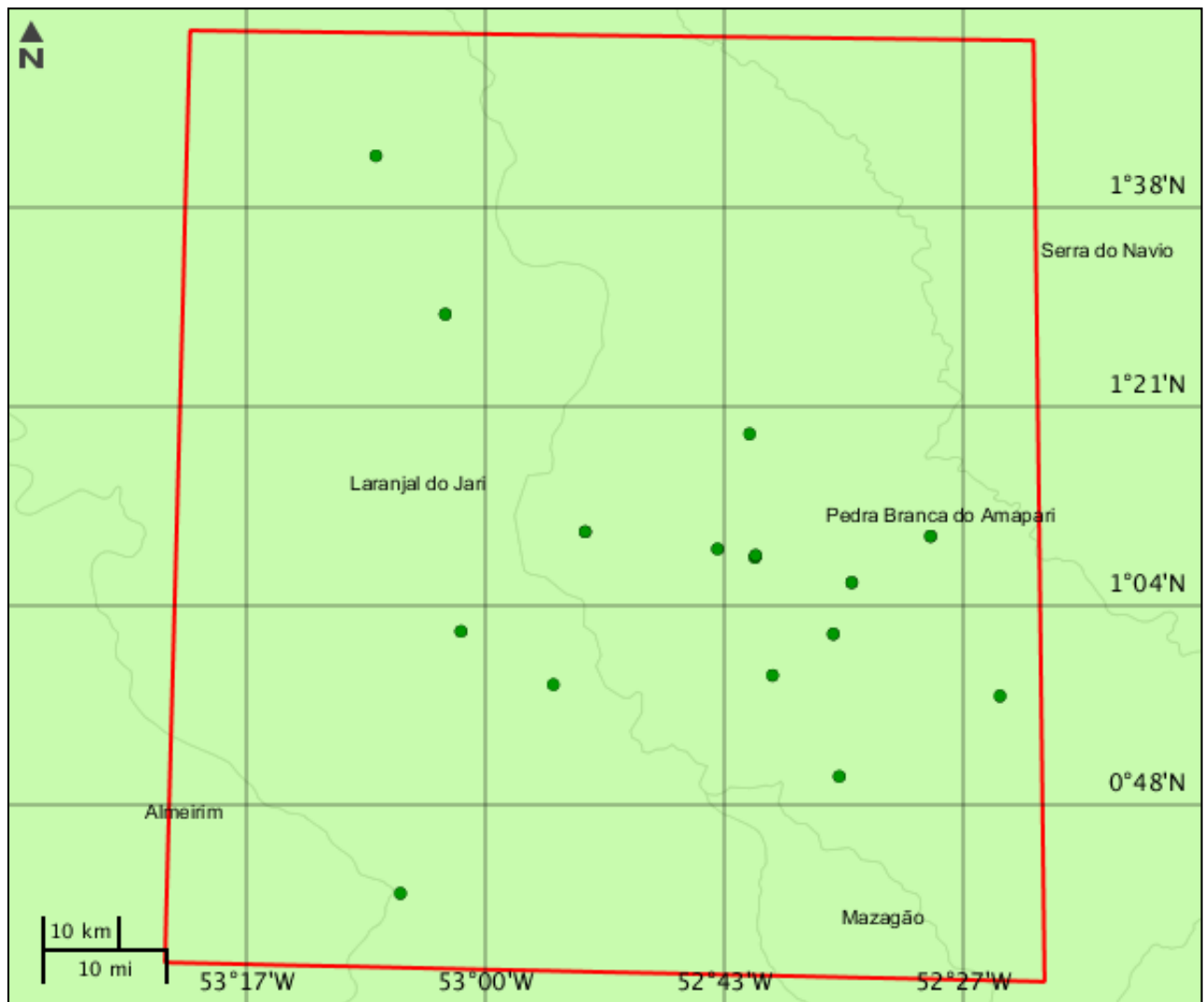

LEGENDA

- Amazônia legal
- Amazônia legal Potencialmente Afetados
- Estrutura pontual
- Área de Estudo

CARACTERIZAR ÁREA DE ESTUDO - QUESTIONÁRIO**Meio Biótico**

- Sim Não - Há previsão de impacto ambiental (direto ou indireto) à unidades de conservação de proteção integral, nos termos da legislação vigente?
- Sim Não - Há previsão de impacto ambiental (direto ou indireto) à sítios de reprodução e descanso identificados nas rotas de aves migratórias; endemismo restrito e espécies ameaçadas de extinção reconhecidas oficialmente?
- Sim Não - Há previsão de supressão de vegetação nativa na área do empreendimento?
- Sim Não - Há previsão de supressão de vegetação primária ou secundária em estágio avançado de regeneração da Mata Atlântica?

Meio Socioeconômico

- Sim Não - Há previsão de impacto (direto ou indireto) em Terras Indígenas, nos termos da legislação vigente?
- Sim Não - Há previsão de impacto (direto ou indireto) em Terras Quilombolas, nos termos da legislação vigente?
- Sim Não - Há previsão de impacto ambiental (direto ou indireto) em bens culturais acautelados em âmbito Federal, nos termos da legislação vigente?
- Sim Não - O empreendimento está localizado em Município pertencentes às áreas de risco ou endêmicas para malária?
- Sim Não - Há previsão de remoção de população que implique na inviabilização da comunidade?
- Sim Não - Há previsão de impacto socioambiental (direto ou indireto) nas atividades tradicionais, culturais, sociais, econômicas ou de lazer?
- Sim Não - Há previsão de impacto (direto ou indireto) em área urbana?
- Sim Não - Há previsão de impacto (direto ou indireto) em centro histórico urbano?
- Sim Não - Há previsão de impacto (direto ou indireto) em centro histórico tombado?

Meio Físico

- Sim Não - Há previsão de impacto (direto ou indireto) em meio aquático?
- Sim Não - Há previsão de impacto (direto ou indireto) em Cavidades Naturais Subterrâneas?
- Sim Não - Há registros de ocorrência de sismos na região do empreendimento?
- Sim Não - Há registros de dados meteorológicos e/ou da qualidade do ar na região do empreendimento?

Este formulário de Solicitação de Licenciamento Ambiental (Ficha de Caracterização de Atividades - FCA) deve ser preenchido integralmente.

Todas as informações declaradas são de responsabilidade do empreendedor e empresa detentora da titularidade do empreendimento (CNPJ).

A omissão ou declaração falsa de informações impedirá a análise desta solicitação de licenciamento ambiental pelo IBAMA, sem prejuízo a outras penalidades previstas no Decreto-lei nº 2848/1940 (Código Penal) e Lei 9.605/1998 (Crimes Ambientais).

A Ficha de Caracterização de Atividades (FCA) é o documento eletrônico a ser preenchido para a Solicitação de Instauração de Processo de Licenciamento. A FCA não poderá ser editada após a confirmação de conclusão envio ao IBAMA.