



FICHA DE CARACTERIZAÇÃO DE ATIVIDADE - FCA

FCA nº : 146897/2019

Data do Protocolo da FCA : 09/01/2019

Nº Acompanhamento : 0015c364ff949fb1

DADOS DO INTERESSADO

Empreendedor: DNIT

CNPJ: 04.892.707/0001-00

Razão Social: DEPARTAMENTO NACIONAL DE INFRA-ESTRUTURA DE TRANSPORTES

Porte da Empresa: Entidade Pública

CARACTERIZAÇÃO DO PROJETO

Setor: Transporte

Tipologia: Estruturas Rodoviárias

Nome do Empreendimento: BR-285/RS - Duplicação e Melhoramentos

Descrição do Projeto (Atividade/Empreendimento): Em cancelamento às FCA's nº 145621/2018, nº 146081/2018 e vinculação ao processo IBAMA nº 02001.003236/2000-21. BR-285/RS - Duplicação e melhoramentos do Entr. BR-158 (P/Panambi) até Entr. RS-165/168(A) (P/São Luiz Gonzaga), extensão de 151,5 Km, Códigos SNV (versão 201803A) 285BRS0310 ao 285BRS0362. Duplicação em 81,36 Km: Km 414,44 até Km 495,80; Implantação de 3ª faixas totalizando 6,256 Km de extensão: Km 513,816 ao Km 514,66; Km 543,515 ao Km 544,673; Km 553,237 ao Km 554,111; Km 499,079 ao Km 499,783; Km 511,83 ao Km 512,96; Km 519,585 ao Km 520,267 e Km 549,099 ao Km 549,963; Construção de vias laterais totalizando 11,0 Km de extensão: Km 443,5 ao Km 444,4; Km 462,805 ao Km 467,705; Km 475,4 ao Km 476,7 e Km 562,5 ao Km 566,4; Adequação de interseções: Km 416,907, Km 431,464, Km 455,048, Km 459,957, Km 460,577, Km 464,318, Km 475,532, Km 476,550, Km 485,990, Km 495,482, Km 510,220, Km 519,828, Km 527,504, Km 535,302, Km 563,676, Km 566,181; Adequação de Ponte totalizando 0,171 Km de extensão: Km 472,775 ao Km 472,812, Km 480,98 ao Km 481,092 e Km 488,762 ao Km 488,784. Adequação de viaduto em 0,031 Km de extensão: Km 459,95 ao Km 459,981; Correção de Superelevação de Curvas Horizontais totalizando 1,043 Km de extensão: Km 507,46 ao Km 507,78, Km 523,034 ao Km 523,457 e Km 524,72 ao Km 525,02.

LOCALIZAÇÃO DO EMPREENDIMENTO E DA ÁREA DE ESTUDO PROPOSTA

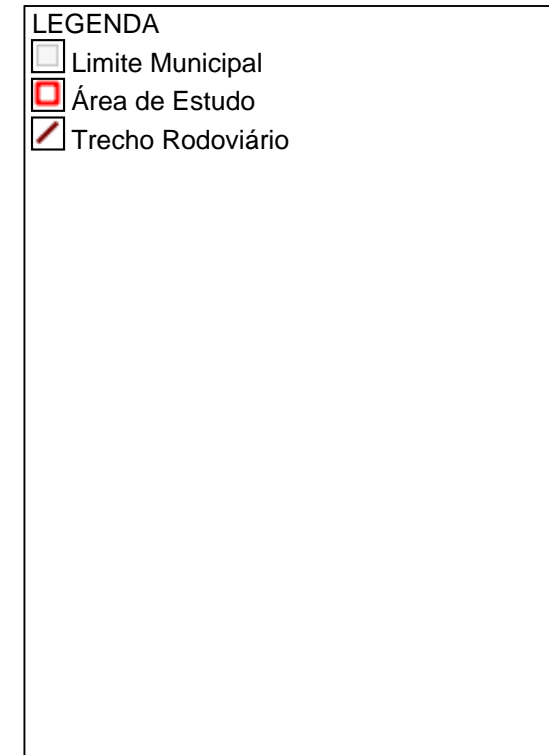
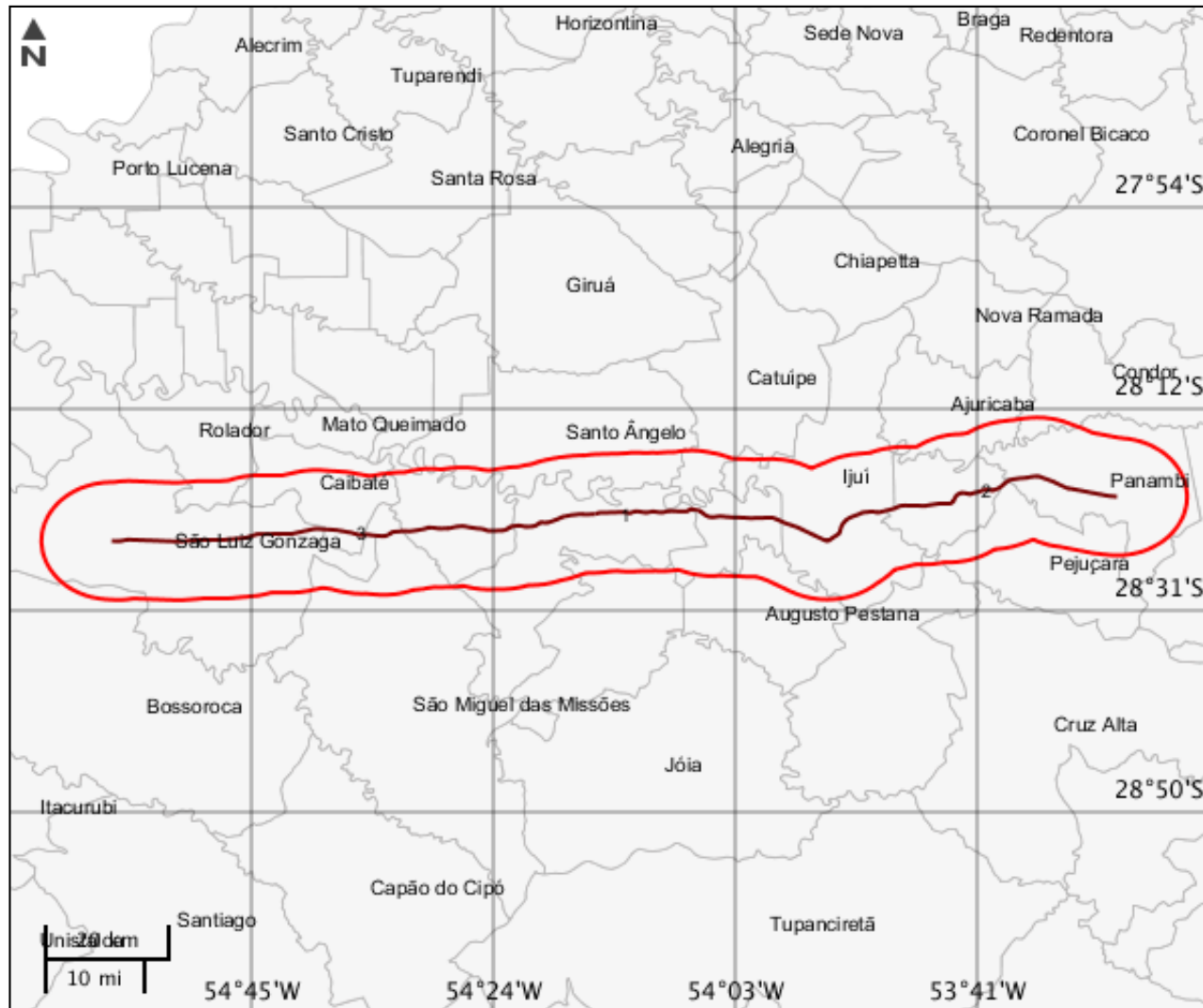

ELEMENTOS DO PROJETO

Área de Estudo

Estrutura 1

Trecho Rodoviário

Estrutura 2

Nome	Extensão (m)	Largura (m)	Km inicial
BR-285/RS	81360	28,4	414,44
Km final	Qtd. pista	Qtd. faixa rolagem	Jurisdição
495,8	2	4	Federal
Variante contorno?	Tipo divisão pista	Desc divisão	Nome Rodovia
Não	Canteiro divisório		BR-285/RS
Cod. trecho rodoviário	Tipo intervenção	Situação	-
285BRS0290-0330	Duplicação	Em operação	-

Estrutura 3

Nome	Extensão (m)	Largura (m)	Km inicial
BR-285/RS	70600	16,3	495,8
Km final	Qtd. pista	Qtd. faixa rolagem	Jurisdição
566,4	1	3	Federal
Variante contorno?	Tipo divisão pista	Desc divisão	Nome Rodovia
Não	Não apresenta barreira/divisão		BR-285/RS
Cod. trecho rodoviário	Tipo intervenção	Situação	-
285BRS0330-0362	Melhoramento	Em operação	-

CARACTERIZAR ÁREA DE ESTUDO - MAPAS TEMÁTICOS

Mapa Temático Cursos d'água

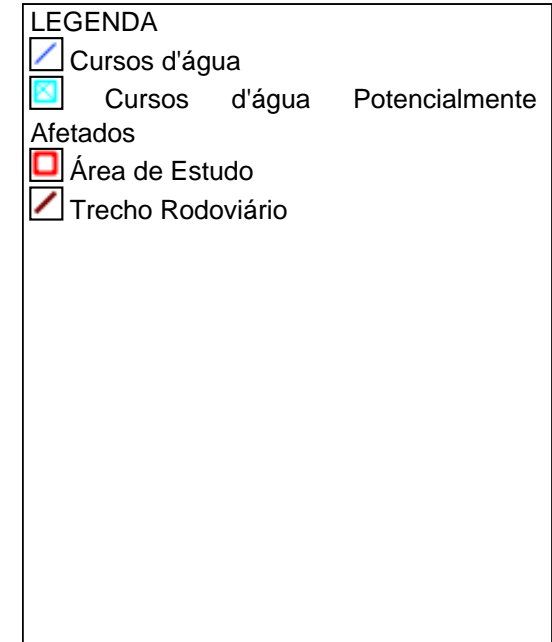
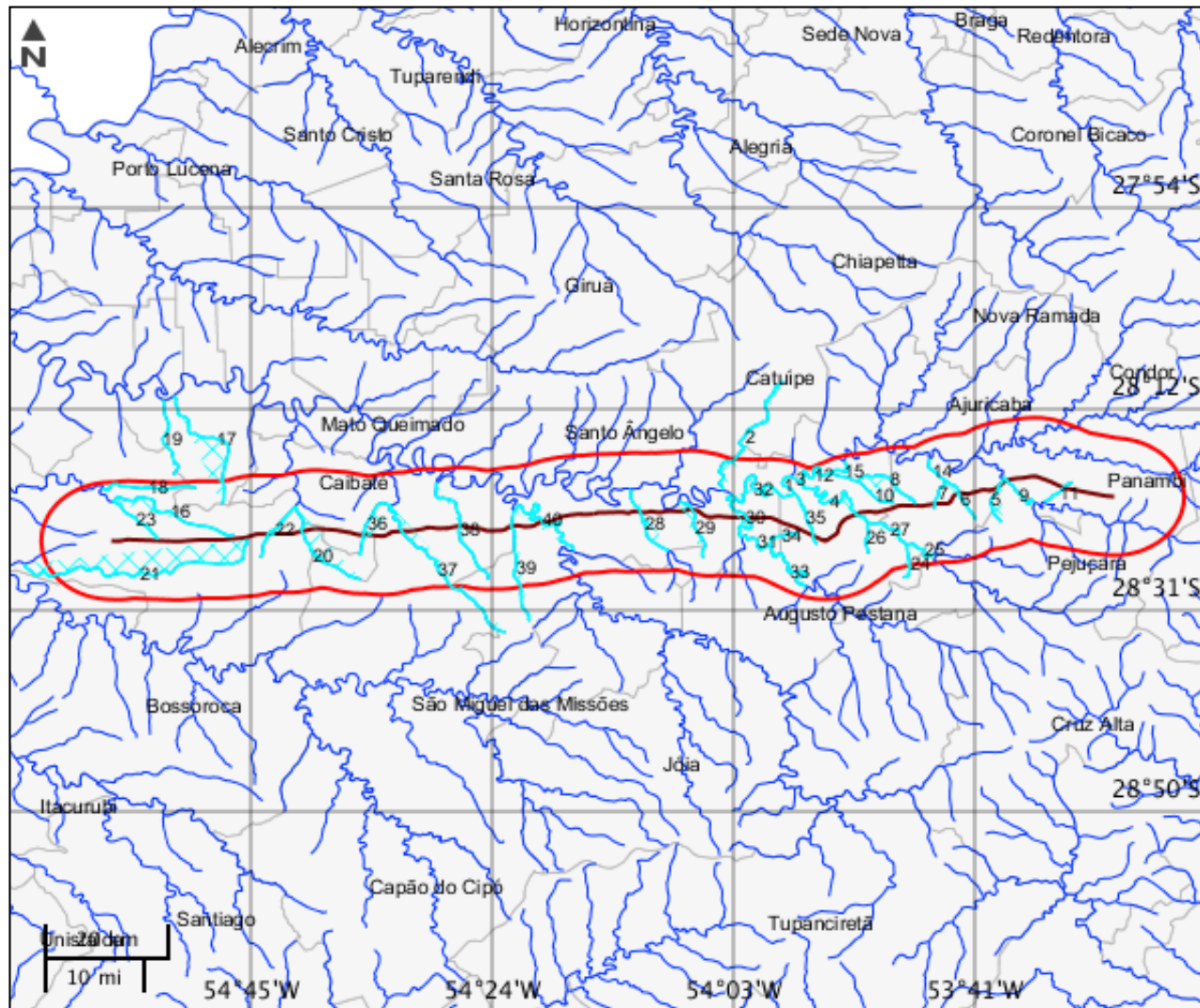

Cursos d'água

	Nome do corpo d'água	Nome completo	Tipo de corpo d'água
1	Ijuí	Rio Ijuí	Rio
2	sem nome	sem nome	
3	Ijuí	Rio Ijuí	Rio
4	Potiribu	Rio Potiribu	Rio
5	sem nome	sem nome	
6	sem nome	sem nome	
7	sem nome	sem nome	
8	sem nome	sem nome	
9	Caxambu	Rio Caxambu	Rio
10	sem nome	sem nome	
11	sem nome	sem nome	
12	Ijuí	Rio Ijuí	Rio
13	sem nome	sem nome	
14	sem nome	sem nome	
15	Ijuí	Rio Ijuí	Rio
16	Piraju	Arroio Piraju	Arroio
17	sem nome	sem nome	
18	sem nome	sem nome	
19	sem nome	sem nome	
20	Uruqua	Arroio Uruqua	Arroio
21	Ximbocu	Arroio Ximbocu	Arroio
22	sem nome	sem nome	
23	sem nome	sem nome	
24	sem nome	sem nome	
25	Potiribu	Rio Potiribu	Rio
26	sem nome	sem nome	
27	Potiribu	Rio Potiribu	Rio
28	sem nome	sem nome	
29	sem nome	sem nome	
30	Conceição	Rio Conceição	Rio
31	Conceição	Rio Conceição	Rio
32	Ijuí	Rio Ijuí	Rio
33	Conceição	Rio Conceição	Rio
34	sem nome	sem nome	
35	sem nome	sem nome	

Cursos d'água

	Nome do corpo d'água	Nome completo	Tipo de corpo d'água
36	sem nome	sem nome	
37	Urubuquaru	Arroio Urubuquaru	Arroio
38	sem nome	sem nome	
39	sem nome	sem nome	
40	Ijuizinho	Rio Ijuizinho	Rio

Mapa Temático Massa d'água

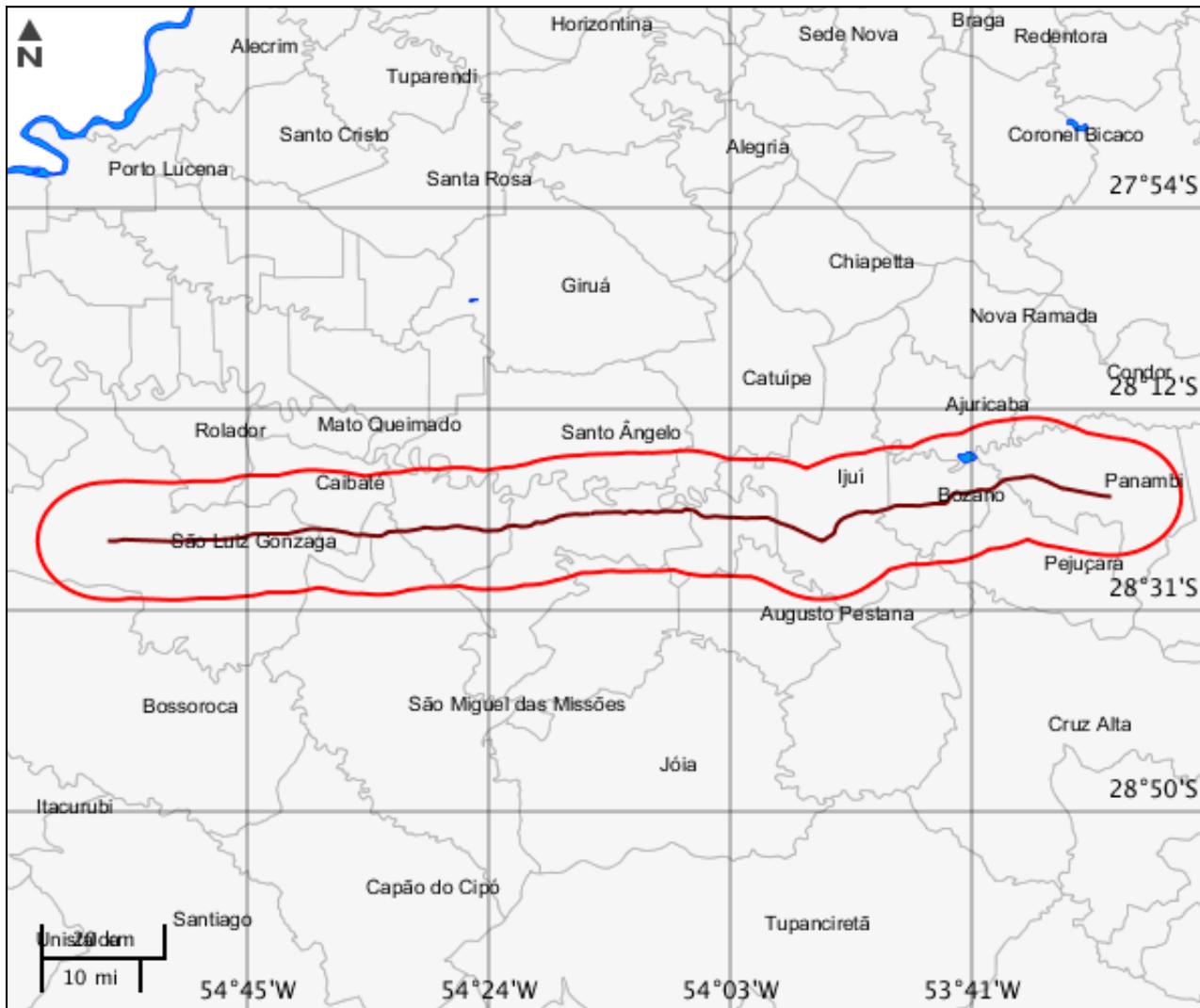

LEGENDA

- Massa d'água
- Massa d'água Potencialmente Afetados
- Área de Estudo
- Trecho Rodoviário

Massa d'água

Nenhum alvo potencial foi declarado pelo empreendedor para esse tema.

Mapa Temático Municípios

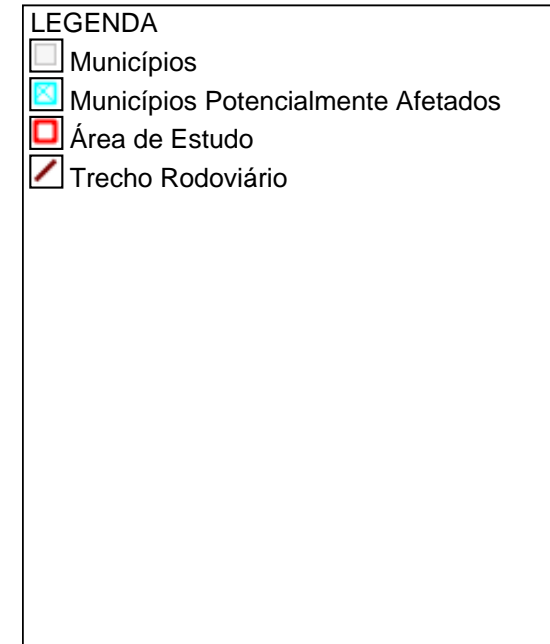
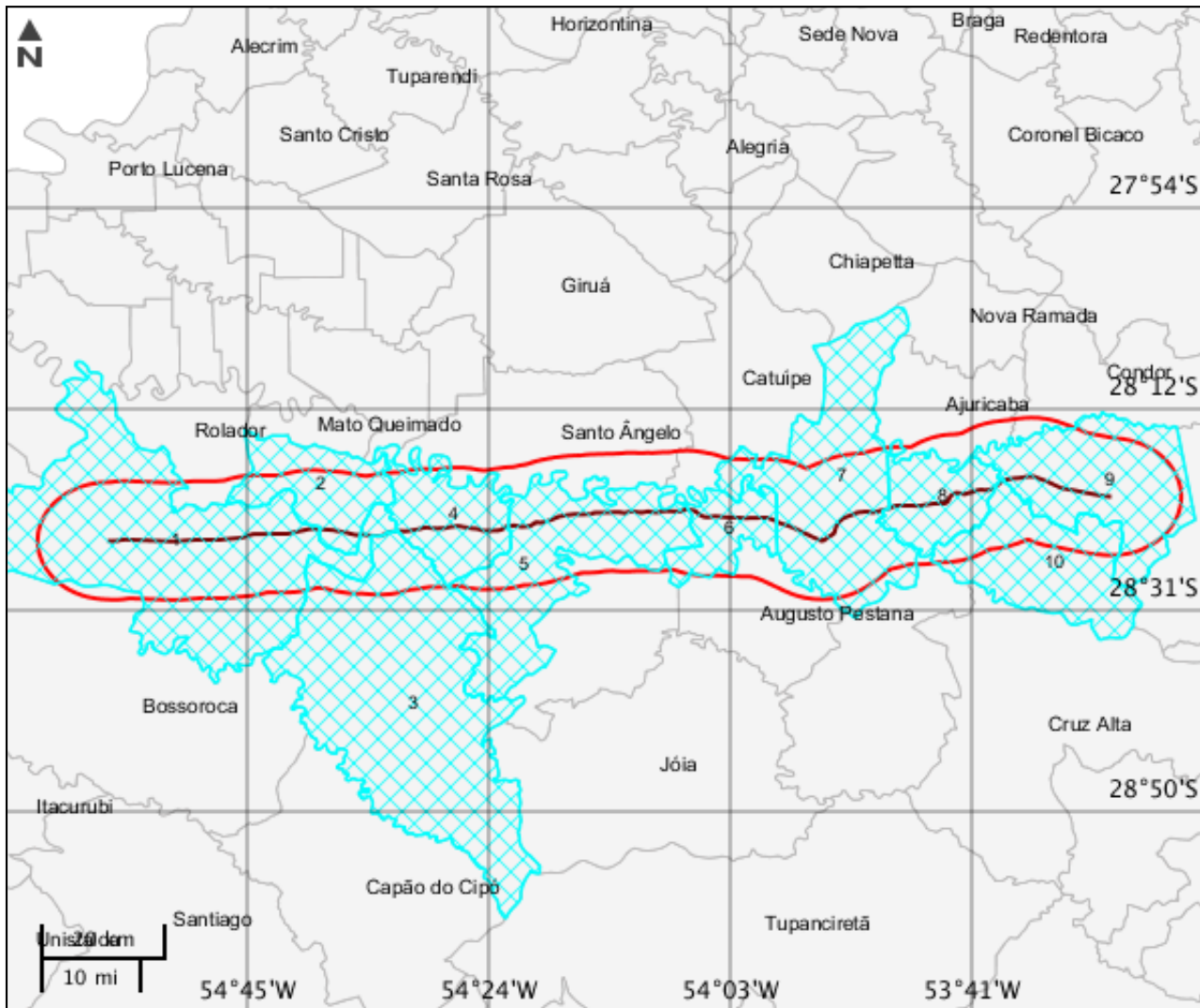

Municípios			
	Código município	Nome	Sigla UF
1	4318903	São Luiz Gonzaga	RS
2	4303301	Caibaté	RS
3	4319158	São Miguel das Missões	RS
4	4323754	Vitória das Missões	RS
5	4306932	Entre-Ijuís	RS
6	4305871	Coronel Barros	RS
7	4310207	Ijuí	RS
8	4302584	Bozano	RS
9	4313904	Panambi	RS
10	4314308	Pejuçara	RS

Mapa Temático Terras indígenas

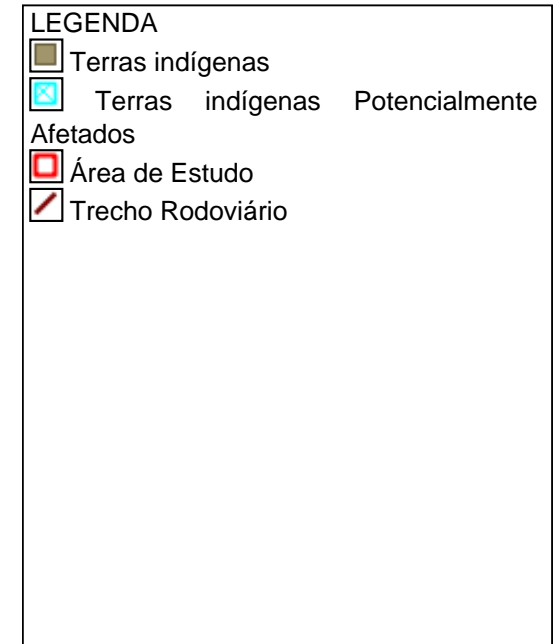
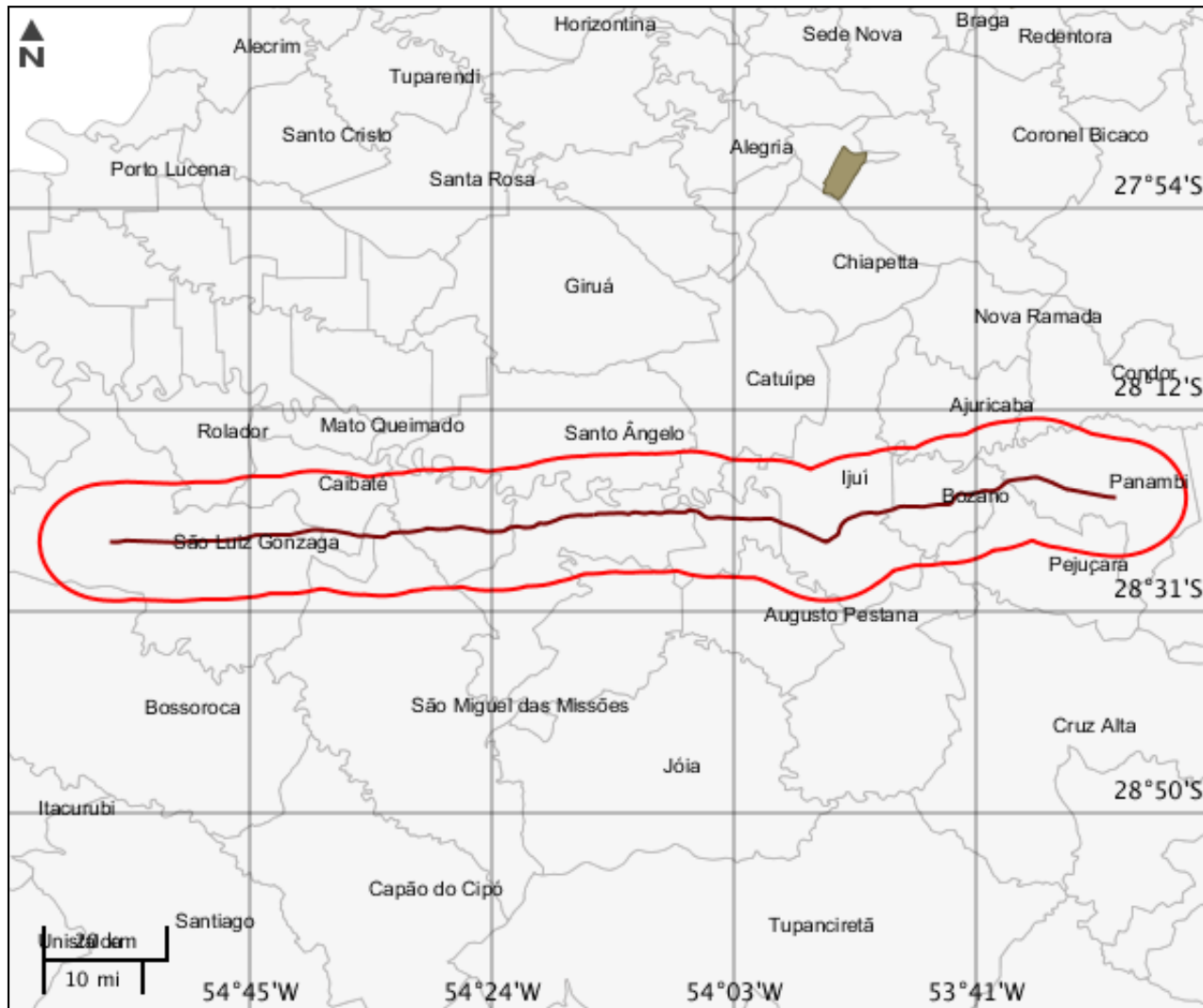

Terras indígenas

Nenhum alvo potencial foi declarado pelo empreendedor para esse tema.

Mapa Temático Unidades de conservação

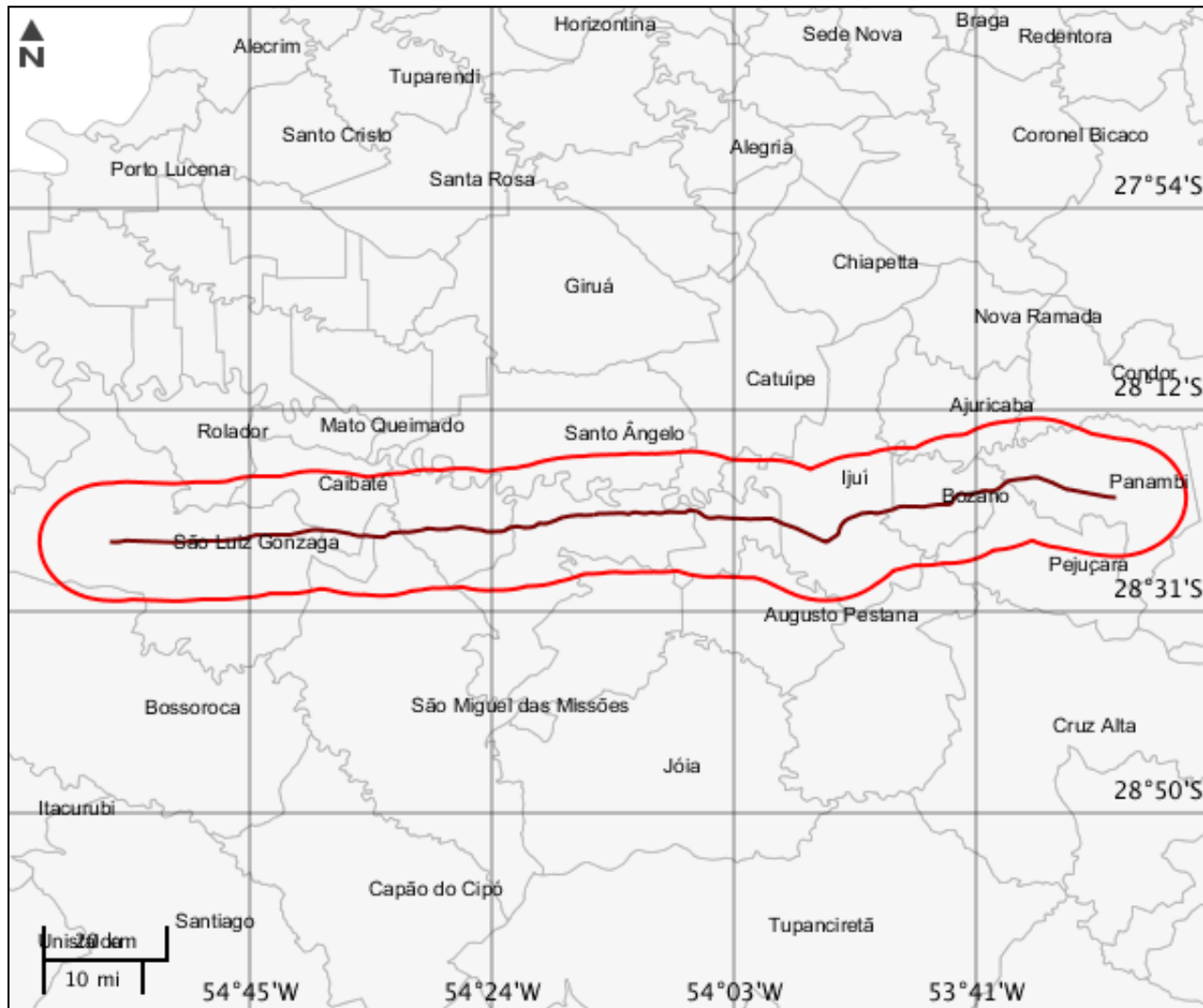

LEGENDA

Unidades de conservação

- Unidade de Proteção Integral
- Unidade de Uso Sustentável

UC Potencialmente Afetado(s)

Área de Estudo

Trecho Rodoviário

UC Desenhadas

Unidades de conservação

Nenhum alvo potencial foi declarado pelo empreendedor para esse tema.

Mapa Temático Amazônia legal

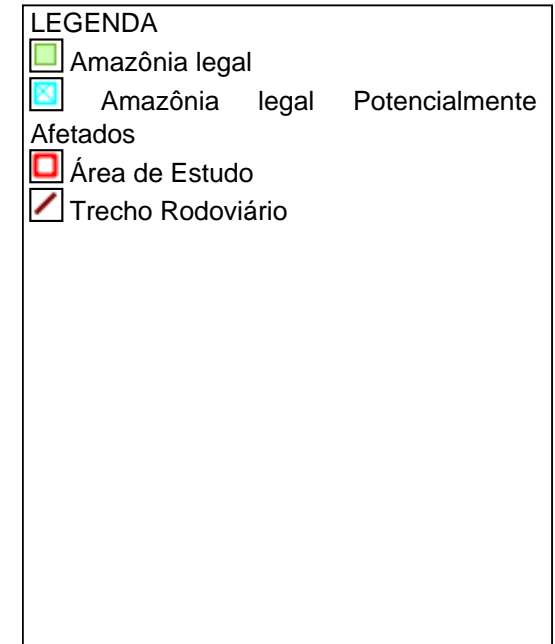
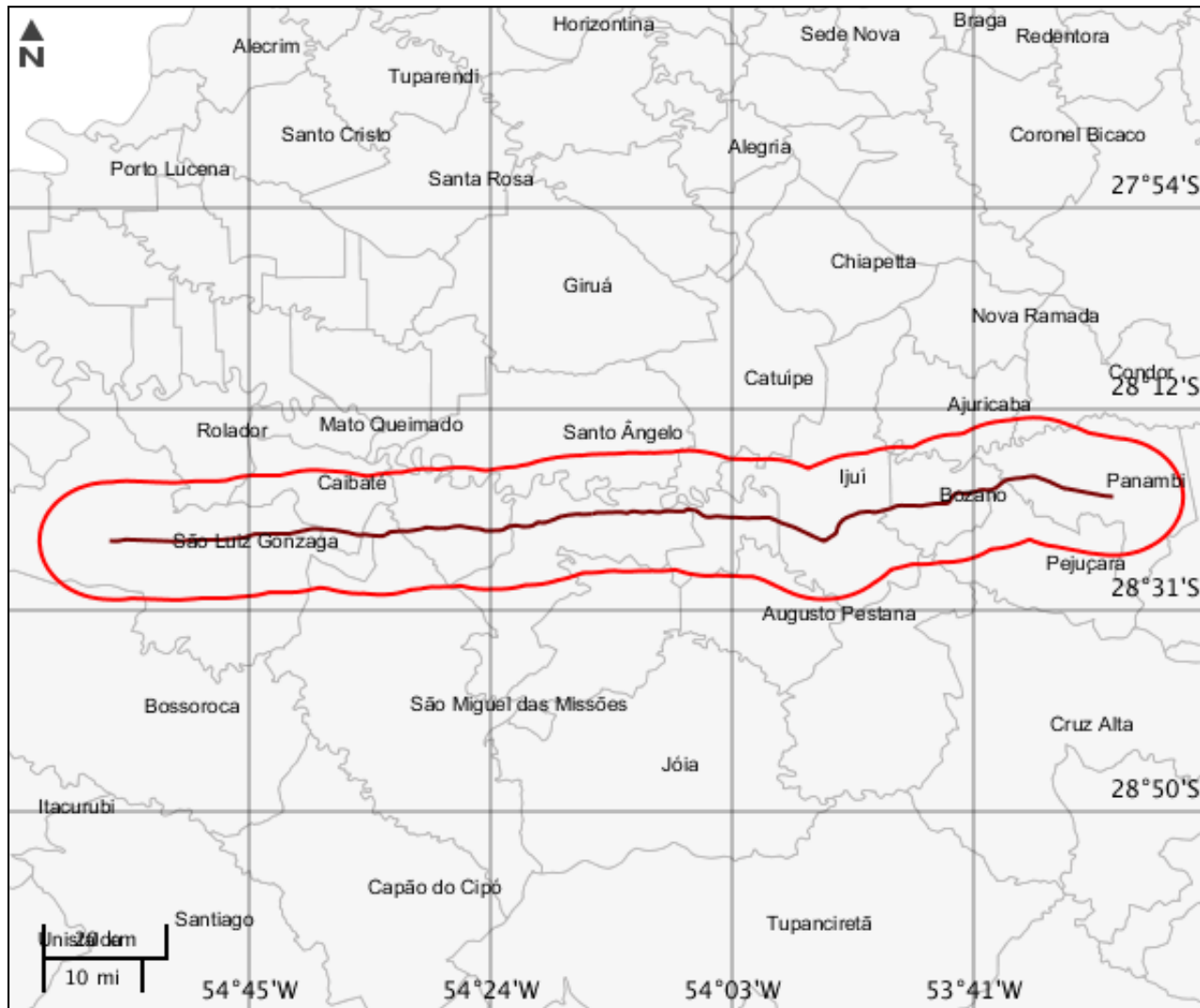

CARACTERIZAR ÁREA DE ESTUDO - QUESTIONÁRIO**Meio Biótico**

- Sim Não - O projeto implica supressão de vegetação primária ou vegetação secundária em estágio avançado de regeneração do Bioma Mata Atlântica?
- Sim Não - O projeto é localizado ou desenvolvido (total ou parcialmente) em Unidade de Conservação instituída pela União? (exceto em Áreas de Proteção Ambiental - APA, conforme Lei Complementar nº 140/2011)
- Sim Não - O projeto afeta Unidade de Conservação - UC ou sua Zona de Amortecimento - ZA (municipal, estadual ou federal)? Inexistindo ZA, deverá ser considerada a faixa de 3 mil metros a partir do limite da UC, exceto APA e RPPN

Meio Socioeconômico

- Sim Não - Há previsão de impacto (direto ou indireto) em centro histórico tombado?
- Sim Não - Há previsão de impacto (direto ou indireto) em Terras Indígenas, nos termos da legislação vigente?
- Sim Não - Há previsão de impacto (direto ou indireto) em Terras Quilombolas, nos termos da legislação vigente?
- Sim Não - Há previsão de impacto ambiental (direto ou indireto) em bens culturais acautelados em âmbito Federal, nos termos da legislação vigente?
- Sim Não - Há previsão de impacto (direto ou indireto) em área urbana?
- Sim Não - Há previsão de impacto (direto ou indireto) em centro histórico urbano?
- Sim Não - O projeto implica remoção da população?

Meio Físico

- Sim Não - Há previsão de impacto (direto ou indireto) em meio aquático?
- Sim Não - Há previsão de impacto (direto ou indireto) em Cavidades Naturais Subterrâneas?

Outras Informações

- Sim Não - O empreendimento se encontra total ou parcialmente localizado dentro da Amazônia Legal?
- Sim Não - O empreendimento se encontra parcialmente implantado, em leito natural?
- Sim Não - A malha rodoviária à qual se insere o presente empreendimento, encontra-se com processo de licenciamento aberto (ordinário ou de regularização) no Ibama ou outro órgão de meio ambiente?
- Sim Não - Este é um empreendimento de caráter militar? (Leis Complementares nº 097/1999 e nº 140/2011)
- Sim Não - O projeto será desenvolvido dentro da faixa de domínio preexistente?

Este formulário de Solicitação de Licenciamento Ambiental (Ficha de Caracterização de Atividades - FCA) deve ser preenchido integralmente.

Todas as informações declaradas são de responsabilidade do empreendedor e empresa detentora da titularidade do empreendimento (CNPJ).

A omissão ou declaração falsa de informações impedirá a análise desta solicitação de licenciamento ambiental pelo IBAMA, sem prejuízo a outras penalidades previstas no Decreto-lei nº 2848/1940 (Código Penal) e Lei 9.605/1998 (Crimes Ambientais).

A Ficha de Caracterização de Atividades (FCA) é o documento eletrônico a ser preenchido para a Solicitação de Instauração de Processo de Licenciamento. A FCA não poderá ser editada após a confirmação de conclusão envio ao IBAMA.