



FICHA DE CARACTERIZAÇÃO DE ATIVIDADE - FCA

FCA nº : 146466/2018

Data do Protocolo da FCA : 03/10/2018

Nº Acompanhamento : 0015bb4bcd383d18

DADOS DO INTERESSADO

Empreendedor: DNIT

CNPJ: 04.892.707/0001-00

Razão Social: DEPARTAMENTO NACIONAL DE INFRA-ESTRUTURA DE TRANSPORTES

Porte da Empresa: Entidade Pública

CARACTERIZAÇÃO DO PROJETO

Setor: Transporte

Tipologia: Estruturas Rodoviárias



Nome do Empreendimento: BR-401/RR - Pavimentação

Descrição do Projeto (Atividade/Empreendimento): Pavimentação da BR BR-401/RR Trecho: Entr BR-174 (Boa Vista) - Fronteira Brasil/Guiana (Normandia)
Subtrecho: Acesso Bonfim - Início da Pavimentação Segmento: km 106,9 ao km 178,3 Código SNV: 401BRR0080 - 401BRR0100.

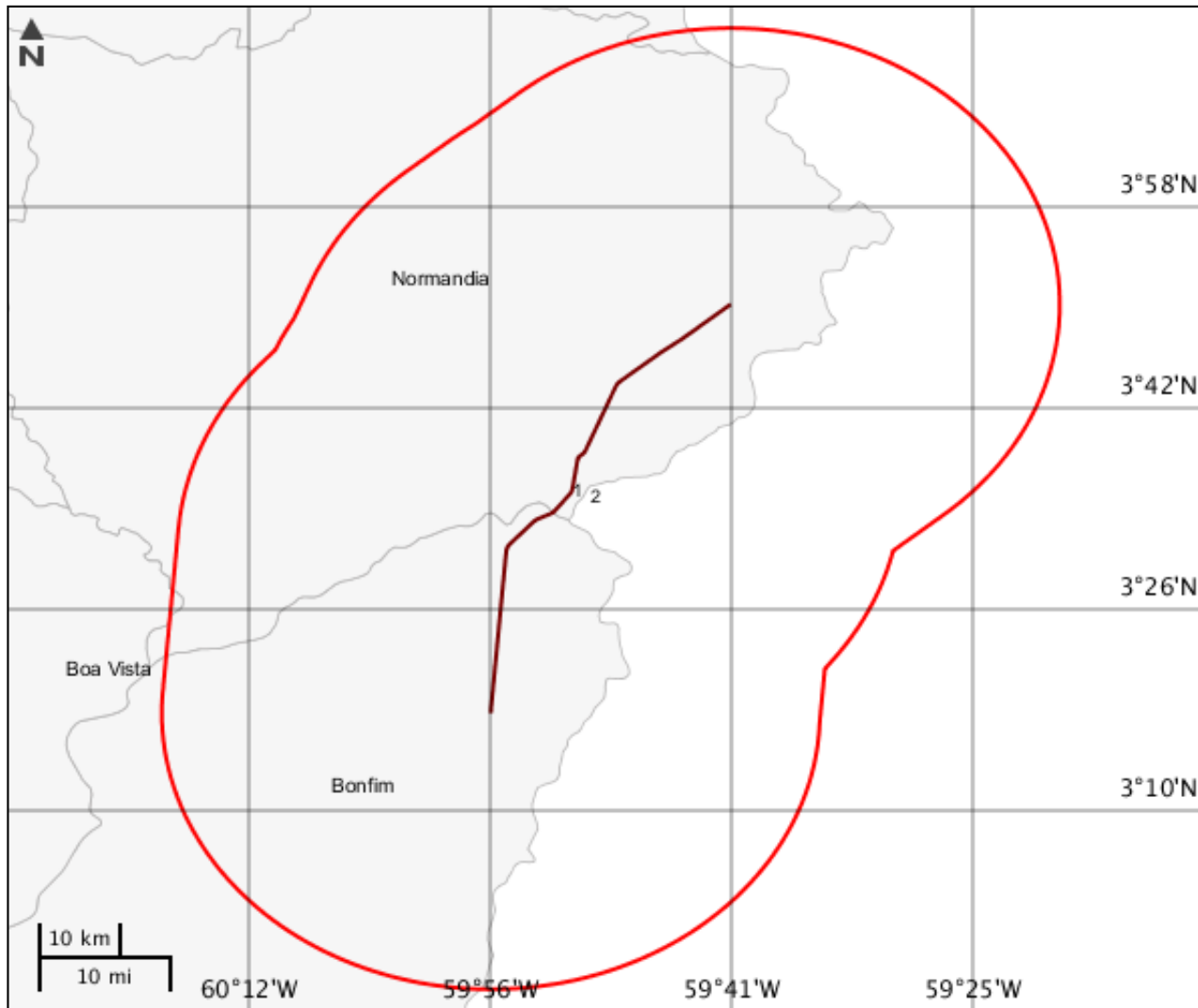
LOCALIZAÇÃO DO EMPREENDIMENTO E DA ÁREA DE ESTUDO PROPOSTA



LEGENDA

-  Limite Municipal
-  Trecho Rodoviário
-  Área de Estudo

ELEMENTOS DO PROJETO**Área de Estudo****Estrutura 2****Trecho Rodoviário****Estrutura 1**

Nome	Extensão (m)	Largura (m)	Km inicial
BR-401/RR	71,4	12	106,9
Km final	Qtd. pista	Qtd. faixa rolagem	Jurisdição
178,3	1	2	Federal
Variante contorno?	Tipo divisão pista	Desc divisão	Nome Rodovia
Não	Não apresenta barreira/divisão		BR-401/RR
Cod. trecho rodoviário	Tipo intervenção	Situação	-
401BRR0080 - 0100	Pavimentação	Em projeto	-

CARACTERIZAR ÁREA DE ESTUDO - MAPAS TEMÁTICOS

Mapa Temático Cursos d'água

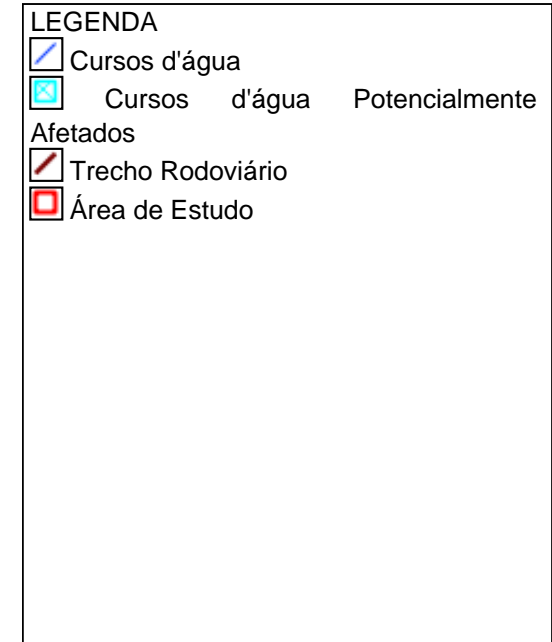
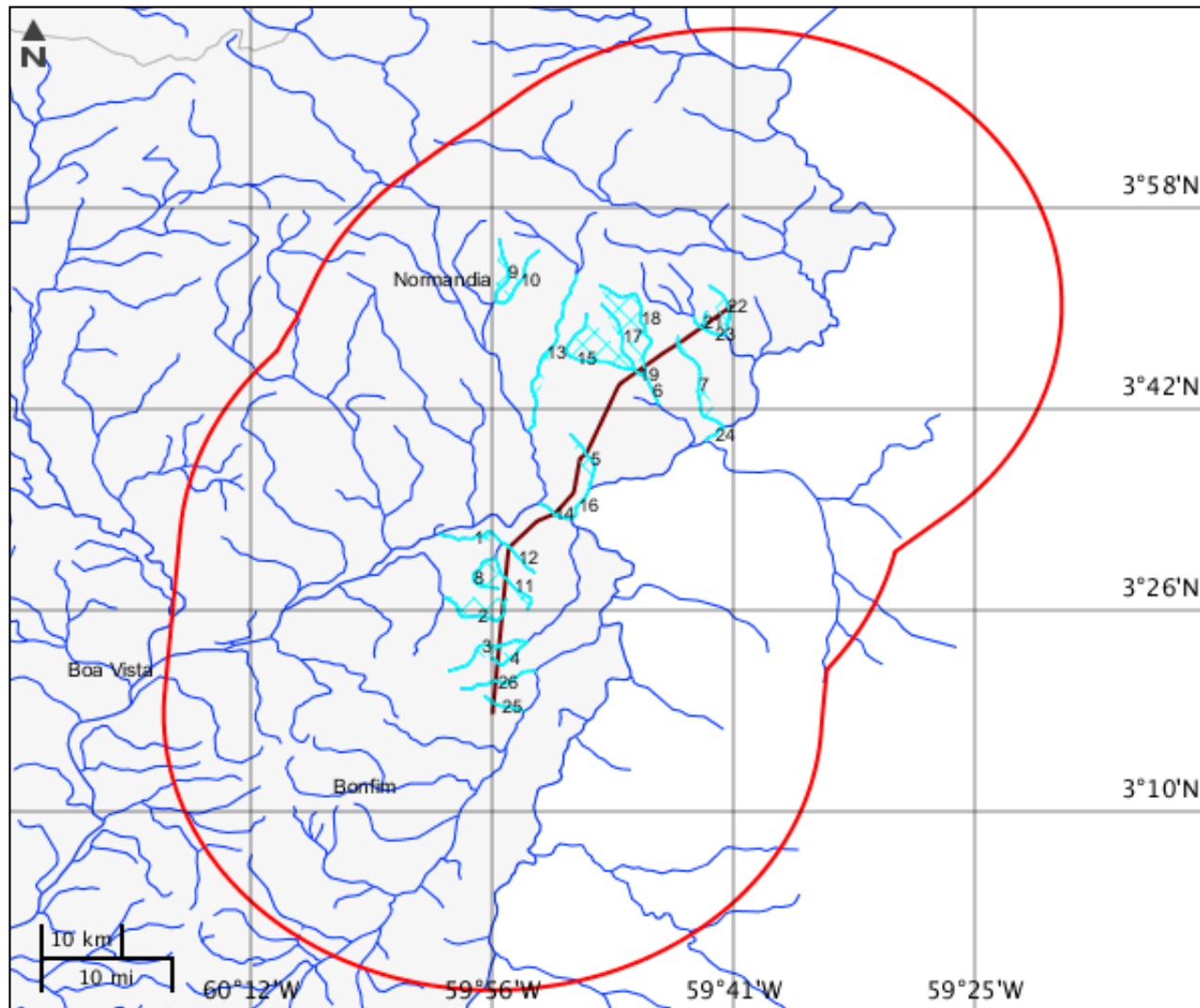



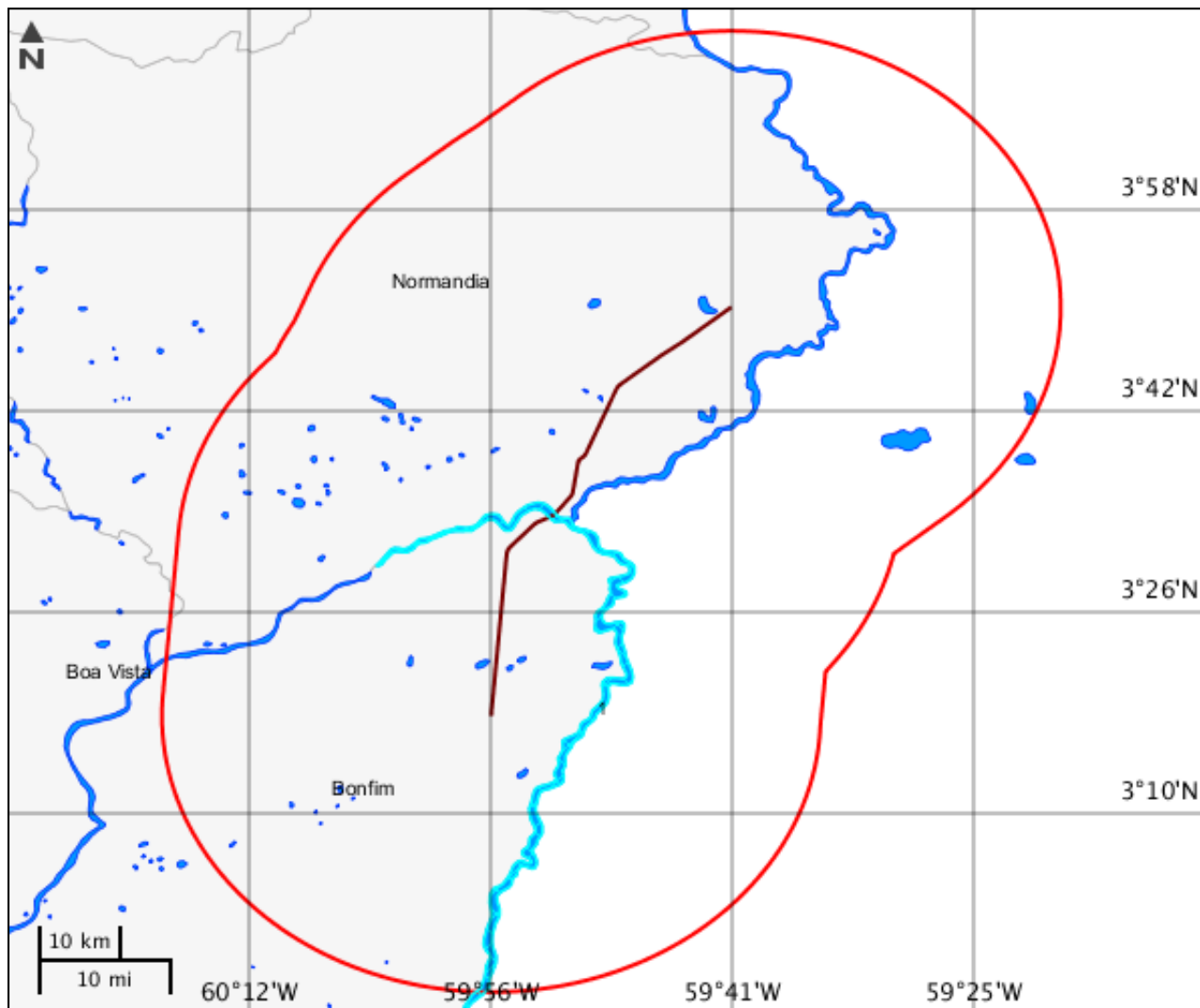

Cursos d'água

	Nome do corpo d'água	Nome completo	Tipo de corpo d'água
1	sem nome	sem nome	
2	sem nome	sem nome	
3	Caju	Igarapé do Caju	Igarapé
4	sem nome	sem nome	
5	sem nome	sem nome	
6	sem nome	sem nome	
7	sem nome	sem nome	
8	sem nome	sem nome	
9	sem nome	sem nome	
10	sem nome	sem nome	
11	sem nome	sem nome	
12	sem nome	sem nome	
13	Bismarque	Igarapé Bismarque	Igarapé
14	Tacutu	Rio Tacutu	Rio
15	sem nome	sem nome	
16	Maú ou Ireng	Rio Maú ou Ireng	Rio
17	sem nome	sem nome	
18	sem nome	sem nome	
19	sem nome	sem nome	
20	sem nome	sem nome	
21	sem nome	sem nome	
22	sem nome	sem nome	
23	sem nome	sem nome	
24	Maú ou Ireng	Rio Maú ou Ireng	Rio
25	sem nome	sem nome	
26	sem nome	sem nome	

Mapa Temático Massa d'água



LEGENDA

-  Massa d'água
-  Massa d'água Potencialmente Afetados
-  Trecho Rodoviário
-  Área de Estudo

Massa d'água

	Nome	Tipo de massa d'água	Tipo genérico	Curso d'água associado	Fluxo	Navegabilidade
1	Rio Tacutu	Rio	Rio	Rio Tacutu	Permanente	Sem Informação

Mapa Temático Municípios

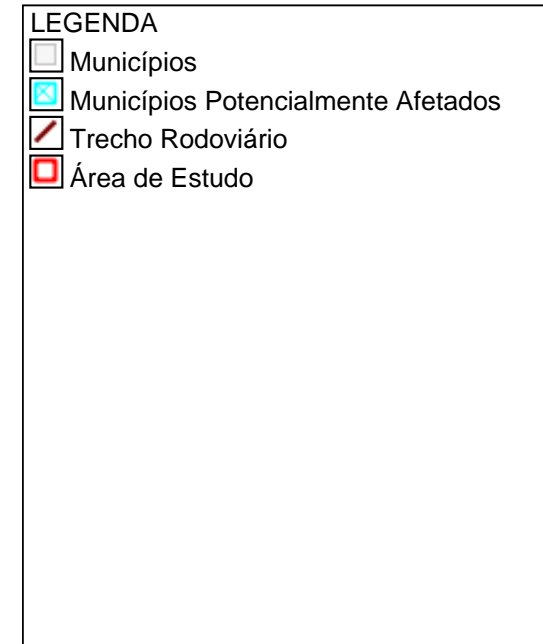
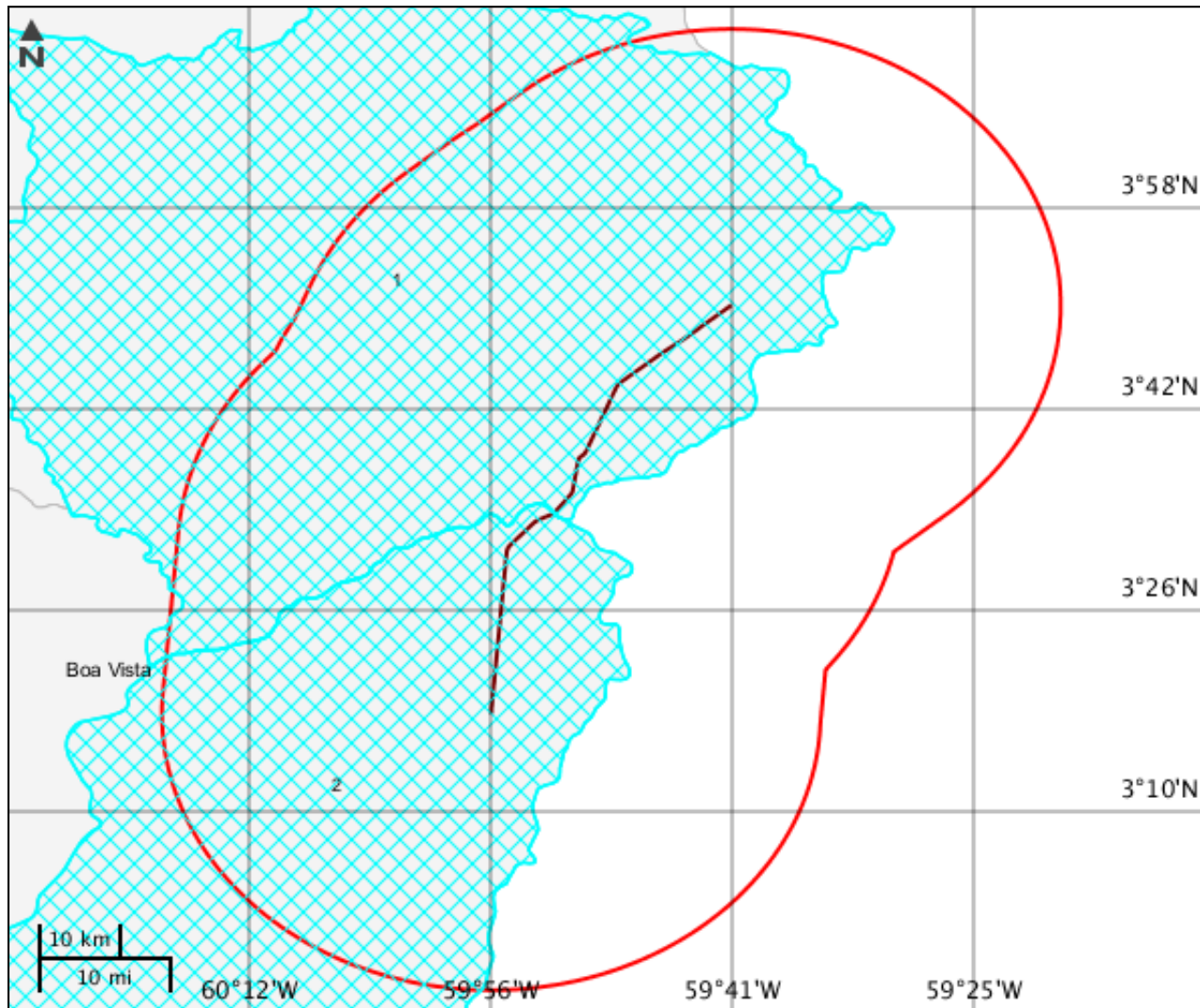

Municípios			
	Código município	Nome	Sigla UF
1	1400407	Normandia	RR
2	1400159	Bonfim	RR
3	1400407	Normandia	RR
4	1400159	Bonfim	RR

Mapa Temático Terras indígenas

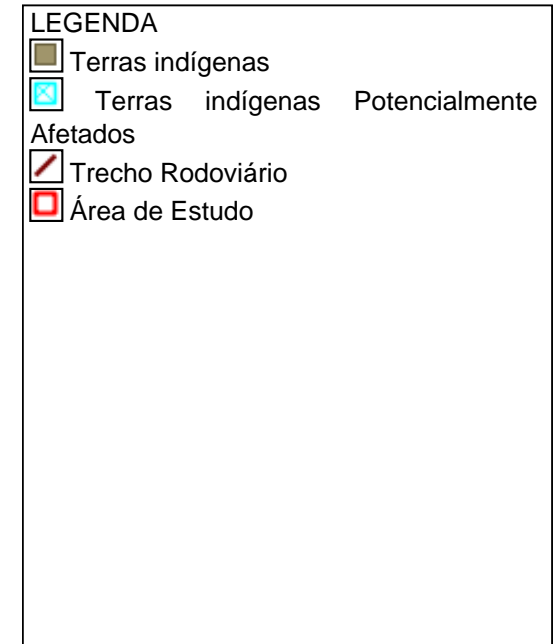
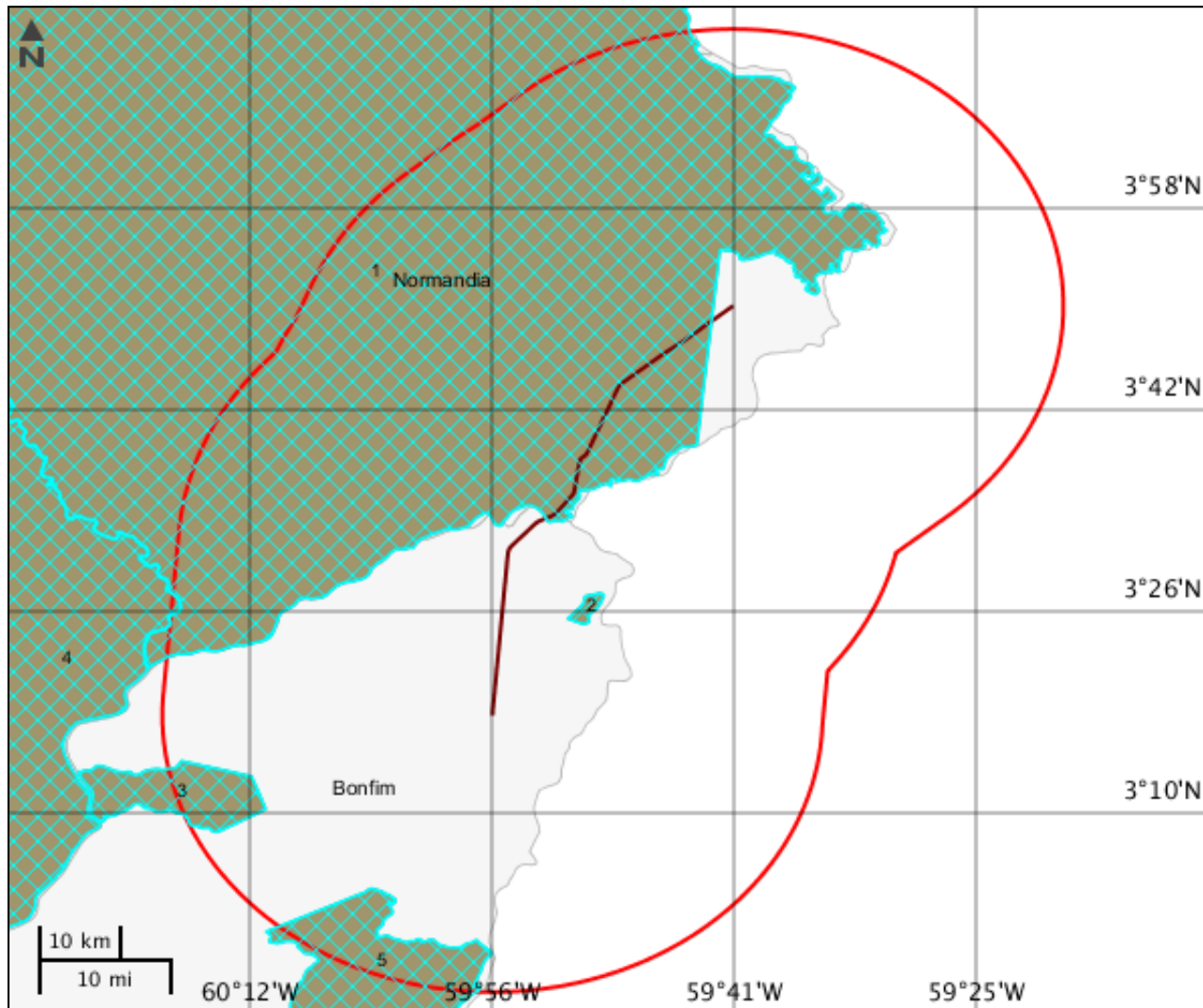

Terras indígenas

	Área indígena	Terra Indígena	Tipo área indígena	Grupo étnico	População	Área	Situação espacial da área	Área em revisão	Observações
1	Raposa Serra do Sol	Raposa Serra do Sol	TI	Taurepang, Makuxi, Ingarikó, Patamona, Wapixana	9688	1747460	Principal	0	sem observação
2	Bom Jesus	Bom Jesus	TI	Makuxi	200	859.13	Principal	0	sem observação
3	Jabuti	Jabuti	TI	Makuxi, Wapixana	147	14210.7	Principal	0	sem observação
4	Sao Marcos - RR	Sao Marcos - RR	TI	Makuxi, Wapixana	2262	654110	Principal	0	sem observação
5	Manoa/Pium	Manoa/Pium	TI	Makuxi, Wapixana	599	43336.7	Principal	0	sem observação

Mapa Temático Unidades de conservação

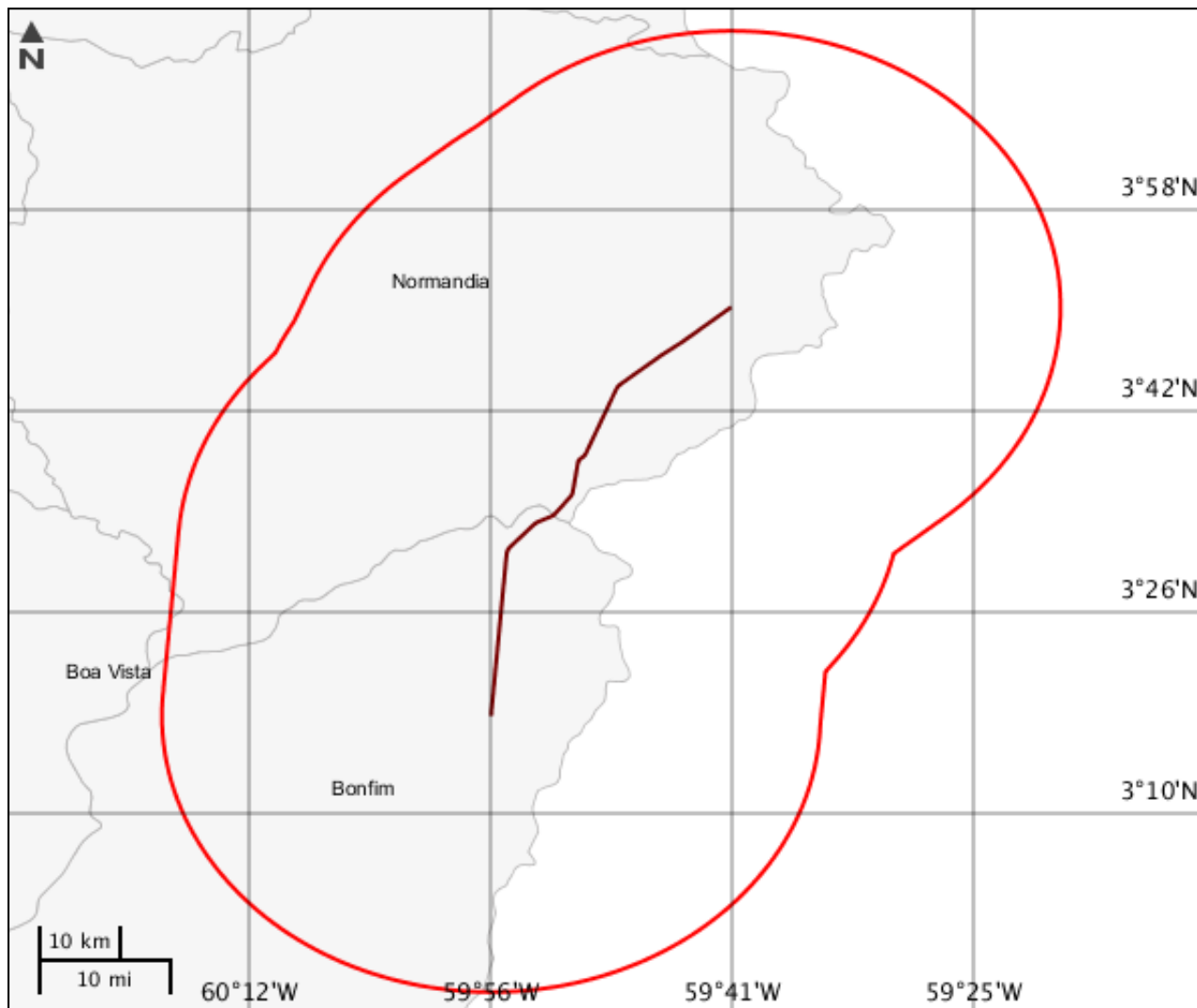

LEGENDA

Unidades de conservação

- Unidade de Proteção Integral
- Unidade de Uso Sustentável

UC Potencialmente Afetado(s)

Trecho Rodoviário

Área de Estudo

UC Desenhadas

Unidades de conservação

Nenhum alvo potencial foi declarado pelo empreendedor para esse tema.

Mapa Temático Amazônia legal

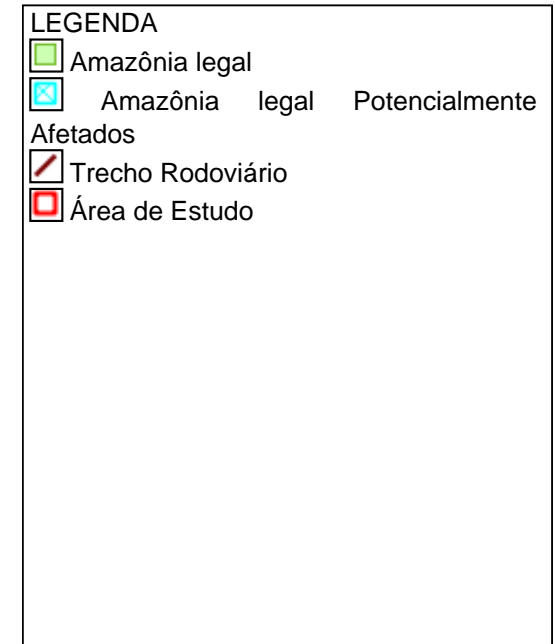
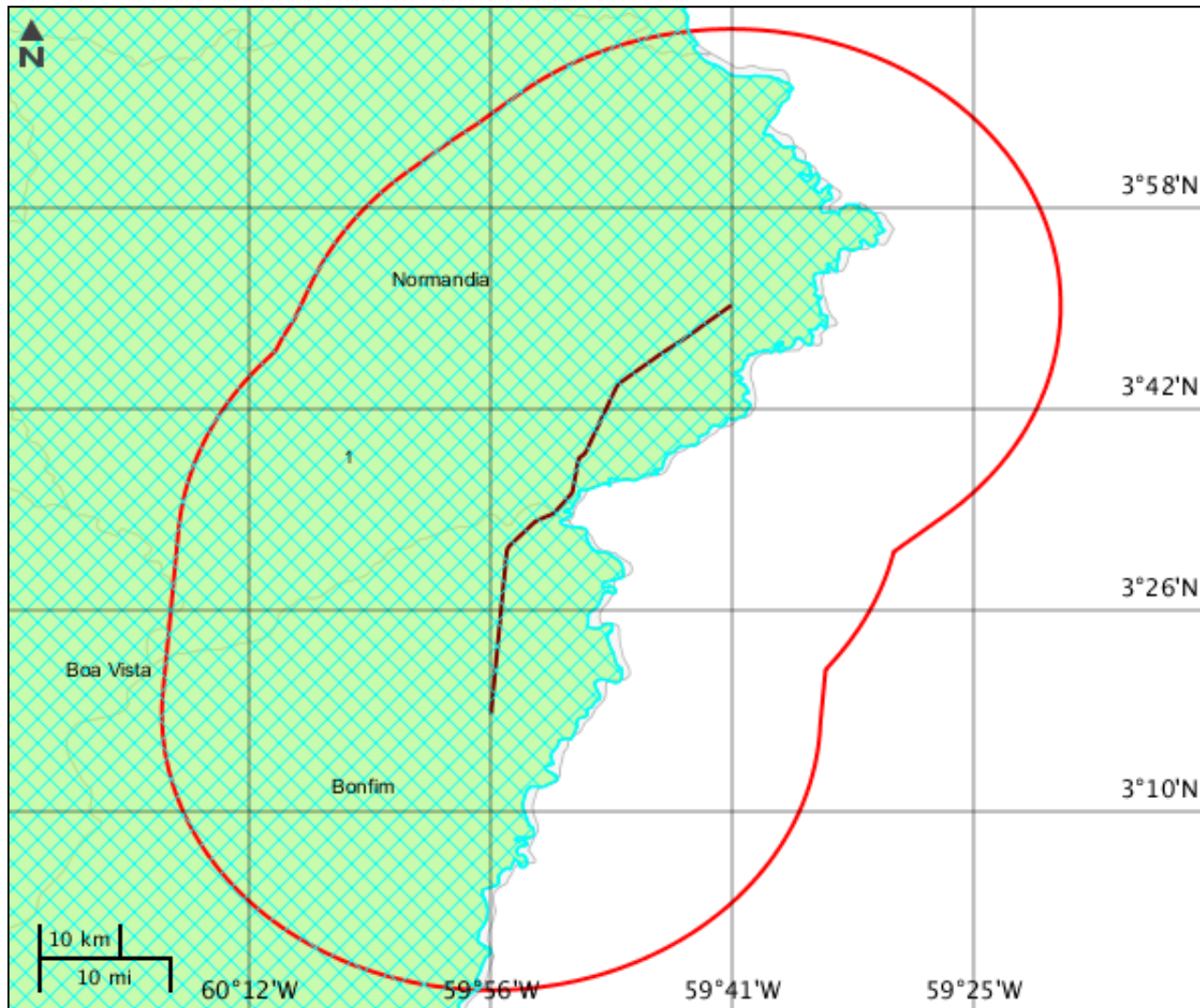

CARACTERIZAR ÁREA DE ESTUDO - QUESTIONÁRIO**Meio Biótico**

- Sim Não - O projeto implica supressão de vegetação primária ou vegetação secundária em estágio avançado de regeneração do Bioma Mata Atlântica?
- Sim Não - O projeto é localizado ou desenvolvido (total ou parcialmente) em Unidade de Conservação instituída pela União? (exceto em Áreas de Proteção Ambiental - APA, conforme Lei Complementar nº 140/2011)
- Sim Não - O projeto afeta Unidade de Conservação - UC ou sua Zona de Amortecimento - ZA (municipal, estadual ou federal)? Inexistindo ZA, deverá ser considerada a faixa de 3 mil metros a partir do limite da UC, exceto APA e RPPN

Meio Socioeconômico

- Sim Não - Há previsão de impacto (direto ou indireto) em centro histórico tombado?
- Sim Não - Há previsão de impacto (direto ou indireto) em Terras Indígenas, nos termos da legislação vigente?
- Sim Não - Há previsão de impacto (direto ou indireto) em Terras Quilombolas, nos termos da legislação vigente?
- Sim Não - Há previsão de impacto ambiental (direto ou indireto) em bens culturais acautelados em âmbito Federal, nos termos da legislação vigente?
- Sim Não - Há previsão de impacto (direto ou indireto) em área urbana?
- Sim Não - Há previsão de impacto (direto ou indireto) em centro histórico urbano?
- Sim Não - O projeto implica remoção da população?

Meio Físico

- Sim Não - Há previsão de impacto (direto ou indireto) em meio aquático?
- Sim Não - Há previsão de impacto (direto ou indireto) em Cavidades Naturais Subterrâneas?

Outras Informações

- Sim Não - O empreendimento se encontra total ou parcialmente localizado dentro da Amazônia Legal?
- Sim Não - O empreendimento se encontra parcialmente implantado, em leito natural?
- Sim Não - A malha rodoviária à qual se insere o presente empreendimento, encontra-se com processo de licenciamento aberto (ordinário ou de regularização) no Ibama ou outro órgão de meio ambiente?
- Sim Não - Este é um empreendimento de caráter militar? (Leis Complementares nº 097/1999 e nº 140/2011)
- Sim Não - O projeto será desenvolvido dentro da faixa de domínio preexistente?

Este formulário de Solicitação de Licenciamento Ambiental (Ficha de Caracterização de Atividades - FCA) deve ser preenchido integralmente.

Todas as informações declaradas são de responsabilidade do empreendedor e empresa detentora da titularidade do empreendimento (CNPJ).

A omissão ou declaração falsa de informações impedirá a análise desta solicitação de licenciamento ambiental pelo IBAMA, sem prejuízo a outras penalidades previstas no Decreto-lei nº 2848/1940 (Código Penal) e Lei 9.605/1998 (Crimes Ambientais).

A Ficha de Caracterização de Atividades (FCA) é o documento eletrônico a ser preenchido para a Solicitação de Instauração de Processo de Licenciamento. A FCA não poderá ser editada após a confirmação de conclusão envio ao IBAMA.