



## FICHA DE CARACTERIZAÇÃO DE ATIVIDADE - FCA

FCA nº : 146081/2018

Data do Protocolo da FCA : 17/08/2018

Nº Acompanhamento : 0015b76c577e47da

### DADOS DO INTERESSADO

**Empreendedor:** DNIT

**CNPJ:** 04.892.707/0001-00

**Razão Social:** DEPARTAMENTO NACIONAL DE INFRA-ESTRUTURA DE TRANSPORTES

**Porte da Empresa:** Entidade Pública

### CARACTERIZAÇÃO DO PROJETO

**Setor:** Transporte

**Tipologia:** Estruturas Rodoviárias

**Nome do Empreendimento:** BR-285/RS - Duplicação e Melhoramentos

**Descrição do Projeto (Atividade/Empreendimento):** Duplicação em 81,36 Km: Km 414,44 até Km 495,80. Implantação de 3ª faixas totalizando 6,256 Km em extensão: Km 513,816 ao Km 514,66; Km 543,515 ao Km 544,673; Km 553,237 ao Km 554,111; Km 499,079 ao Km 499,783; Km 511,83 ao Km 512,96; Km 519,585 ao Km 520,267 e Km 549,099 ao Km 549,963. Construção de vias laterais totalizando 11,0 Km em extensão: Km 443,5 ao Km 444,4; Km 462,805 ao Km 467,705; Km 475,4 ao Km 476,7 e Km 562,5 ao Km 566,4. Adequação de interseções: Km 416,907; Km 431,464; Km 455,048; Km 459,957; Km 460,577; Km 464,318; Km 475,532; Km 476,550; Km 485,990; Km 495,482; Km 510,220; Km 519,828; Km 527,504; Km 535,302; Km 563,676; Km 566,181. Adequação de Ponte totalizando 0,171 Km de extensão: Km 472,775 ao Km 472,812; Km 480,98 ao Km 481,092 e Km 488,762 ao Km 488,784. Adequação de viaduto em 0,031 Km de extensão: Km 459,95 ao Km 459,981. Correção de Superelevação de Curvas Horizontais totalizando 1,043 Km de extensão: Km 507,46 ao Km 507,78; Km 523,034 ao Km 523,457 e Km 524,72 ao Km 525,02. Trecho: DIV SC/RS (SERRA DA ROCINHA) até FRONT BRASIL/ARGENTINA (PONTE S/ RIO URUGUAI). Subtrecho: ENTR BR-158 (P/PANAMBI) até ENTR RS-165/168(A) (P/SÃO LUIZ GONZAGA). Extensão: 151,5 Km. Códigos SNV (versão 201803A) 285BRS0310 ao 285BRS0362.

## LOCALIZAÇÃO DO EMPREENDIMENTO E DA ÁREA DE ESTUDO PROPOSTA

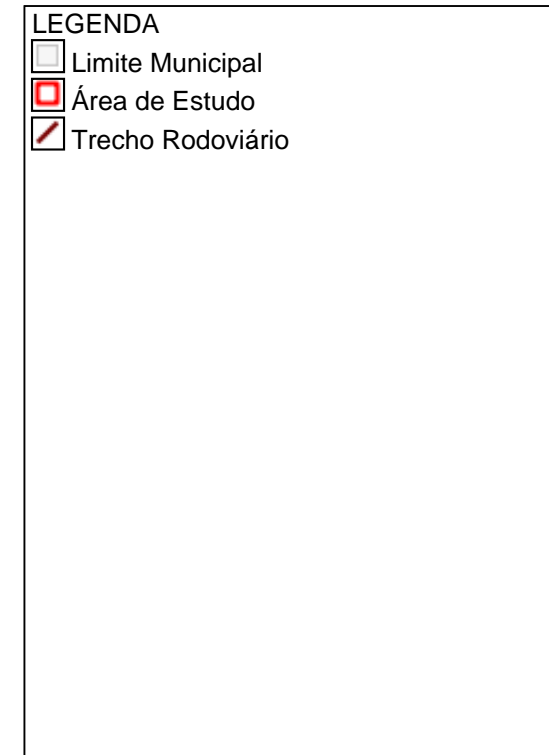
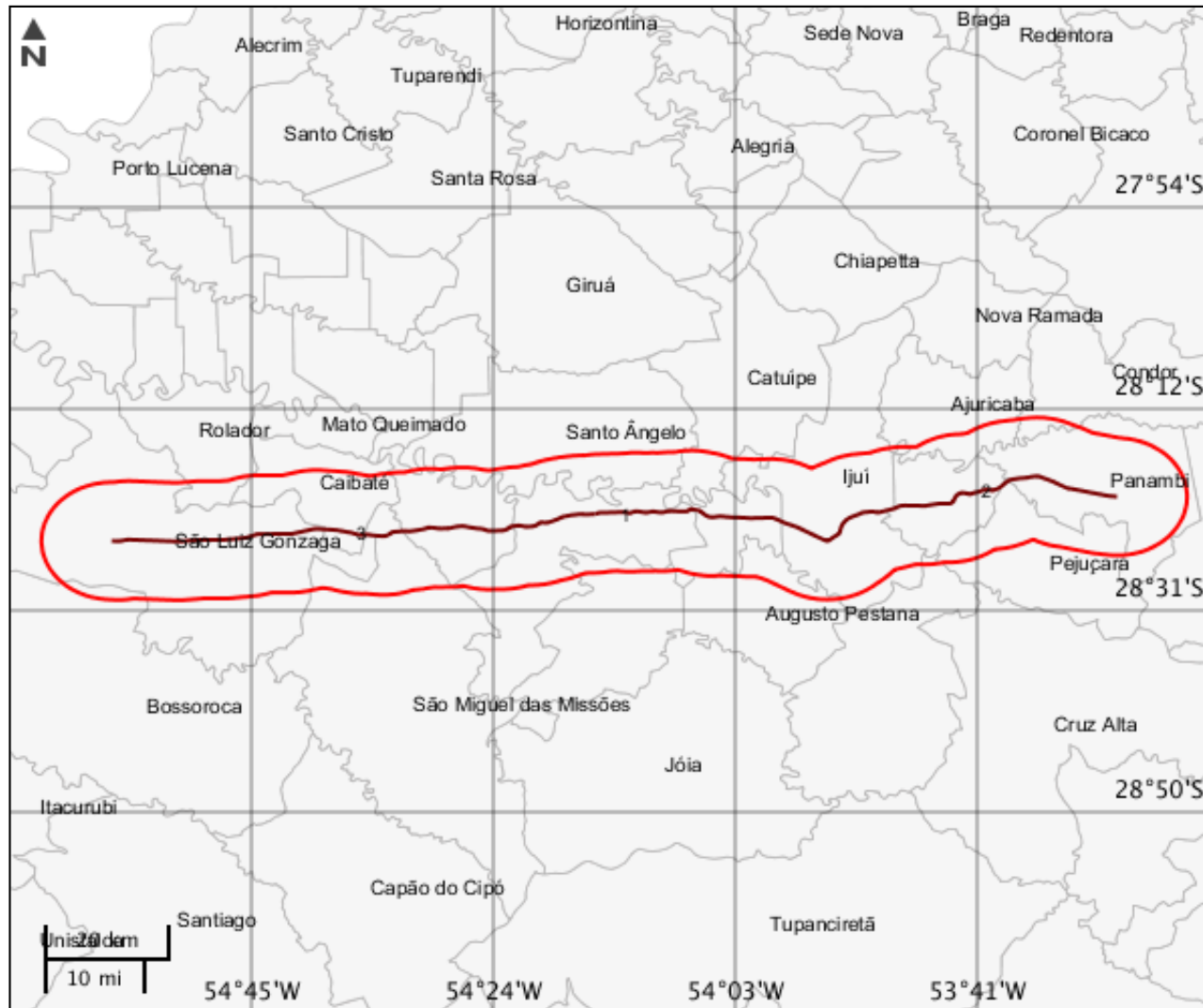

## ELEMENTOS DO PROJETO

## Área de Estudo

## Estrutura 1

## Trecho Rodoviário

## Estrutura 2

Nome	Extensão (m)	Largura (m)	Km inicial
BR-285/RS	81360	28,4	414,44
Km final	Qtd. pista	Qtd. faixa rolagem	Jurisdição
495,8	2	4	Federal
Variante contorno?	Tipo divisão pista	Desc divisão	Nome Rodovia
Não	Canteiro divisório		BR-285/RS
Cod. trecho rodoviário	Tipo intervenção	Situação	-
285BRS0290-0330	Duplicação	Em operação	-

## Estrutura 3

Nome	Extensão (m)	Largura (m)	Km inicial
BR-285/RS	70600	16,3	495,8
Km final	Qtd. pista	Qtd. faixa rolagem	Jurisdição
566,4	1	3	Federal
Variante contorno?	Tipo divisão pista	Desc divisão	Nome Rodovia
Não	Não apresenta barreira/divisão		BR-285/RS
Cod. trecho rodoviário	Tipo intervenção	Situação	-
285BRS0330-0362	Melhoramento	Em operação	-

**CARACTERIZAR ÁREA DE ESTUDO - MAPAS TEMÁTICOS**

**Mapa Temático Cursos d'água**

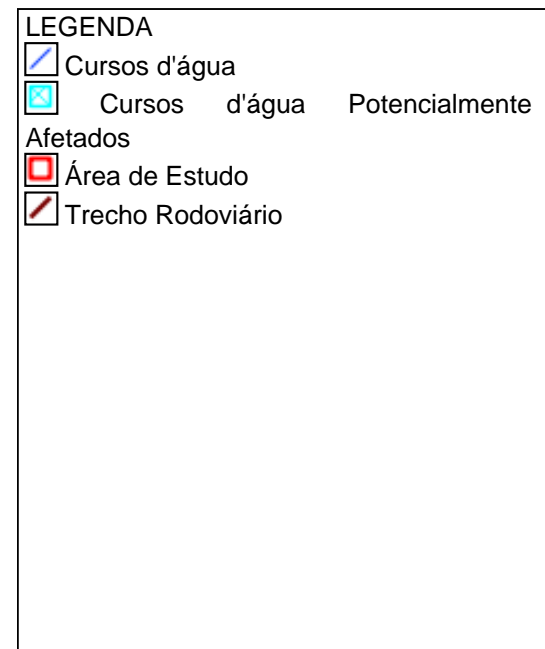
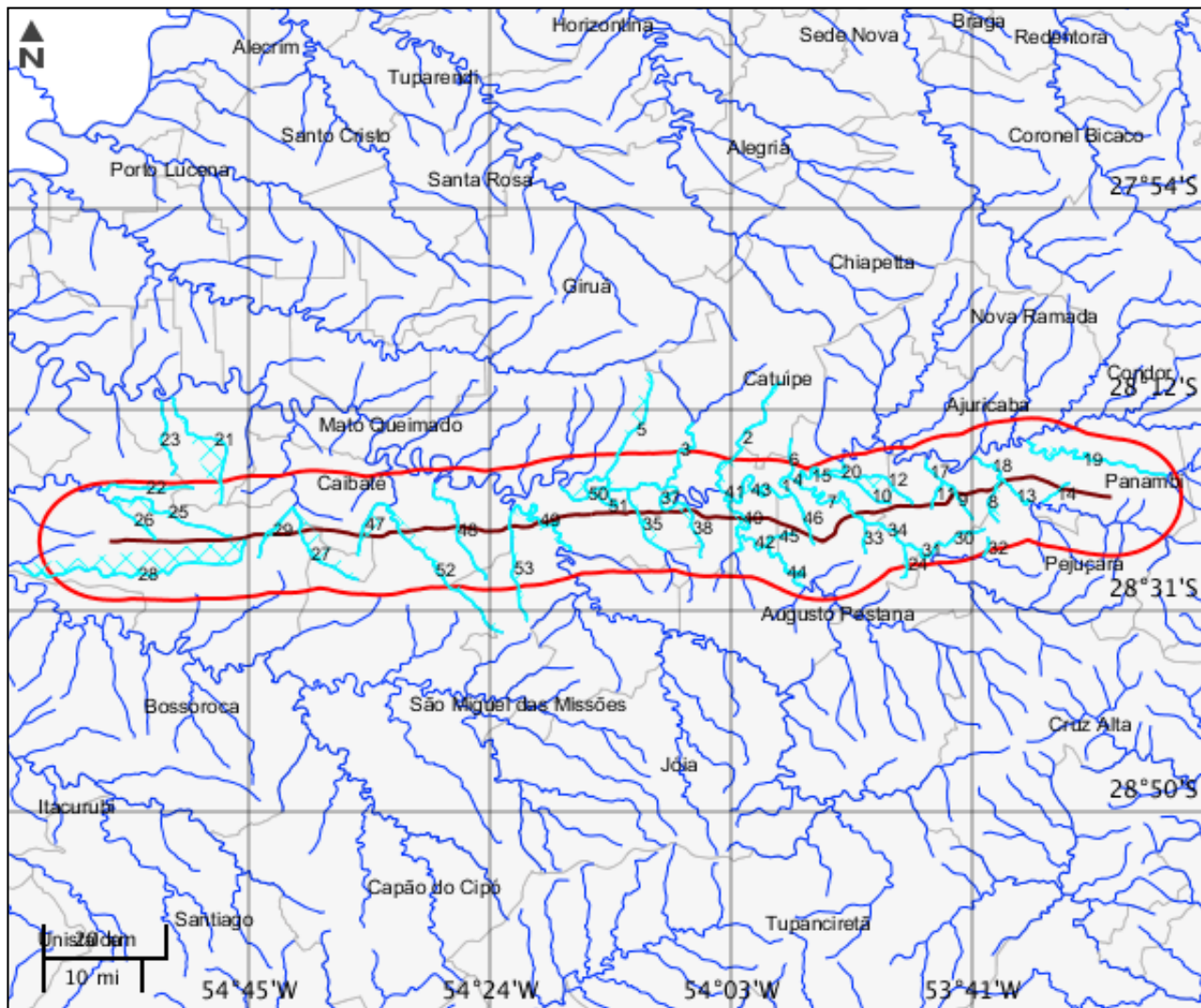

## Cursos d'água

	Nome do corpo d'água	Nome completo	Tipo de corpo d'água
1	Ijuí	Rio Ijuí	Rio
2	sem nome	sem nome	
3	sem nome	sem nome	
4	Ijuí	Rio Ijuí	Rio
5	sem nome	sem nome	
6	sem nome	sem nome	
7	Potiribu	Rio Potiribu	Rio
8	sem nome	sem nome	
9	sem nome	sem nome	
10	sem nome	sem nome	
11	sem nome	sem nome	
12	sem nome	sem nome	
13	Caxambu	Rio Caxambu	Rio
14	sem nome	sem nome	
15	Ijuí	Rio Ijuí	Rio
16	sem nome	sem nome	
17	sem nome	sem nome	
18	Caxambu	Rio Caxambu	Rio
19	Fiúza	Rio Fiúza	Rio
20	Ijuí	Rio Ijuí	Rio
21	sem nome	sem nome	
22	sem nome	sem nome	
23	sem nome	sem nome	
24	sem nome	sem nome	
25	Piraju	Arroio Piraju	Arroio
26	sem nome	sem nome	
27	Uruqua	Arroio Uruqua	Arroio
28	Ximbocu	Arroio Ximbocu	Arroio
29	sem nome	sem nome	
30	sem nome	sem nome	
31	Potiribu	Rio Potiribu	Rio
32	sem nome	sem nome	
33	sem nome	sem nome	
34	Potiribu	Rio Potiribu	Rio
35	sem nome	sem nome	

**Cursos d'água**

	<b>Nome do corpo d'água</b>	<b>Nome completo</b>	<b>Tipo de corpo d'água</b>
36	Ijuí	Rio Ijuí	Rio
37	Ijuí	Rio Ijuí	Rio
38	sem nome	sem nome	
39	sem nome	sem nome	
40	Conceição	Rio Conceição	Rio
41	Ijuí	Rio Ijuí	Rio
42	Conceição	Rio Conceição	Rio
43	Ijuí	Rio Ijuí	Rio
44	Conceição	Rio Conceição	Rio
45	sem nome	sem nome	
46	sem nome	sem nome	
47	sem nome	sem nome	
48	sem nome	sem nome	
49	Ijuizinho	Rio Ijuizinho	Rio
50	Ijuí	Rio Ijuí	Rio
51	Ijuí	Rio Ijuí	Rio
52	Urubuquaru	Arroio Urubuquaru	Arroio
53	sem nome	sem nome	

Mapa Temático Massa d'água

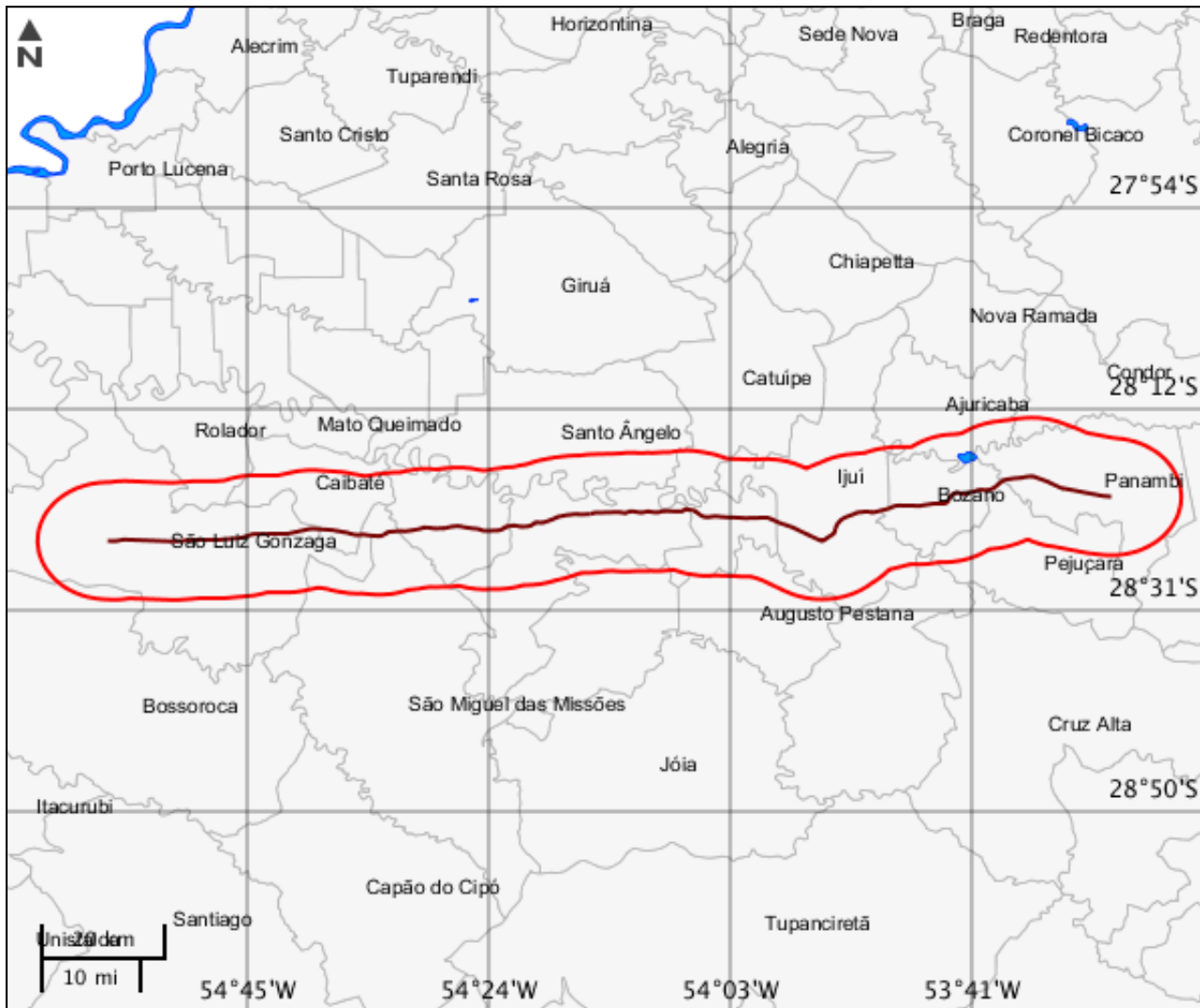

**LEGENDA**

- Massa d'água
- Massa d'água Potencialmente Afetados
- Área de Estudo
- Trecho Rodoviário

---

**Massa d'água**

---





Nenhum alvo potencial foi declarado pelo empreendedor para esse tema.

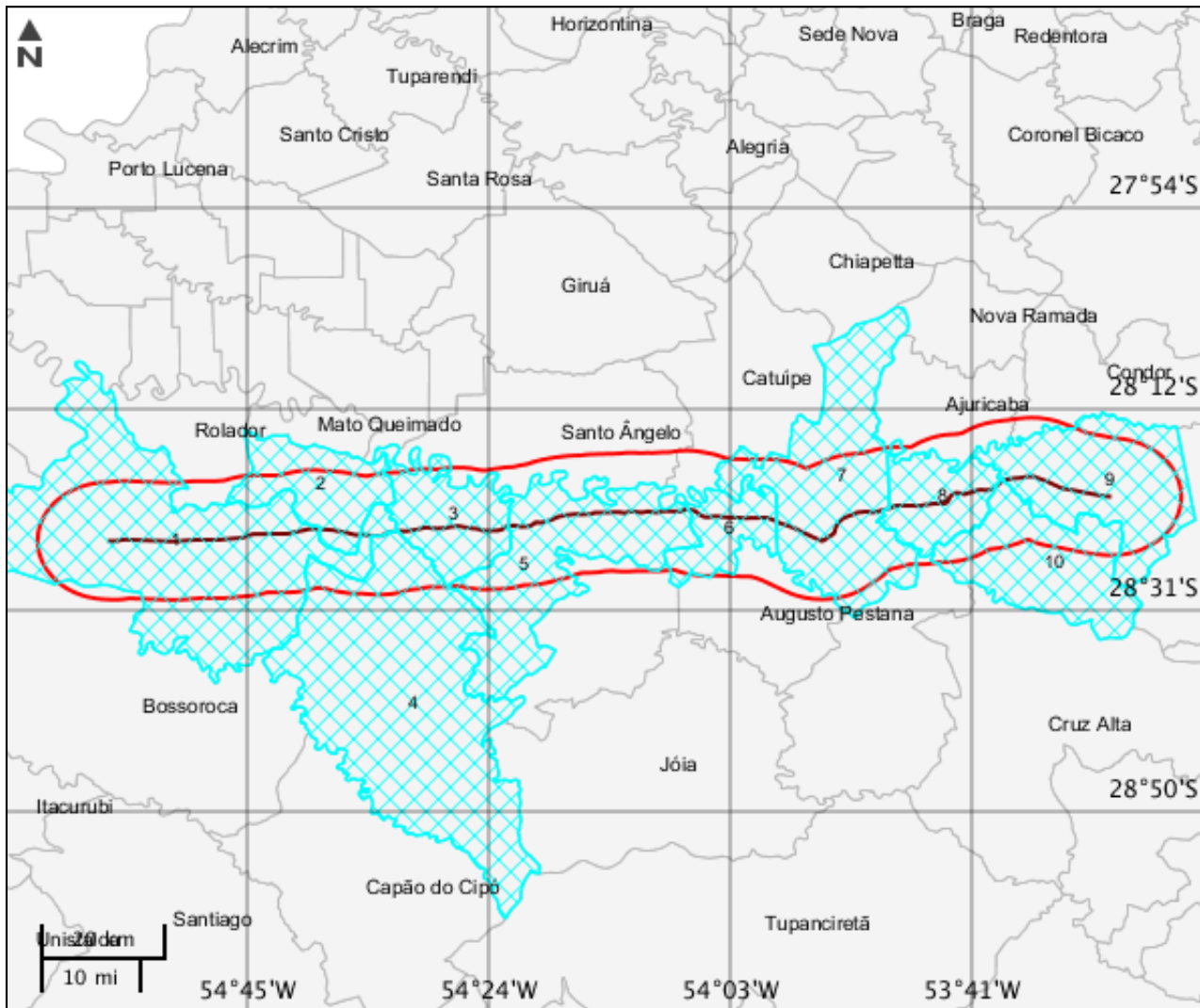

Mapa Temático Municípios



**LEGENDA**

-  Municípios
-  Municípios Potencialmente Afetados
-  Área de Estudo
-  Trecho Rodoviário

<b>Municípios</b>			
	<b>Código município</b>	<b>Nome</b>	<b>Sigla UF</b>
1	4318903	São Luiz Gonzaga	RS
2	4303301	Caibaté	RS
3	4323754	Vitória das Missões	RS
4	4319158	São Miguel das Missões	RS
5	4306932	Entre-Ijuís	RS
6	4305871	Coronel Barros	RS
7	4310207	Ijuí	RS
8	4302584	Bozano	RS
9	4313904	Panambi	RS
10	4314308	Pejuçara	RS

Mapa Temático Terras indígenas

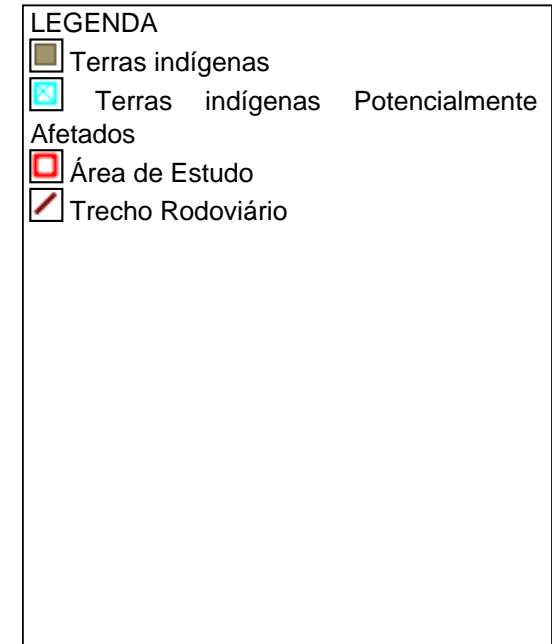
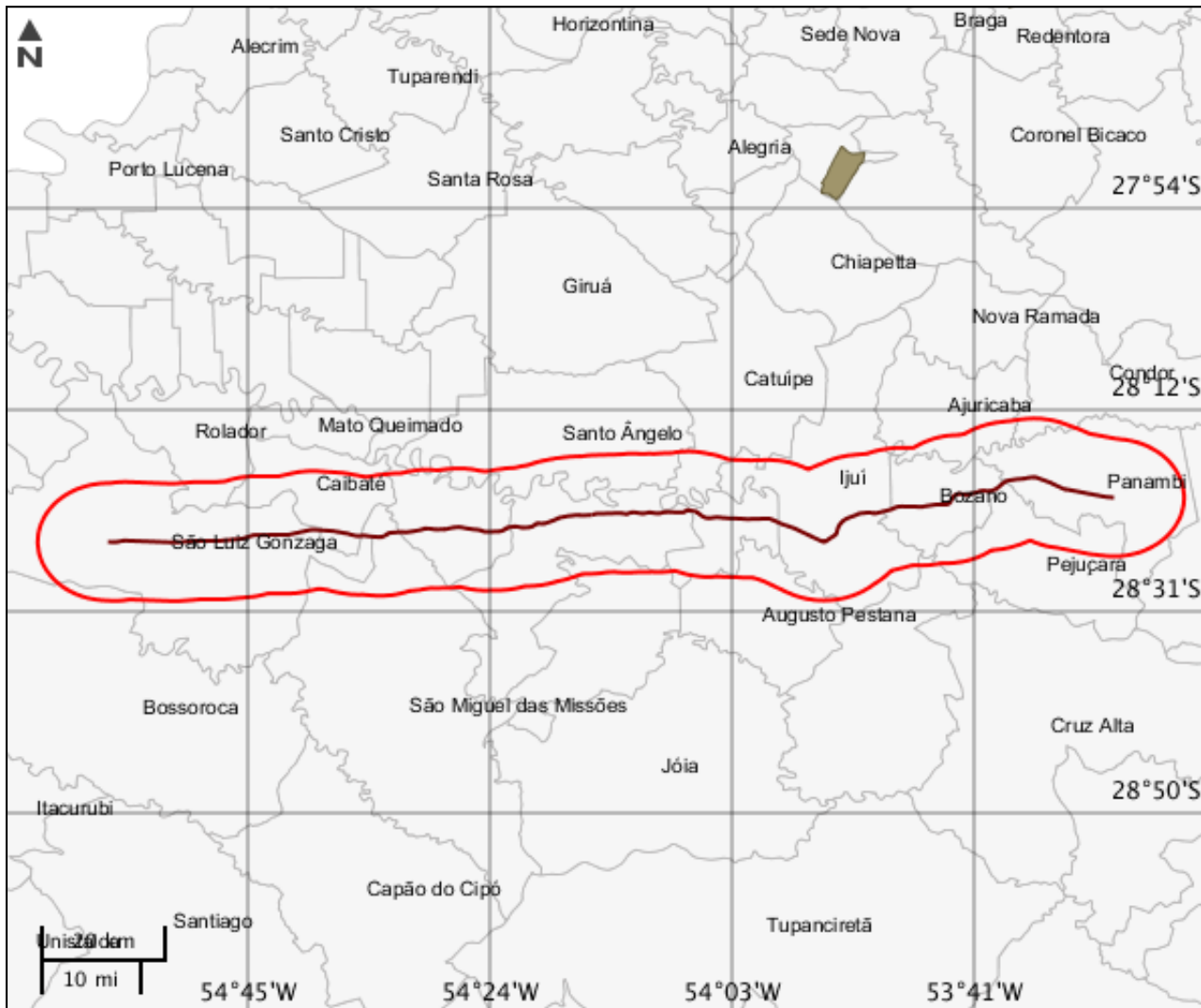

---

**Terras indígenas**

---

Nenhum alvo potencial foi declarado pelo empreendedor para esse tema.

Mapa Temático Unidades de conservação

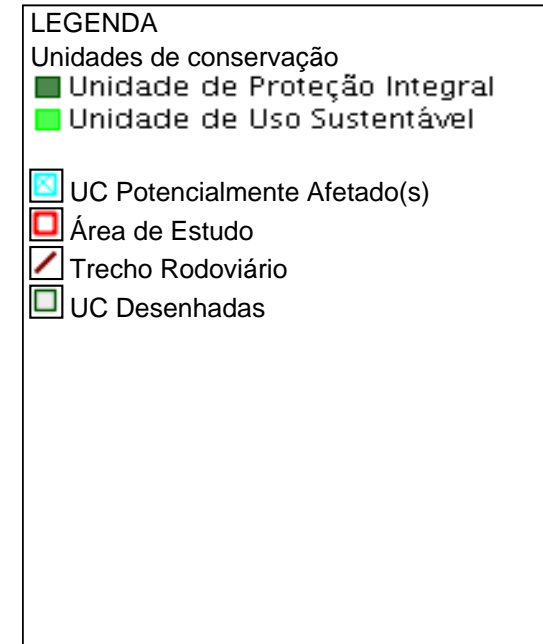
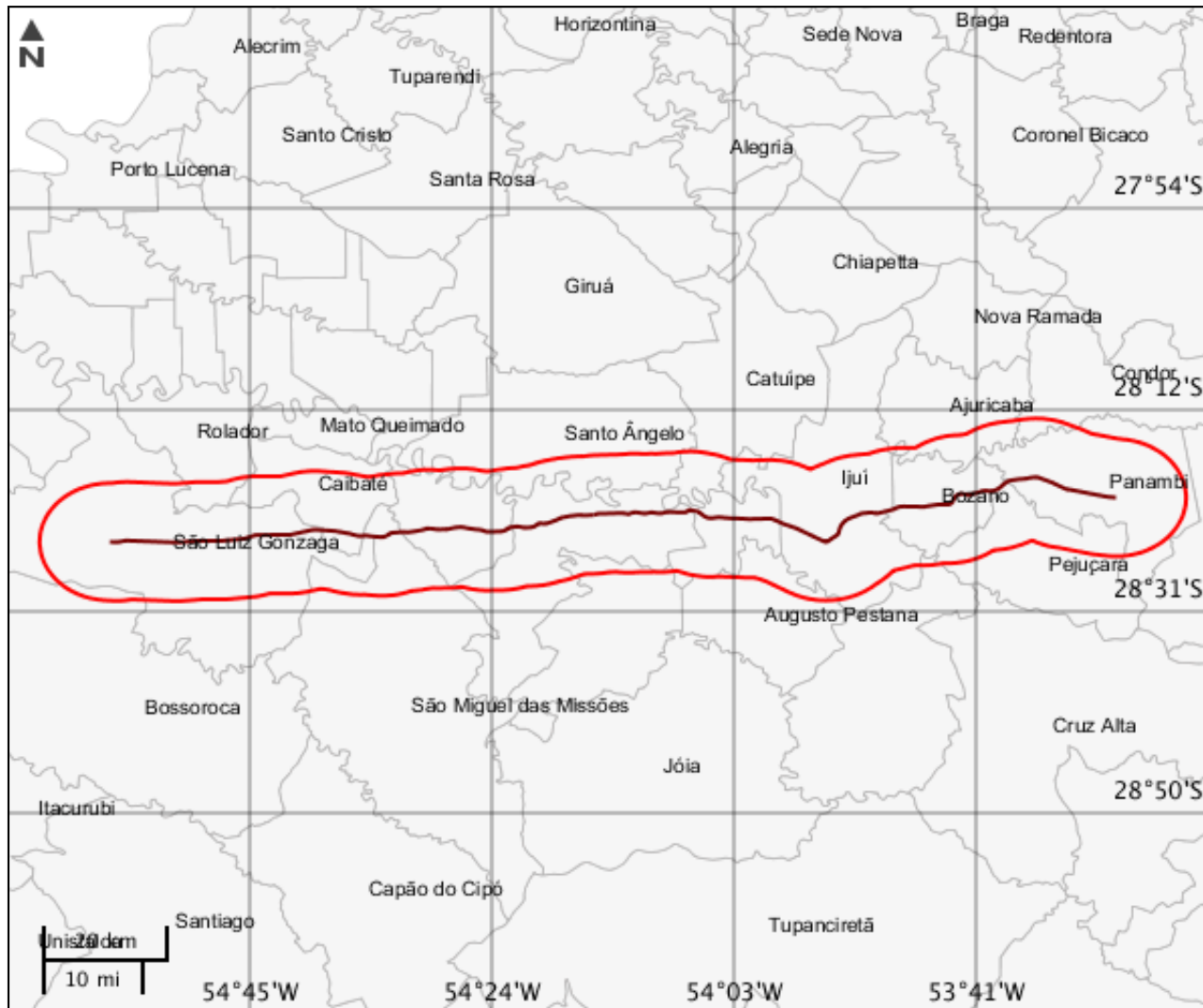

---

**Unidades de conservação**

---

Nenhum alvo potencial foi declarado pelo empreendedor para esse tema.

Mapa Temático Amazônia legal

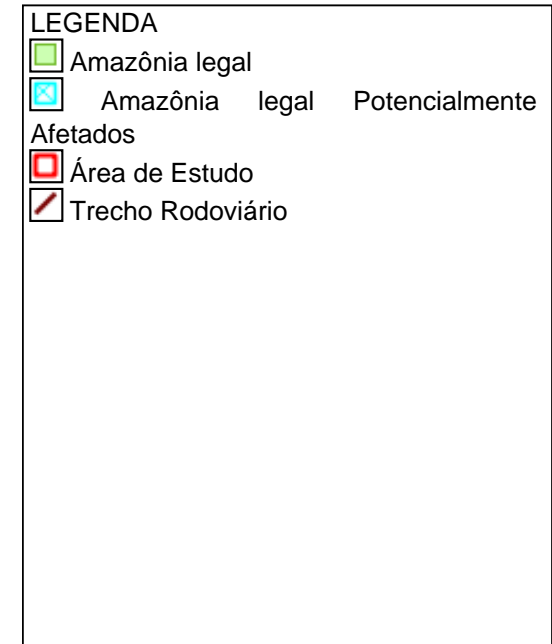
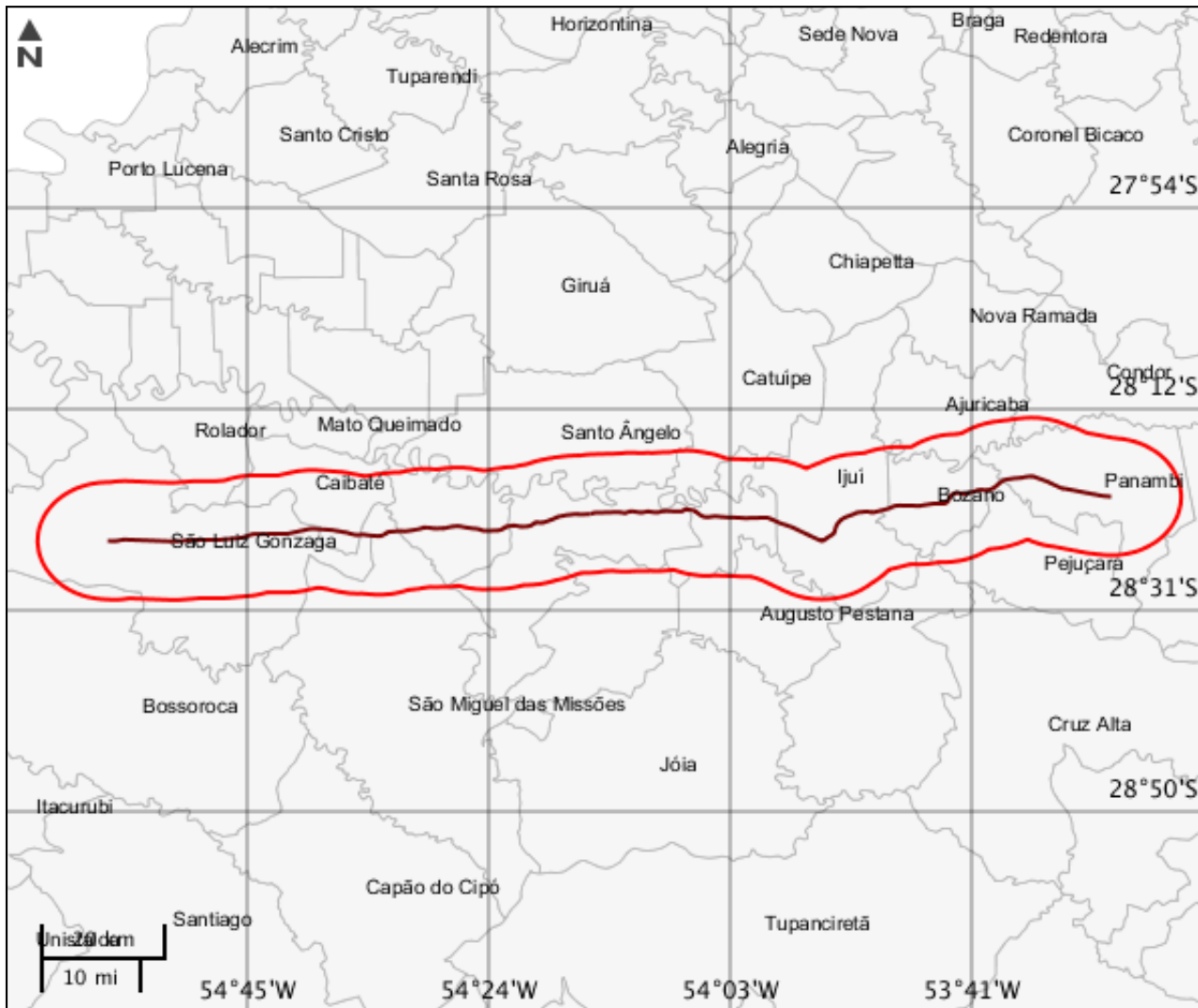





**CARACTERIZAR ÁREA DE ESTUDO - QUESTIONÁRIO****Meio Biótico**

- Sim  Não - O projeto implica supressão de vegetação primária ou vegetação secundária em estágio avançado de regeneração do Bioma Mata Atlântica?
- Sim  Não - O projeto é localizado ou desenvolvido (total ou parcialmente) em Unidade de Conservação instituída pela União? (exceto em Áreas de Proteção Ambiental - APA, conforme Lei Complementar nº 140/2011)
- Sim  Não - O projeto afeta Unidade de Conservação - UC ou sua Zona de Amortecimento - ZA (municipal, estadual ou federal)? Inexistindo ZA, deverá ser considerada a faixa de 3 mil metros a partir do limite da UC, exceto APA e RPPN

**Meio Socioeconômico**

- Sim  Não - Há previsão de impacto (direto ou indireto) em centro histórico tombado?
- Sim  Não - Há previsão de impacto (direto ou indireto) em Terras Indígenas, nos termos da legislação vigente?
- Sim  Não - Há previsão de impacto (direto ou indireto) em Terras Quilombolas, nos termos da legislação vigente?
- Sim  Não - Há previsão de impacto ambiental (direto ou indireto) em bens culturais acautelados em âmbito Federal, nos termos da legislação vigente?
- Sim  Não - Há previsão de impacto (direto ou indireto) em área urbana?
- Sim  Não - Há previsão de impacto (direto ou indireto) em centro histórico urbano?
- Sim  Não - O projeto implica remoção da população?

**Meio Físico**

- Sim  Não - Há previsão de impacto (direto ou indireto) em meio aquático?
- Sim  Não - Há previsão de impacto (direto ou indireto) em Cavidades Naturais Subterrâneas?

**Outras Informações**

- Sim  Não - O empreendimento se encontra total ou parcialmente localizado dentro da Amazônia Legal?
- Sim  Não - O empreendimento se encontra parcialmente implantado, em leito natural?
- Sim  Não - A malha rodoviária à qual se insere o presente empreendimento, encontra-se com processo de licenciamento aberto (ordinário ou de regularização) no Ibama ou outro órgão de meio ambiente?
- Sim  Não - Este é um empreendimento de caráter militar? (Leis Complementares nº 097/1999 e nº 140/2011)
- Sim  Não - O projeto será desenvolvido dentro da faixa de domínio preexistente?

## INFORMAÇÕES COMPLEMENTARES

**Processos Existentes em Órgãos Federais**

**Instituição** : Outros

**Nº Processo** : 02001.007475/2015-37

Este formulário de Solicitação de Licenciamento Ambiental (Ficha de Caracterização de Atividades - FCA) deve ser preenchido integralmente.

Todas as informações declaradas são de responsabilidade do empreendedor e empresa detentora da titularidade do empreendimento (CNPJ).

A omissão ou declaração falsa de informações impedirá a análise desta solicitação de licenciamento ambiental pelo IBAMA, sem prejuízo a outras penalidades previstas no Decreto-lei nº 2848/1940 (Código Penal) e Lei 9.605/1998 (Crimes Ambientais).

A Ficha de Caracterização de Atividades (FCA) é o documento eletrônico a ser preenchido para a Solicitação de Instauração de Processo de Licenciamento. A FCA não poderá ser editada após a confirmação de conclusão envio ao IBAMA.