



FICHA DE CARACTERIZAÇÃO DE ATIVIDADE - FCA

FCA nº : 145704/2018

Data do Protocolo da FCA : 14/06/2018

Nº Acompanhamento : 0015b22d19c47fb5

DADOS DO INTERESSADO

Empreendedor: DNIT

CNPJ: 04.892.707/0001-00

Razão Social: DEPARTAMENTO NACIONAL DE INFRA-ESTRUTURA DE TRANSPORTES

Porte da Empresa: Entidade Pública

CARACTERIZAÇÃO DO PROJETO

Setor: Transporte

Tipologia: Estruturas Rodoviárias

Nome do Empreendimento: BR-470/SC - Adequação

Descrição do Projeto (Atividade/Empreendimento): ADEQUAÇÃO DA CAPACIDADE, MELHORIA DA SEGURANÇA E ELIMINAÇÃO DE PONTOS CRÍTICOS NA BR-470/SC Rodovia: BR-470/SC Trecho: NAVEGANTES - DIVISA SC/RS Subtrecho: NAVEGANTES - ENTR BR-116 Segmento: km 00,0 ao km 234,50 Extensão: 234,50 km Código do SNV: 470BSC0010 a 470BSC0190 (SNV - JUN. 2017)

LOCALIZAÇÃO DO EMPREENDIMENTO E DA ÁREA DE ESTUDO PROPOSTA

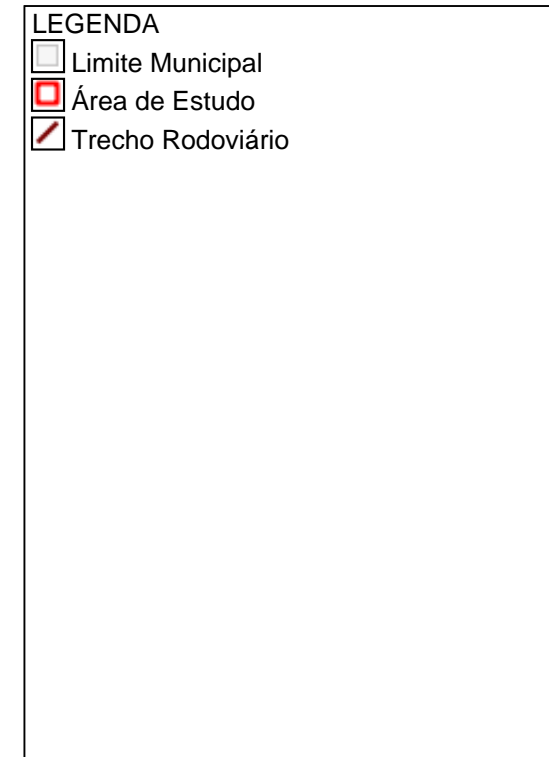
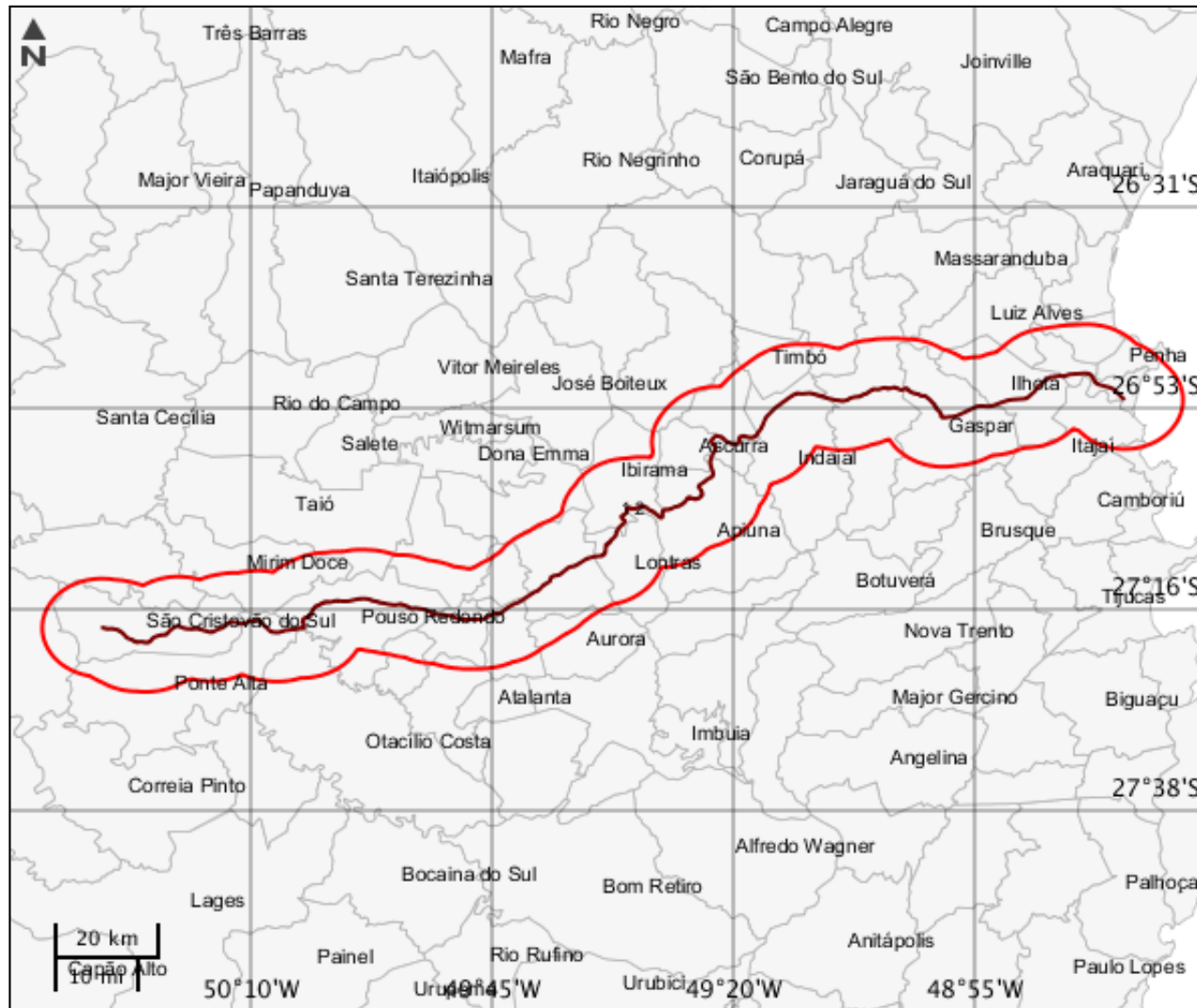

ELEMENTOS DO PROJETO**Área de Estudo****Estrutura 1****Trecho Rodoviário****Estrutura 2**

Nome	Extensão (m)	Largura (m)	Km inicial
BR-470/SC	234,5	12,2	0
Km final	Qtd. pista	Qtd. faixa rolagem	Jurisdição
234,5	1	2	Federal
Variante contorno?	Tipo divisão pista	Desc divisão	Nome Rodovia
Não	Não apresenta barreira/divisão		BR-470/SC
Cod. trecho rodoviário	Tipo intervenção	Situação	-
470BSC0010-0190	Ampliação	Instalada	-

CARACTERIZAR ÁREA DE ESTUDO - MAPAS TEMÁTICOS

Mapa Temático Cursos d'água

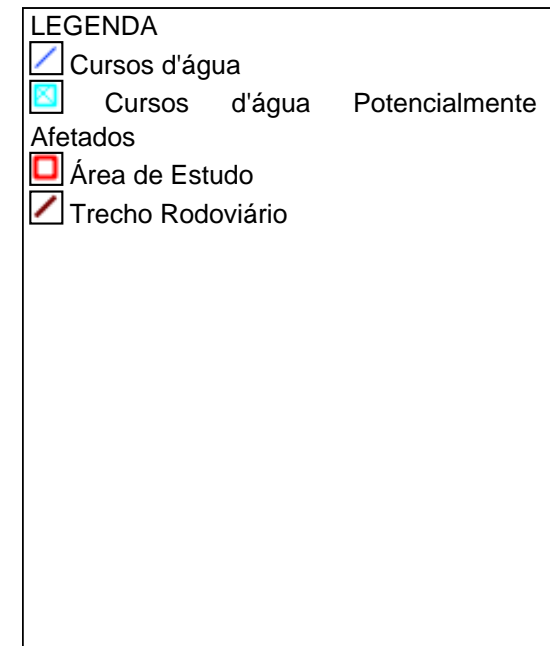
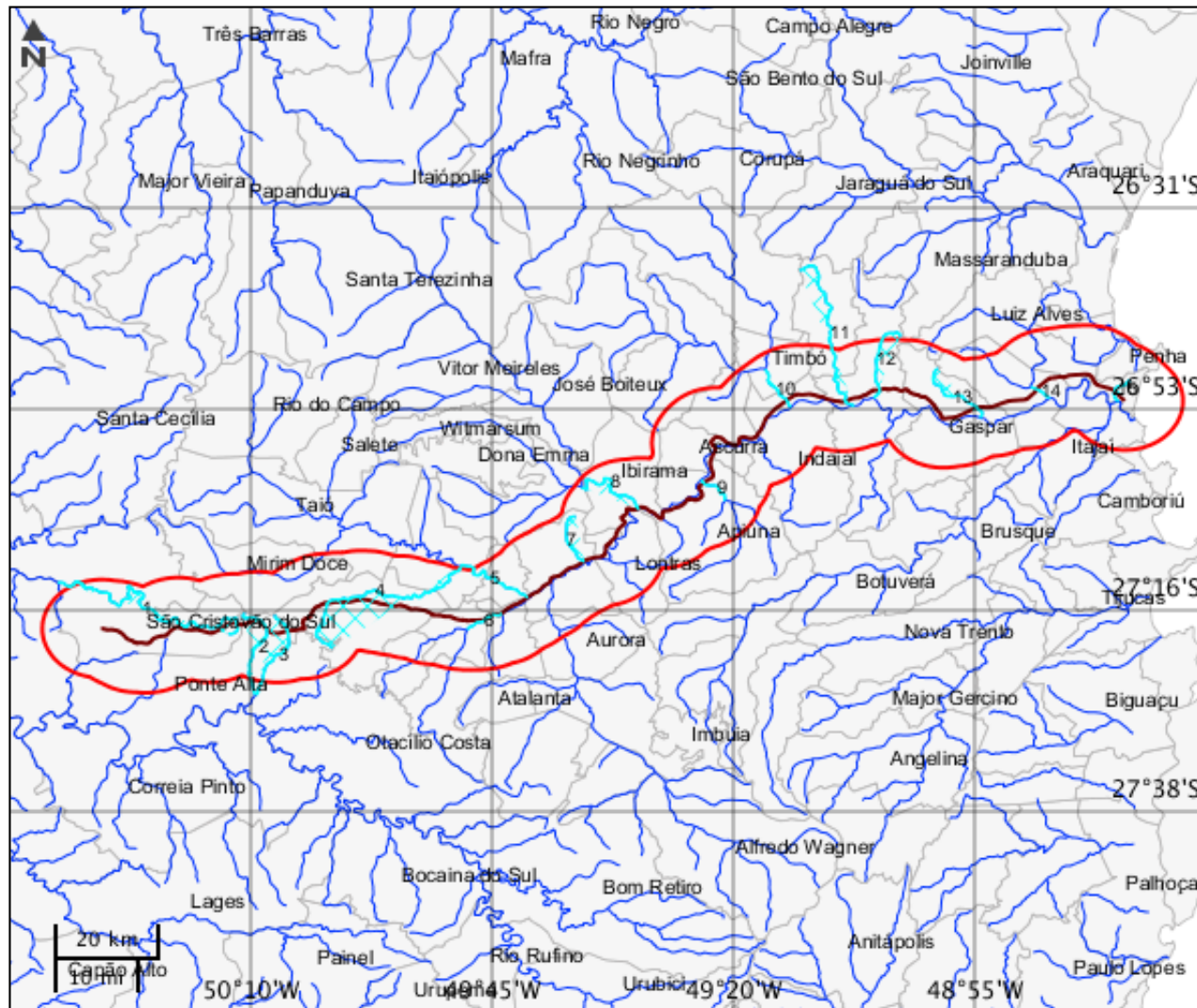

Cursos d'água

	Nome do corpo d'água	Nome completo	Tipo de corpo d'água
1	Marombas	Rio das Marombas	Rio
2	sem nome	sem nome	
3	sem nome	sem nome	
4	sem nome	sem nome	
5	Itajaí do Oeste	Rio Itajaí do Oeste	Rio
6	Itajaí-açu	Rio Itajaí-açu	Rio
7	sem nome	sem nome	
8	Itaputã	Rio Itaputã	Rio
9	Neise	Ribeirão Neise	Ribeirão
10	Benedito	Rio Benedito	Rio
11	Testo	Rio Testo	Rio
12	sem nome	sem nome	
13	sem nome	sem nome	
14	Luís Alves	Rio Luís Alves	Rio
15	sem nome	sem nome	

Mapa Temático Massa d'água

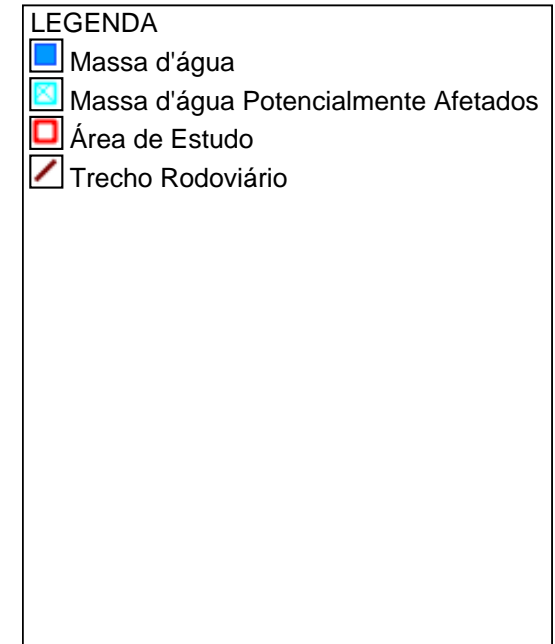
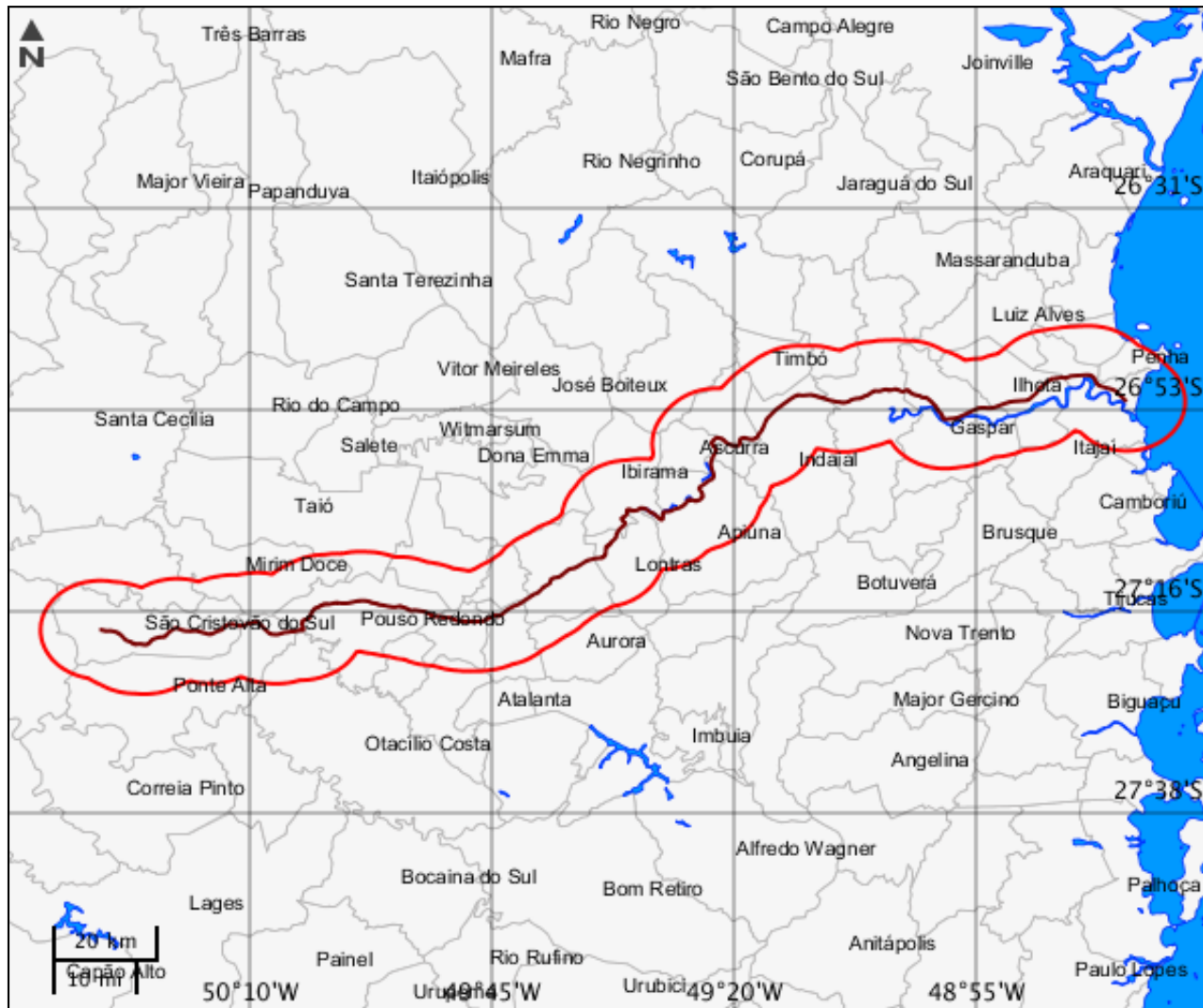

Massa d'água

Nenhum alvo potencial foi declarado pelo empreendedor para esse tema.

Mapa Temático Municípios

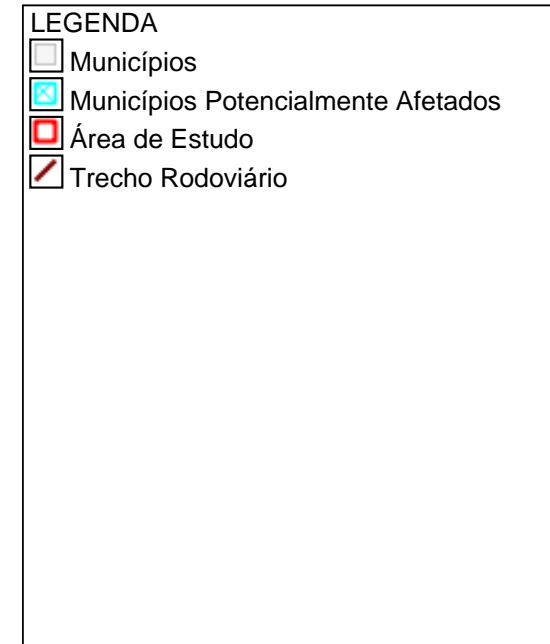
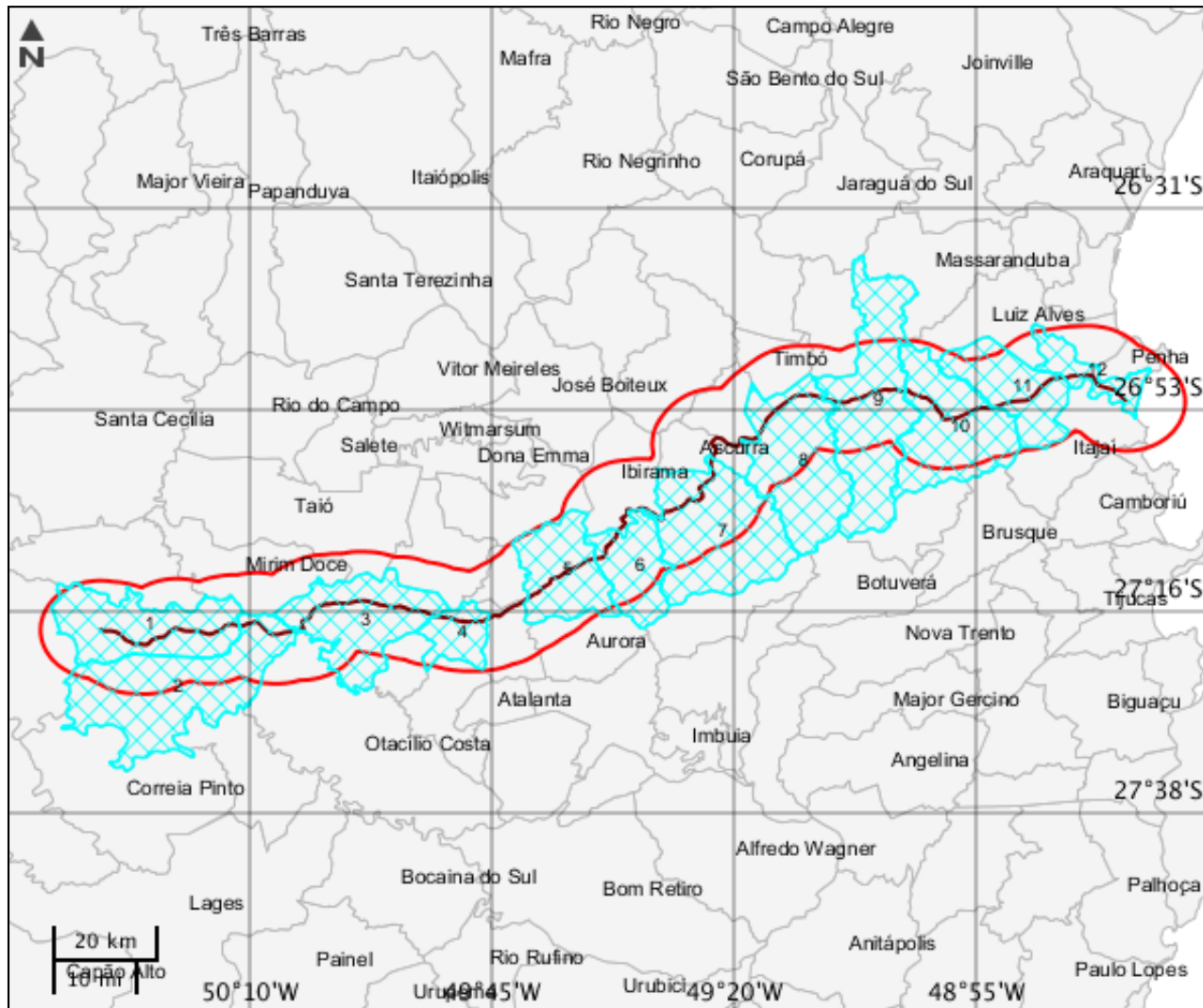



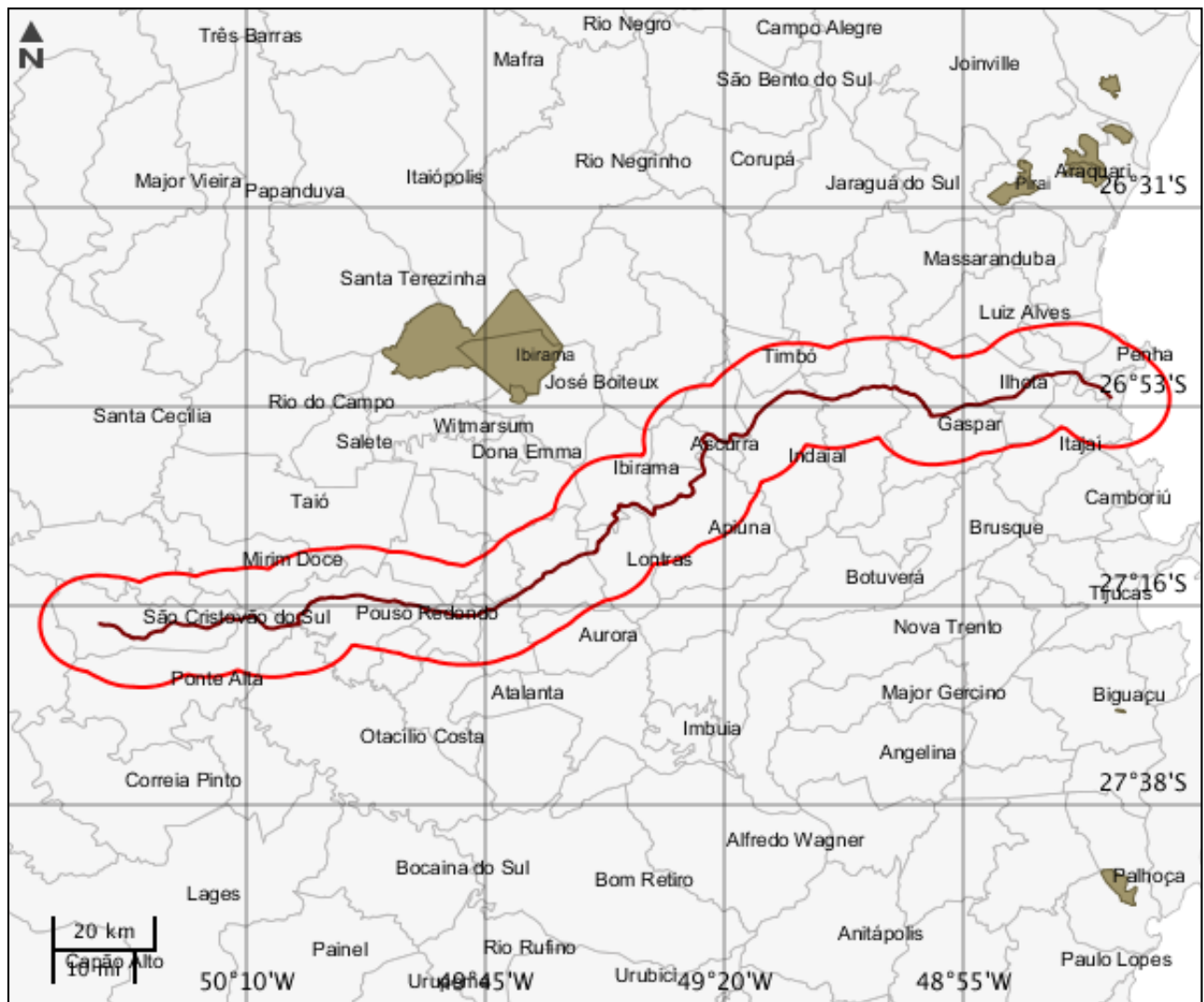

Municípios

	Código município	Nome	Sigla UF
1	4216057	São Cristovão do Sul	SC
2	4213302	Ponte Alta	SC
3	4213708	Pouso Redondo	SC
4	4218608	Trombudo Central	SC
5	4214805	Rio do Sul	SC
6	4209904	Lontras	SC
7	4201257	Apiúna	SC
8	4207502	Indaial	SC
9	4202404	Blumenau	SC
10	4205902	Gaspar	SC
11	4207106	Ilhota	SC
12	4211306	Navegantes	SC

Mapa Temático Terras indígenas



LEGENDA

-  Terras indígenas
-  Terras indígenas Potencialmente Afetados
-  Área de Estudo
-  Trecho Rodoviário

Terras indígenas

Nenhum alvo potencial foi declarado pelo empreendedor para esse tema.

Mapa Temático Unidades de conservação

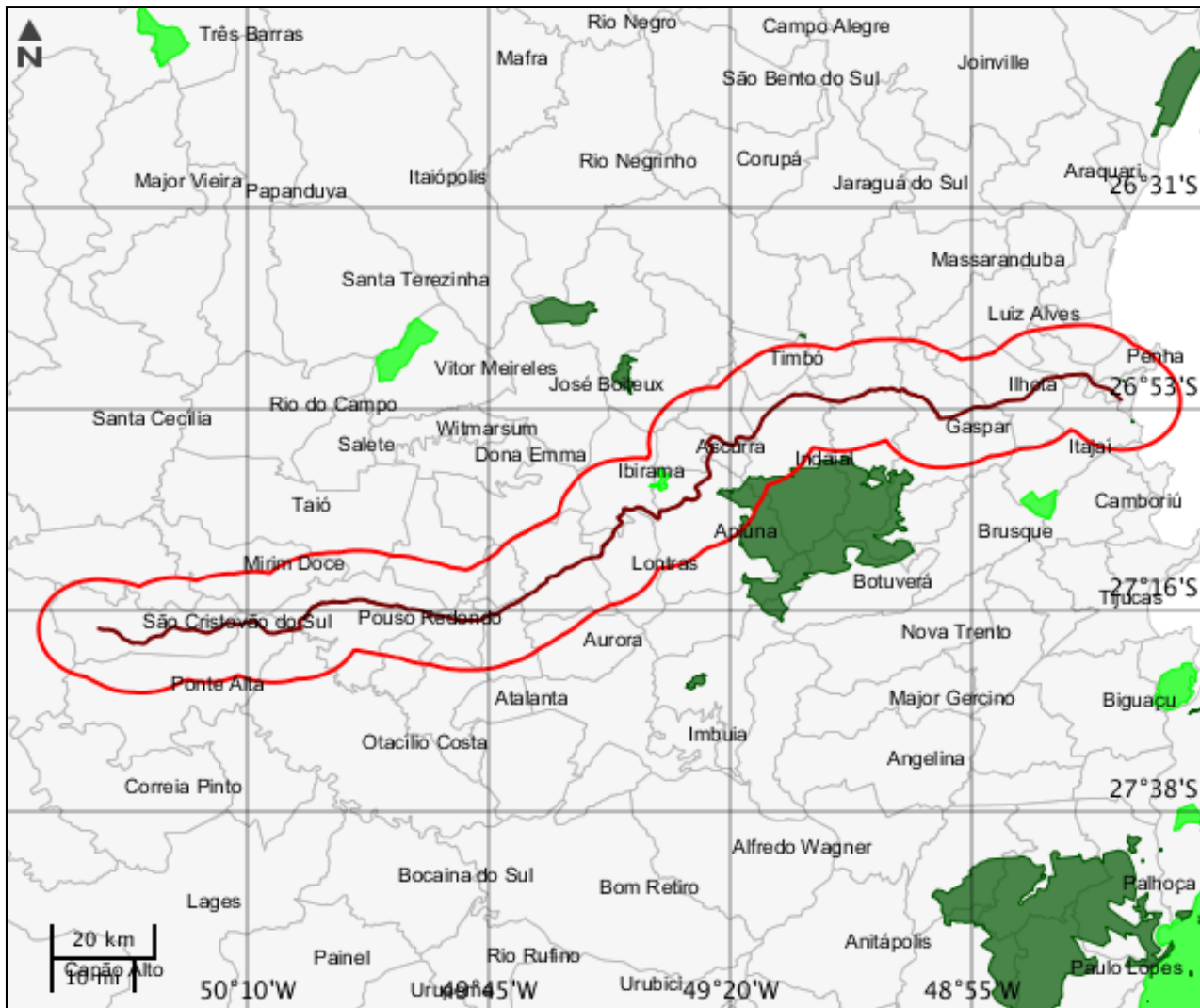

LEGENDA

Unidades de conservação

- Unidade de Proteção Integral
- Unidade de Uso Sustentável

- ☐ UC Potencialmente Afetado(s)
- ▣ Área de Estudo
- ▬ Trecho Rodoviário
- UC Desenhadas

Unidades de conservação

Nenhum alvo potencial foi declarado pelo empreendedor para esse tema.

Mapa Temático Amazônia legal

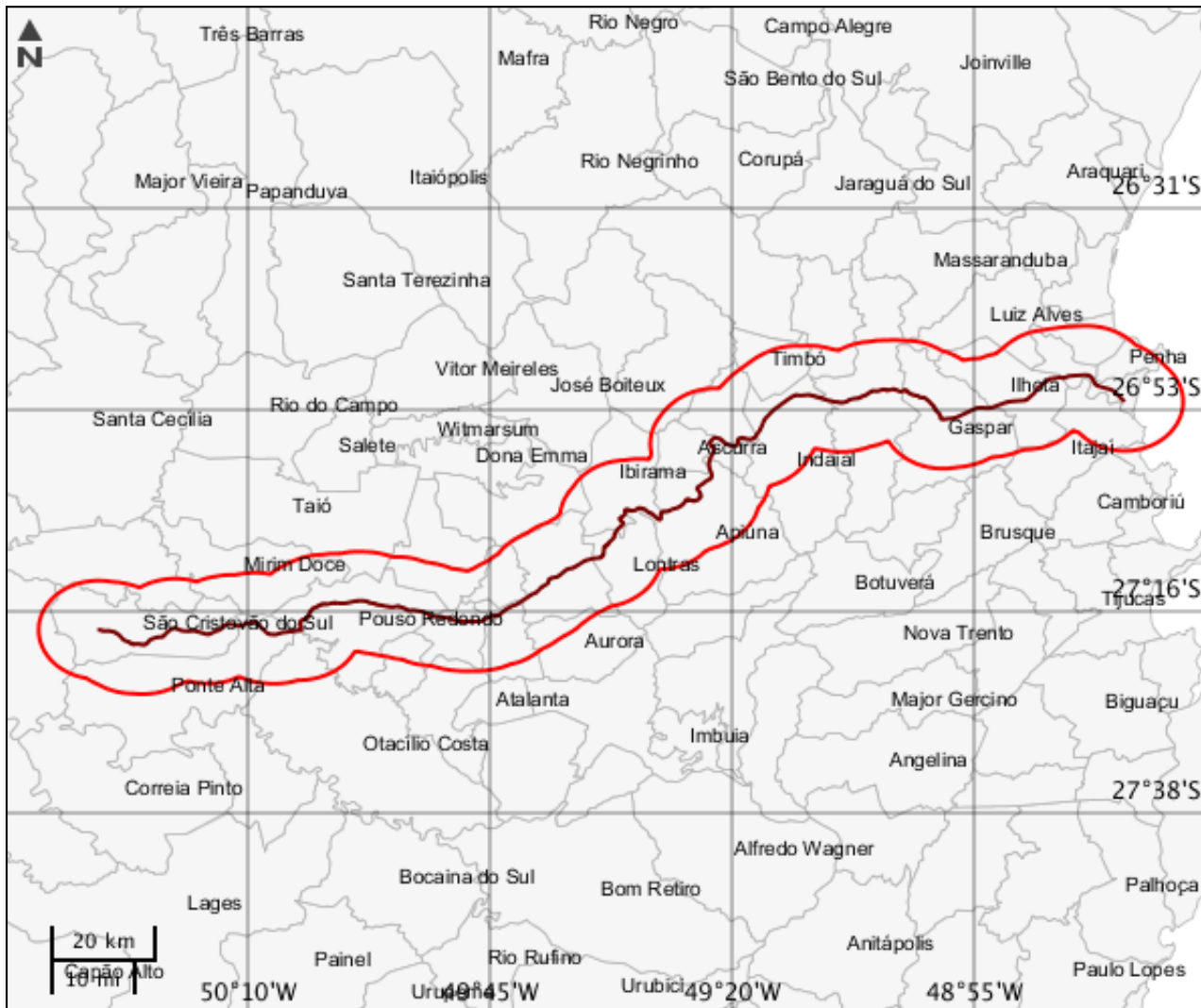

CARACTERIZAR ÁREA DE ESTUDO - QUESTIONÁRIO**Meio Biótico**

- Sim Não - O projeto implica supressão de vegetação primária ou vegetação secundária em estágio avançado de regeneração do Bioma Mata Atlântica?
- Sim Não - O projeto é localizado ou desenvolvido (total ou parcialmente) em Unidade de Conservação instituída pela União? (exceto em Áreas de Proteção Ambiental - APA, conforme Lei Complementar nº 140/2011)
- Sim Não - O projeto afeta Unidade de Conservação - UC ou sua Zona de Amortecimento - ZA (municipal, estadual ou federal)? Inexistindo ZA, deverá ser considerada a faixa de 3 mil metros a partir do limite da UC, exceto APA e RPPN

Meio Socioeconômico

- Sim Não - Há previsão de impacto (direto ou indireto) em centro histórico tombado?
- Sim Não - Há previsão de impacto (direto ou indireto) em Terras Indígenas, nos termos da legislação vigente?
- Sim Não - Há previsão de impacto (direto ou indireto) em Terras Quilombolas, nos termos da legislação vigente?
- Sim Não - Há previsão de impacto ambiental (direto ou indireto) em bens culturais acautelados em âmbito Federal, nos termos da legislação vigente?
- Sim Não - Há previsão de impacto (direto ou indireto) em área urbana?
- Sim Não - Há previsão de impacto (direto ou indireto) em centro histórico urbano?
- Sim Não - O projeto implica remoção da população?

Meio Físico

- Sim Não - Há previsão de impacto (direto ou indireto) em meio aquático?
- Sim Não - Há previsão de impacto (direto ou indireto) em Cavidades Naturais Subterrâneas?

Outras Informações

- Sim Não - O empreendimento se encontra total ou parcialmente localizado dentro da Amazônia Legal?
- Sim Não - O empreendimento se encontra parcialmente implantado, em leito natural?
- Sim Não - A malha rodoviária à qual se insere o presente empreendimento, encontra-se com processo de licenciamento aberto (ordinário ou de regularização) no Ibama ou outro órgão de meio ambiente?
- Sim Não - Este é um empreendimento de caráter militar? (Leis Complementares nº 097/1999 e nº 140/2011)
- Sim Não - O projeto será desenvolvido dentro da faixa de domínio preexistente?

Este formulário de Solicitação de Licenciamento Ambiental (Ficha de Caracterização de Atividades - FCA) deve ser preenchido integralmente.

Todas as informações declaradas são de responsabilidade do empreendedor e empresa detentora da titularidade do empreendimento (CNPJ).

A omissão ou declaração falsa de informações impedirá a análise desta solicitação de licenciamento ambiental pelo IBAMA, sem prejuízo a outras penalidades previstas no Decreto-lei nº 2848/1940 (Código Penal) e Lei 9.605/1998 (Crimes Ambientais).

A Ficha de Caracterização de Atividades (FCA) é o documento eletrônico a ser preenchido para a Solicitação de Instauração de Processo de Licenciamento. A FCA não poderá ser editada após a confirmação de conclusão envio ao IBAMA.