



## FICHA DE CARACTERIZAÇÃO DE ATIVIDADE - FCA

FCA nº : 145627/2018

Data do Protocolo da FCA : 14/06/2018

Nº Acompanhamento : 0015b22c77d87239

### DADOS DO INTERESSADO

**Empreendedor:** DNIT

**CNPJ:** 04.892.707/0001-00

**Razão Social:** DEPARTAMENTO NACIONAL DE INFRA-ESTRUTURA DE TRANSPORTES

**Porte da Empresa:** Entidade Pública

### CARACTERIZAÇÃO DO PROJETO

**Setor:** Transporte

**Tipologia:** Estruturas Rodoviárias



**Nome do Empreendimento:** BR-080/DF e BR-251/GO - Adequação

**Descrição do Projeto (Atividade/Empreendimento):** Absorção, Implantação, Pavimentação, Adequação de Capacidade, Melhoria da Segurança e Eliminação dos Pontos Críticos nas Rodovias BR-080/251 no Distrito Federal e BR-080 no Estado de Goiás Trecho: Entr. DF-295 (Div. GO/DF) e Entr. DF-180(B) (Div. DF/GO) Subtrecho: Entr. BR-070/DF-095 - Entr. BR-080 (A)/DF-001(B)/240(A) Segmento: km 89,1 ao km 97,4 Rodovia: BR-080/DF Trecho: Entr. BR-251(A)/DF-001/240(A) (Brasília) - Entr. DF-180(B) (Div. DF/GO) Subtrecho: Entr. BR-251(A)/DF-001/240(A) (Brasília) - Entr. DF-180(B) (Div. DF/GO) Segmento: km 0,0 ao km 40,3 Rodovia: BR-080/GO Trecho: Entr. BR-251(A) (Div. DF/GO) - Entr. GO-224(B) (Div. GO/MT)(Luiz Alves) Subtrecho: Entr. BR-251(A) (Div. DF/GO) - Entr. BR-414/GO-230(B) (Assunção de Goiás) Segmento: km 0,0 ao km 94,3 Extensão Total: 142,9 km Código PNV: 251BDF0670 a 251BDF0680 080BDF0010 a 080BDF0072 080BGO0090 a 080BGO0110 Lote: Único

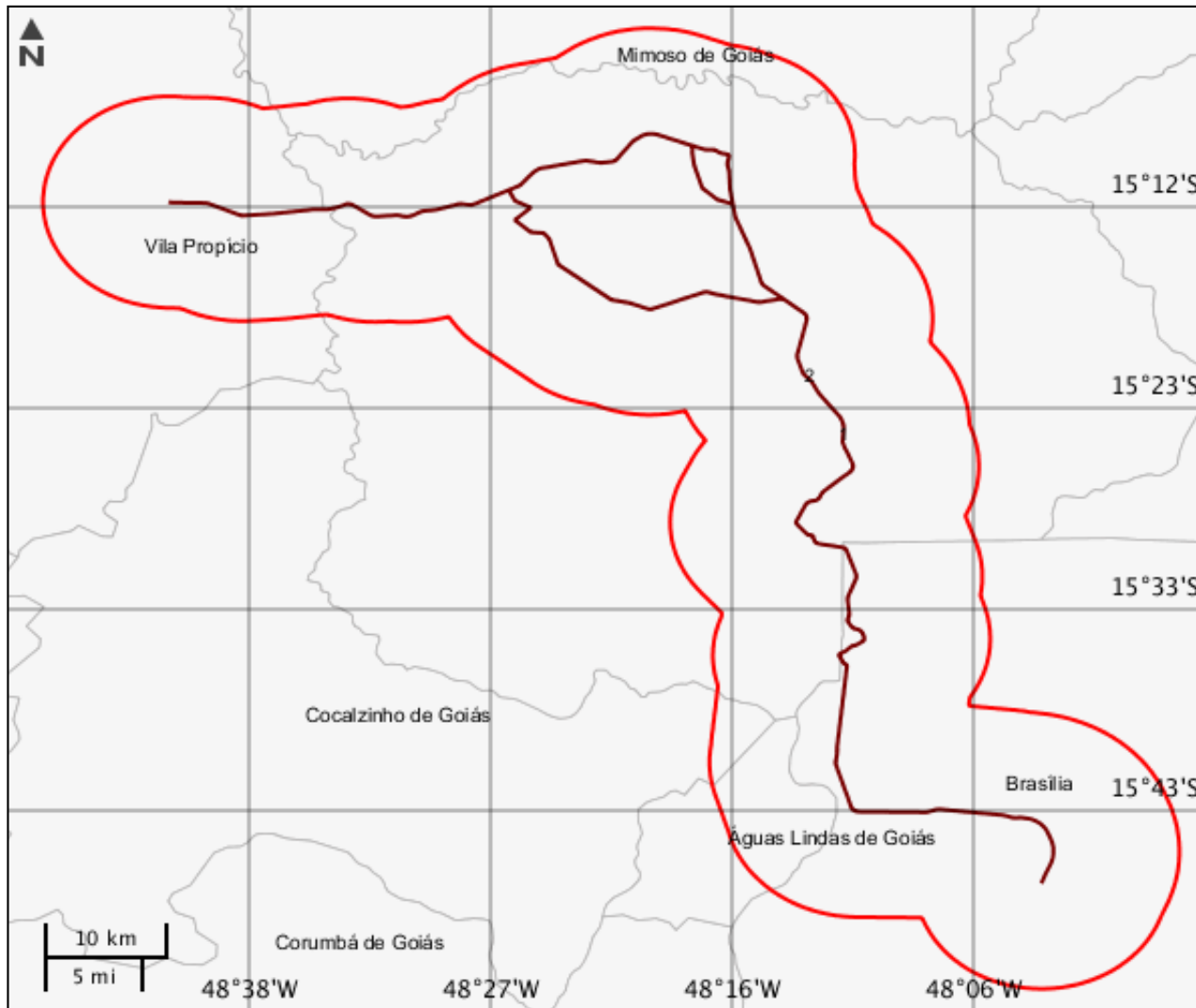
## LOCALIZAÇÃO DO EMPREENDIMENTO E DA ÁREA DE ESTUDO PROPOSTA



### LEGENDA

-  Limite Municipal
-  Área de Estudo
-  Trecho Rodoviário

## ELEMENTOS DO PROJETO

## Área de Estudo

## Estrutura 1

## Trecho Rodoviário

## Estrutura 2

Nome	Extensão (m)	Largura (m)	Km inicial
BR-080/251/GO/DF	142,9	0	0
Km final	Qtd. pista	Qtd. faixa rolagem	Jurisdição
142,9	1	2	Federal
Variante contorno?	Tipo divisão pista	Desc divisão	Nome Rodovia
Sim	Não apresenta barreira/divisão		BR-080/251/GO/DF
Cod. trecho rodoviário	Tipo intervenção	Situação	-
080BDF0010-0072	Ampliação	Em instalação	-

**CARACTERIZAR ÁREA DE ESTUDO - MAPAS TEMÁTICOS**

**Mapa Temático Cursos d'água**

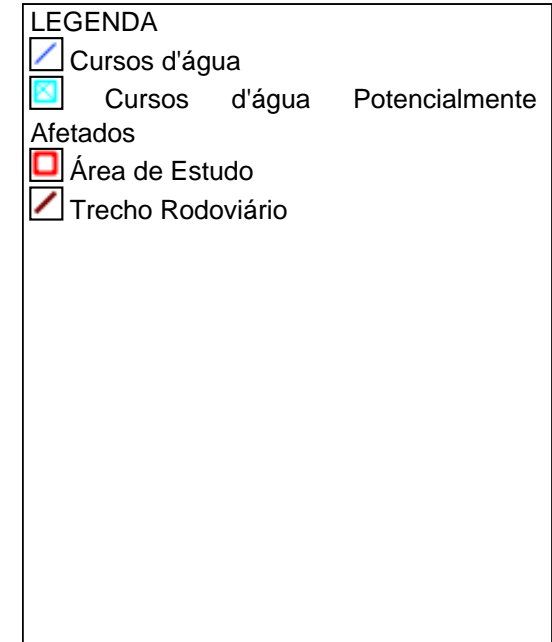
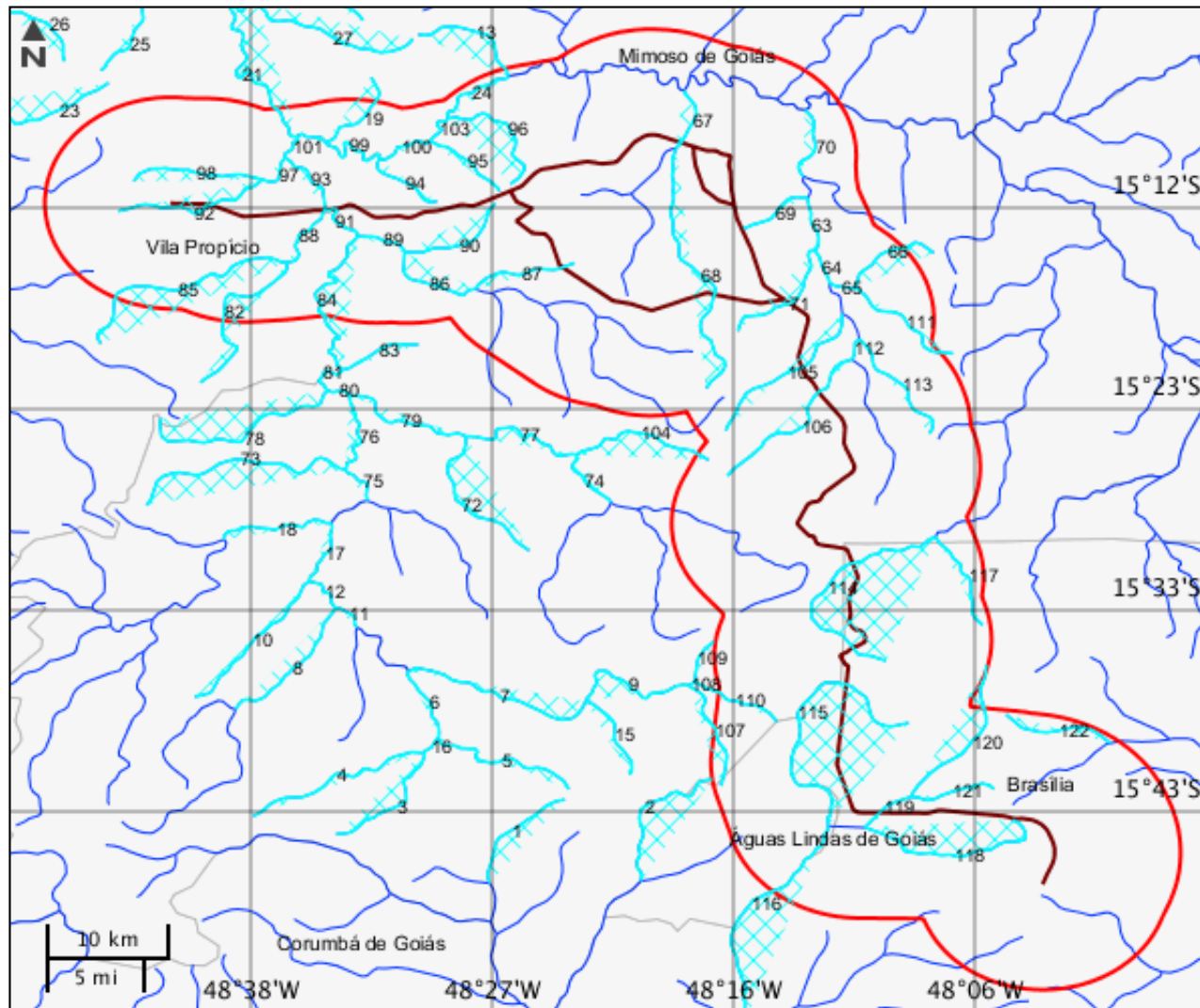

**Cursos d'água**

	<b>Nome do corpo d'água</b>	<b>Nome completo</b>	<b>Tipo de corpo d'água</b>
1	sem nome	sem nome	
2	sem nome	sem nome	
3	sem nome	sem nome	
4	Sardinha	Córrego Sardinha	Córrego
5	sem nome	sem nome	
6	Sardinha	Córrego Sardinha	Córrego
7	Verde	Rio Verde	Rio
8	Jacaré	Rio Jacaré	Rio
9	Verde	Rio Verde	Rio
10	sem nome	sem nome	
11	Verde	Rio Verde	Rio
12	Verde	Rio Verde	Rio
13	sem nome	sem nome	
14	Patos	Rio dos Patos	Rio
15	sem nome	sem nome	
16	Sardinha	Córrego Sardinha	Córrego
17	Verde	Rio Verde	Rio
18	Oliveira Costa	Rio Oliveira Costa	Rio
19	sem nome	sem nome	
20	Patos	Rio dos Patos	Rio
21	Maranhão	Rio Maranhão	Rio
22	Patos	Rio dos Patos	Rio
23	Seco	Ribeirão Seco	Ribeirão
24	Maranhão	Rio Maranhão	Rio
25	sem nome	sem nome	
26	sem nome	sem nome	
27	sem nome	sem nome	
28	sem nome	sem nome	
29	Maranhão	Rio Maranhão	Rio
30	Patos	Rio dos Patos	Rio
31	Maranhão	Rio Maranhão	Rio
32	sem nome	sem nome	
33	Patos	Rio dos Patos	Rio
34	sem nome	sem nome	
35	Maranhão	Rio Maranhão	Rio

**Cursos d'água**

	<b>Nome do corpo d'água</b>	<b>Nome completo</b>	<b>Tipo de corpo d'água</b>
36	Maranhão	Rio Maranhão	Rio
37	Maranhão	Rio Maranhão	Rio
38	Raizama	Rio Raizama	Rio
39	Maranhão	Rio Maranhão	Rio
40	São Bernado	Rio São Bernado	Rio
41	sem nome	sem nome	
42	sem nome	sem nome	
43	Laguna	Ribeirão da Laguna	Ribeirão
44	sem nome	sem nome	
45	Patos	Rio dos Patos	Rio
46	sem nome	sem nome	
47	sem nome	sem nome	
48	Maranhão	Rio Maranhão	Rio
49	sem nome	sem nome	
50	Maranhão	Rio Maranhão	Rio
51	sem nome	sem nome	
52	sem nome	sem nome	
53	Fundo	Riacho Fundo	Riacho
54	sem nome	sem nome	
55	sem nome	sem nome	
56	Fundo	Riacho Fundo	Riacho
57	sem nome	sem nome	
58	sem nome	sem nome	
59	Maranhão	Rio Maranhão	Rio
60	Fundo	Riacho Fundo	Riacho
61	sem nome	sem nome	
62	Fundo	Riacho Fundo	Riacho
63	Bois	Rio dos Bois	Rio
64	Bois	Rio dos Bois	Rio
65	sem nome	sem nome	
66	sem nome	sem nome	
67	sem nome	sem nome	
68	sem nome	sem nome	

**Cursos d'água**

	<b>Nome do corpo d'água</b>	<b>Nome completo</b>	<b>Tipo de corpo d'água</b>
69	sem nome	sem nome	
70	Bois	Rio dos Bois	Rio
71	sem nome	sem nome	
72	sem nome	sem nome	
73	Pirapitinga	Córrego Pirapitinga	Córrego
74	Monteiro	Rio Monteiro	Rio
75	Verde	Rio Verde	Rio
76	Verde	Rio Verde	Rio
77	Monteiro	Rio Monteiro	Rio
78	sem nome	sem nome	
79	Monteiro	Rio Monteiro	Rio
80	Verde	Rio Verde	Rio
81	Verde	Rio Verde	Rio
82	sem nome	sem nome	
83	sem nome	sem nome	
84	Verde	Rio Verde	Rio
85	sem nome	sem nome	
86	Água Fria	Ribeirão Água Fria	Ribeirão
87	sem nome	sem nome	
88	sem nome	sem nome	
89	Água Fria	Ribeirão Água Fria	Ribeirão
90	sem nome	sem nome	
91	Verde	Rio Verde	Rio
92	sem nome	sem nome	
93	Verde	Rio Verde	Rio
94	sem nome	sem nome	
95	sem nome	sem nome	
96	sem nome	sem nome	
97	sem nome	sem nome	
98	sem nome	sem nome	
99	Maranhão	Rio Maranhão	Rio
100	Maranhão	Rio Maranhão	Rio
101	Verde	Rio Verde	Rio

**Cursos d'água**

	<b>Nome do corpo d'água</b>	<b>Nome completo</b>	<b>Tipo de corpo d'água</b>
102	Maranhão	Rio Maranhão	Rio
103	Maranhão	Rio Maranhão	Rio
104	sem nome	sem nome	
105	sem nome	sem nome	
106	Bois	Rio dos Bois	Rio
107	sem nome	sem nome	
108	Verde	Rio Verde	Rio
109	sem nome	sem nome	
110	Verde	Rio Verde	Rio
111	sem nome	sem nome	
112	Bois	Rio dos Bois	Rio
113	sem nome	sem nome	
114	Sal	Rio do Sal	Rio
115	Descoberto	Rio Descoberto	Rio
116	Descoberto	Rio Descoberto	Rio
117	sem nome	sem nome	
118	sem nome	sem nome	
119	sem nome	sem nome	
120	sem nome	sem nome	
121	sem nome	sem nome	
122	sem nome	sem nome	
123	Maranhão	Rio Maranhão	Rio
124	sem nome	sem nome	
125	sem nome	sem nome	



Mapa Temático Massa d'água

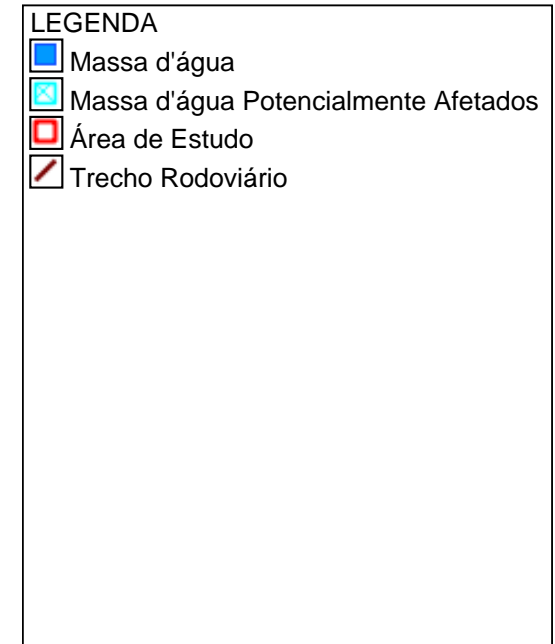
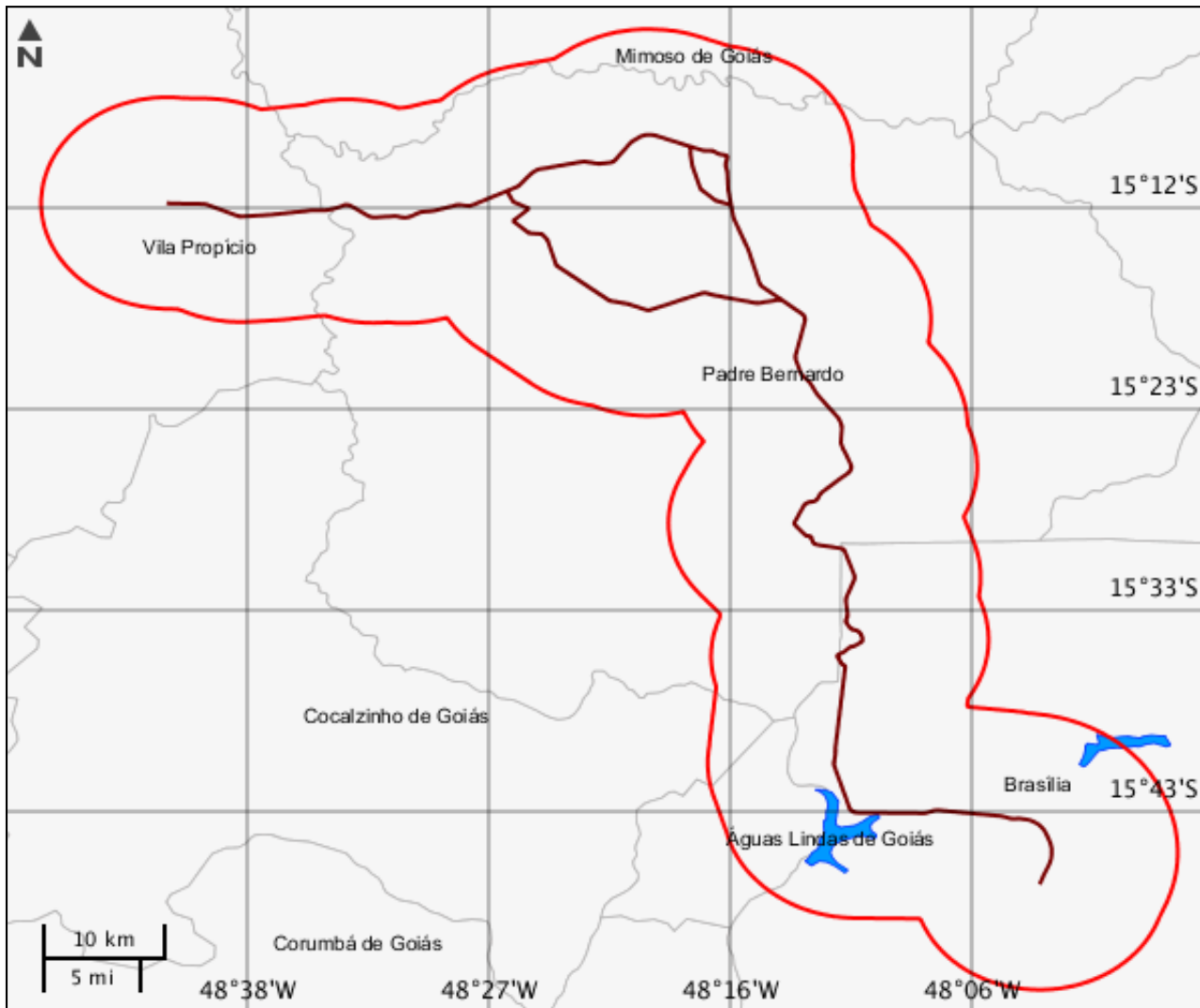

---

**Massa d'água**

---

Nenhum alvo potencial foi declarado pelo empreendedor para esse tema.

Mapa Temático Municípios

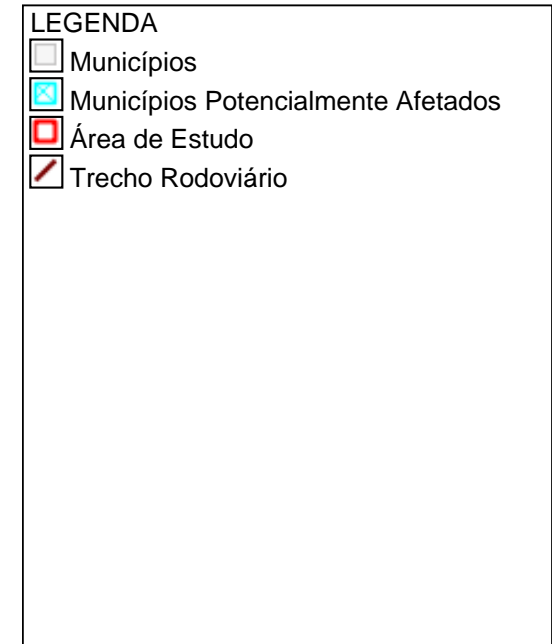
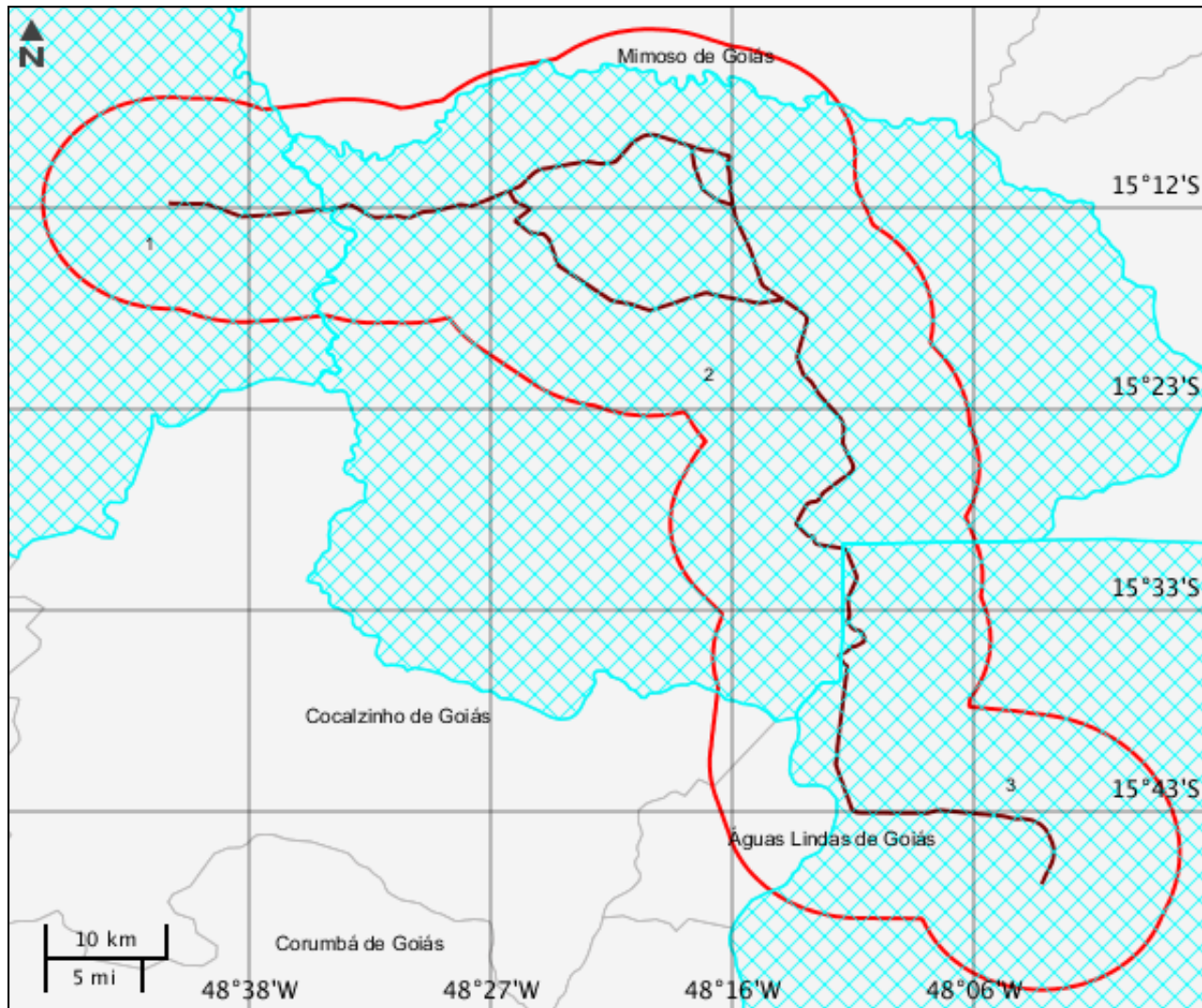

<b>Municípios</b>			
	<b>Código município</b>	<b>Nome</b>	<b>Sigla UF</b>
1	5222302	Vila Propício	GO
2	5215603	Padre Bernardo	GO
3	5300108	Brasília	DF

Mapa Temático Terras indígenas

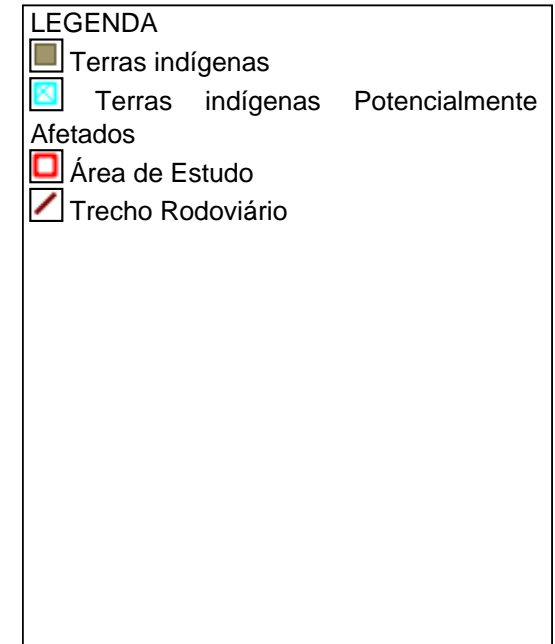
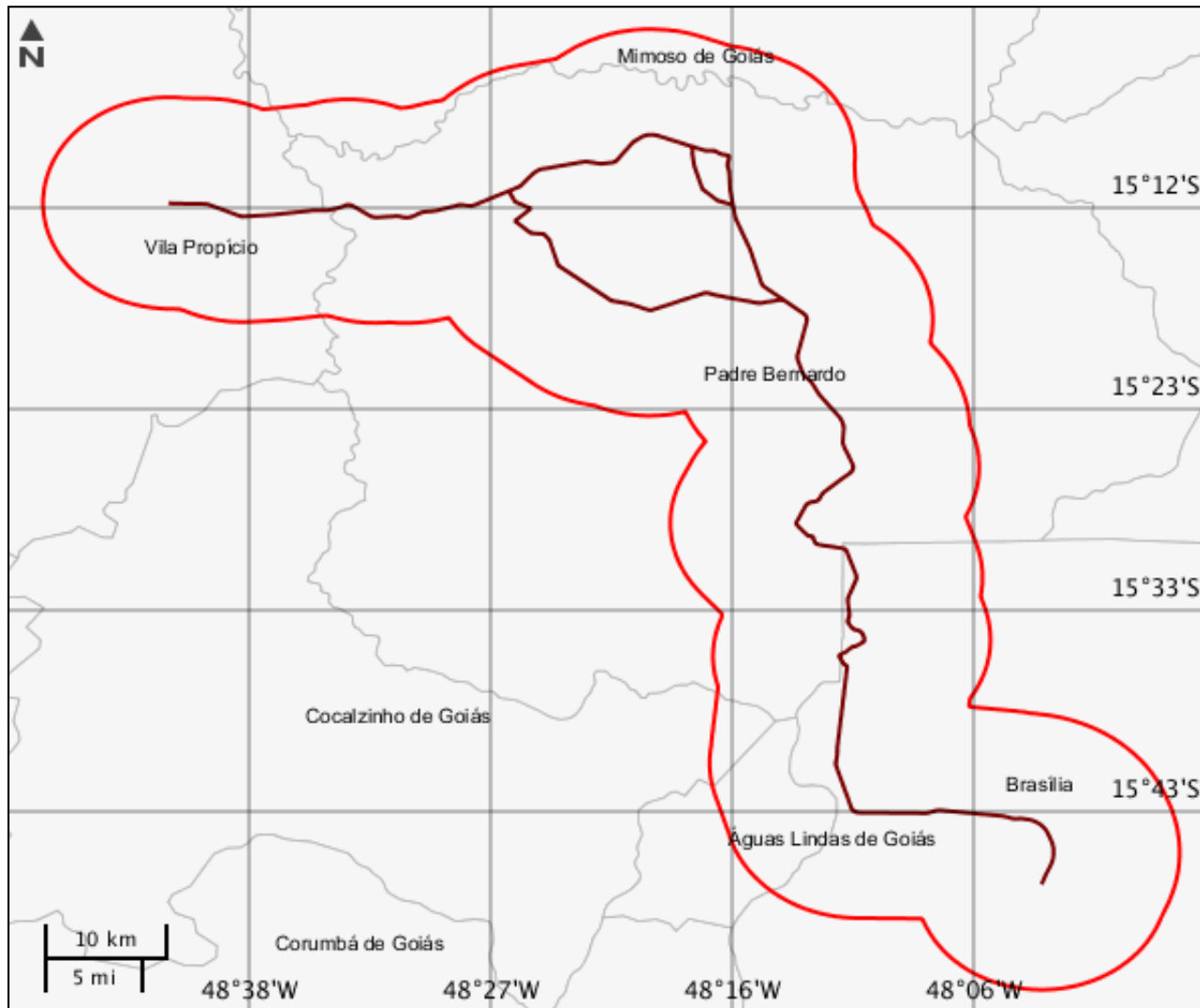

---

**Terras indígenas**

---

Nenhum alvo potencial foi declarado pelo empreendedor para esse tema.

Mapa Temático Unidades de conservação

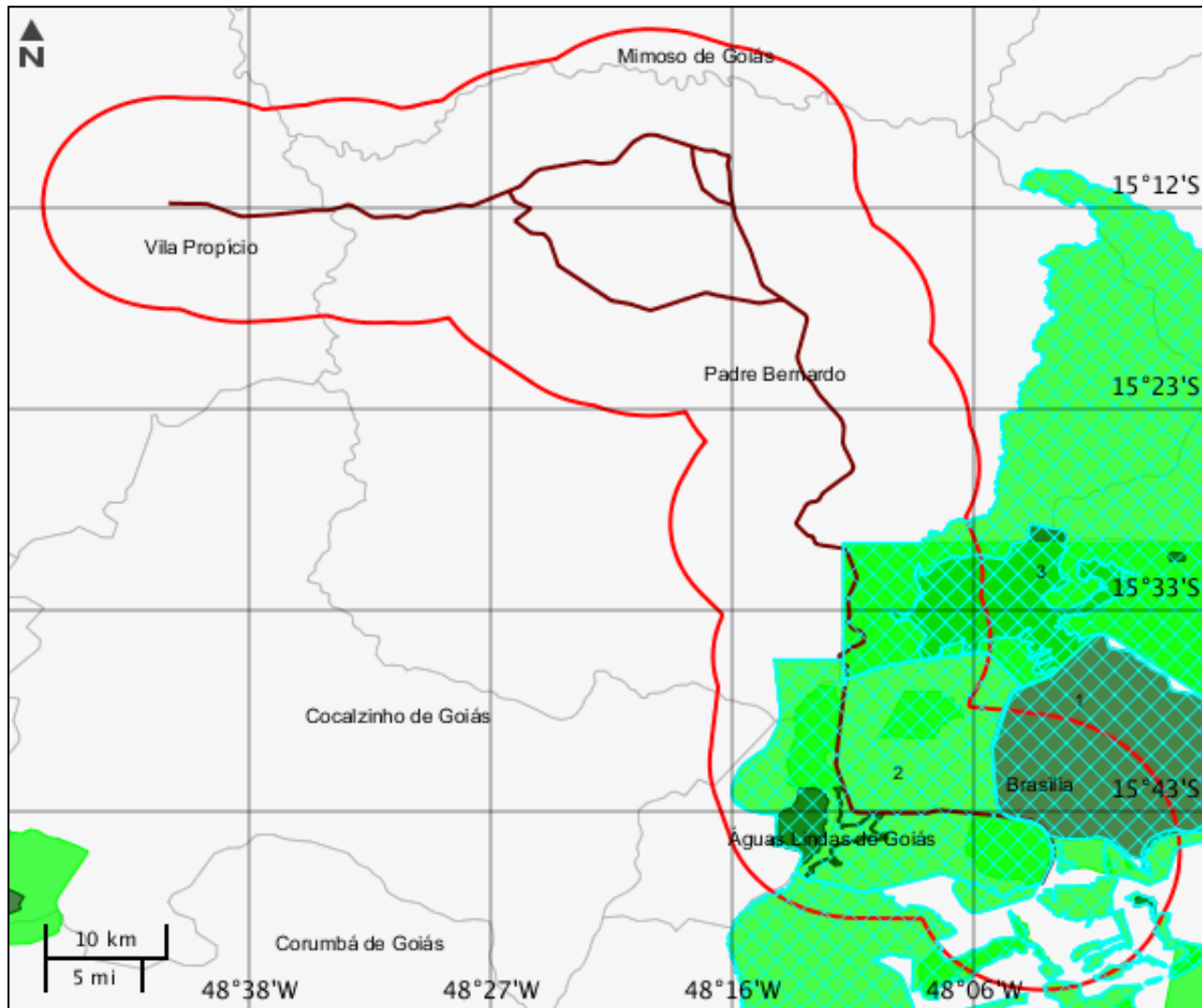

**LEGENDA**

Unidades de conservação

- Unidade de Proteção Integral
- Unidade de Uso Sustentável

- ▣ UC Potencialmente Afetado(s)
- ▣ Área de Estudo
- ▣ Trecho Rodoviário
- ▣ UC Desenhadas

Unidades de conservação							
	Nome	Grupo	Categoria	Esfera administrativa	Ano de criação	Código UC	Órgão gestor
1	PARQUE NACIONAL DE BRASÍLIA	PI	Parque	federal	1961	0000.00.0159	Instituto Chico Mendes de Conservação da Biodiversidade
2	ÁREA DE PROTEÇÃO AMBIENTAL DA BACIA DO RIO DESCOBERTO	US	Área de Proteção Ambiental	federal	1983	0000.00.0003	Instituto Chico Mendes de Conservação da Biodiversidade
3	ÁREA DE PROTEÇÃO AMBIENTAL DO PLANALTO CENTRAL	US	Área de Proteção Ambiental	federal	2002	0000.00.0023	Instituto Chico Mendes de Conservação da Biodiversidade



Mapa Temático Amazônia legal

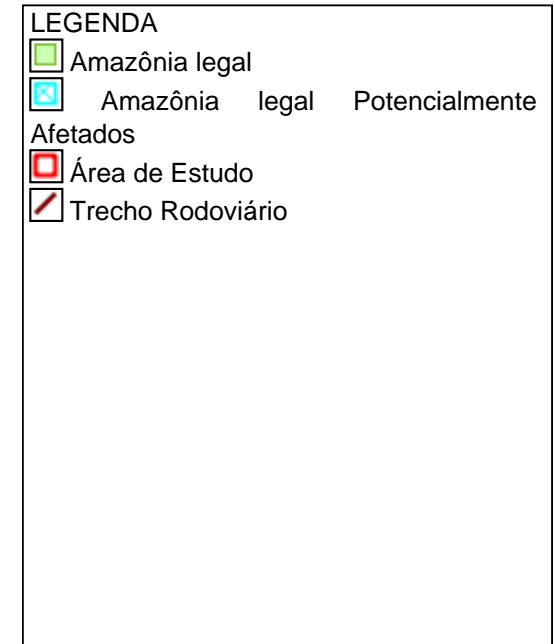
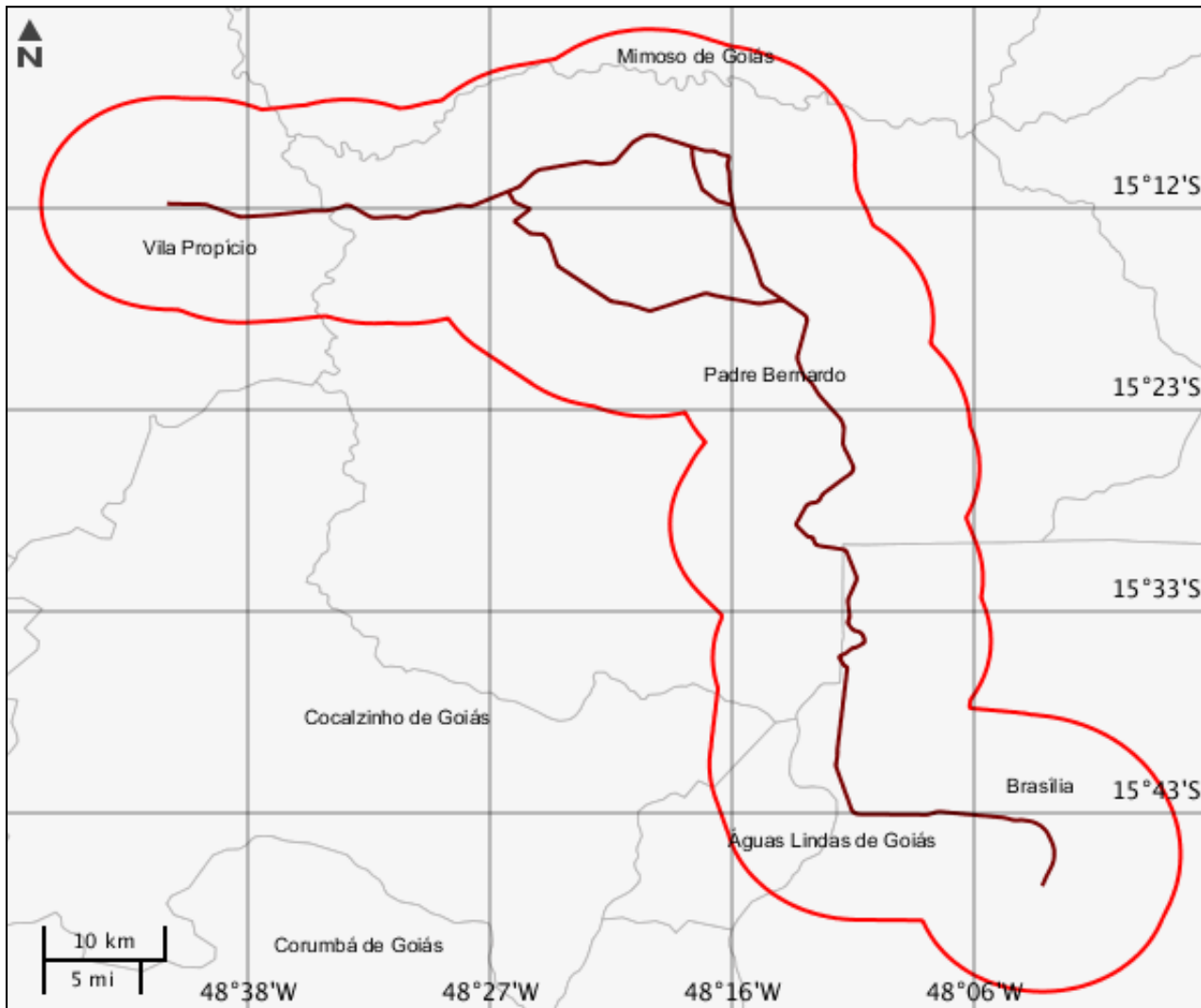



**CARACTERIZAR ÁREA DE ESTUDO - QUESTIONÁRIO****Meio Biótico**

- Sim  Não - O projeto implica supressão de vegetação primária ou vegetação secundária em estágio avançado de regeneração do Bioma Mata Atlântica?
- Sim  Não - O projeto é localizado ou desenvolvido (total ou parcialmente) em Unidade de Conservação instituída pela União? (exceto em Áreas de Proteção Ambiental - APA, conforme Lei Complementar nº 140/2011)
- Sim  Não - O projeto afeta Unidade de Conservação - UC ou sua Zona de Amortecimento - ZA (municipal, estadual ou federal)? Inexistindo ZA, deverá ser considerada a faixa de 3 mil metros a partir do limite da UC, exceto APA e RPPN

**Meio Socioeconômico**

- Sim  Não - Há previsão de impacto (direto ou indireto) em centro histórico tombado?
- Sim  Não - Há previsão de impacto (direto ou indireto) em Terras Indígenas, nos termos da legislação vigente?
- Sim  Não - Há previsão de impacto (direto ou indireto) em Terras Quilombolas, nos termos da legislação vigente?
- Sim  Não - Há previsão de impacto ambiental (direto ou indireto) em bens culturais acautelados em âmbito Federal, nos termos da legislação vigente?
- Sim  Não - Há previsão de impacto (direto ou indireto) em área urbana?
- Sim  Não - Há previsão de impacto (direto ou indireto) em centro histórico urbano?
- Sim  Não - O projeto implica remoção da população?

**Meio Físico**

- Sim  Não - Há previsão de impacto (direto ou indireto) em meio aquático?
- Sim  Não - Há previsão de impacto (direto ou indireto) em Cavidades Naturais Subterrâneas?

**Outras Informações**

- Sim  Não - O empreendimento se encontra total ou parcialmente localizado dentro da Amazônia Legal?
- Sim  Não - O empreendimento se encontra parcialmente implantado, em leito natural?
- Sim  Não - A malha rodoviária à qual se insere o presente empreendimento, encontra-se com processo de licenciamento aberto (ordinário ou de regularização) no Ibama ou outro órgão de meio ambiente?
- Sim  Não - Este é um empreendimento de caráter militar? (Leis Complementares nº 097/1999 e nº 140/2011)
- Sim  Não - O projeto será desenvolvido dentro da faixa de domínio preexistente?



Este formulário de Solicitação de Licenciamento Ambiental (Ficha de Caracterização de Atividades - FCA) deve ser preenchido integralmente.

Todas as informações declaradas são de responsabilidade do empreendedor e empresa detentora da titularidade do empreendimento (CNPJ).

A omissão ou declaração falsa de informações impedirá a análise desta solicitação de licenciamento ambiental pelo IBAMA, sem prejuízo a outras penalidades previstas no Decreto-lei nº 2848/1940 (Código Penal) e Lei 9.605/1998 (Crimes Ambientais).

A Ficha de Caracterização de Atividades (FCA) é o documento eletrônico a ser preenchido para a Solicitação de Instauração de Processo de Licenciamento. A FCA não poderá ser editada após a confirmação de conclusão envio ao IBAMA.