



FICHA DE CARACTERIZAÇÃO DE ATIVIDADE - FCA

FCA nº : 145623/2018

Data do Protocolo da FCA : 14/06/2018

Nº Acompanhamento : 0015b22c176b136d

DADOS DO INTERESSADO

Empreendedor: DNIT

CNPJ: 04.892.707/0001-00

Razão Social: DEPARTAMENTO NACIONAL DE INFRA-ESTRUTURA DE TRANSPORTES

Porte da Empresa: Entidade Pública

CARACTERIZAÇÃO DO PROJETO

Setor: Transporte

Tipologia: Estruturas Rodoviárias

Nome do Empreendimento: BR-230/MA - Adequação

Descrição do Projeto (Atividade/Empreendimento): ADEQUAÇÃO DA CAPACIDADE E REABILITAÇÃO COM MELHORIAS PARA SEGURANÇA NA BR-230/MA Trecho: Entr. BR-343 (Divisa PI/MA) (Barão de Grajaú) - Entr. BR-324/330/MA 006(B)(Balsas) Subtrecho: 1) Entr. BR-343(Div. PI/MA)(Barão de Grajaú) - Entr. BR-135(B)/MA 368 (Orozimbo) 2) Entr. BR-135(B)/MA 368(Orozimbo) - Entr. MA-371 (p/Benedito Leite)(São Domingos do Azeitão) 3) Entr. MA-371(p/ Benedito Leite)(São Domingos do Azeitão) - São Raimundo das Mangabeiras (final do perímetro urbano) 4) São Raimundo das Mangabeiras (final do perímetro urbano) - Entr. BR-324/330/MA 006 (B)(Balsas) Segmento: km 0,00 a km 404,30 Extensão: 404,30 km PNV: 230BMA0910/1030 Lote: Único

LOCALIZAÇÃO DO EMPREENDIMENTO E DA ÁREA DE ESTUDO PROPOSTA

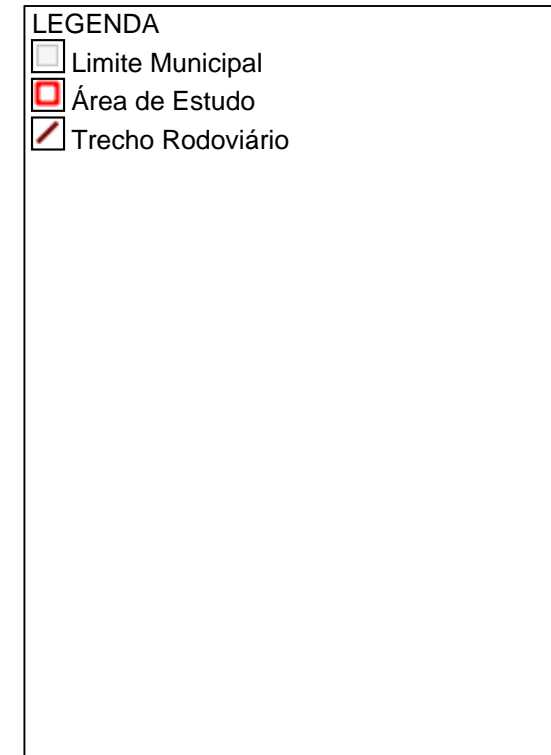
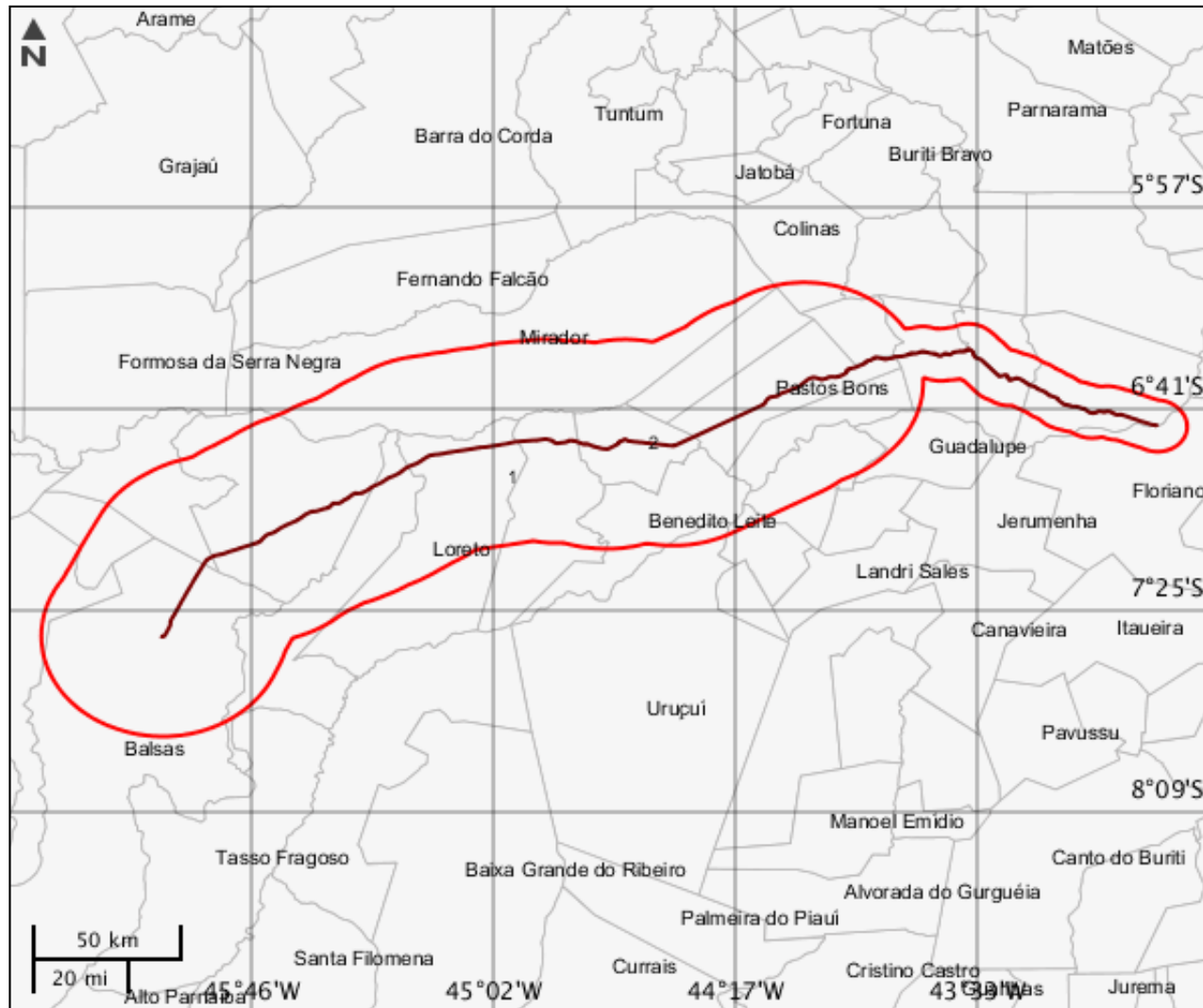

ELEMENTOS DO PROJETO

Área de Estudo

Estrutura 1

Trecho Rodoviário

Estrutura 2



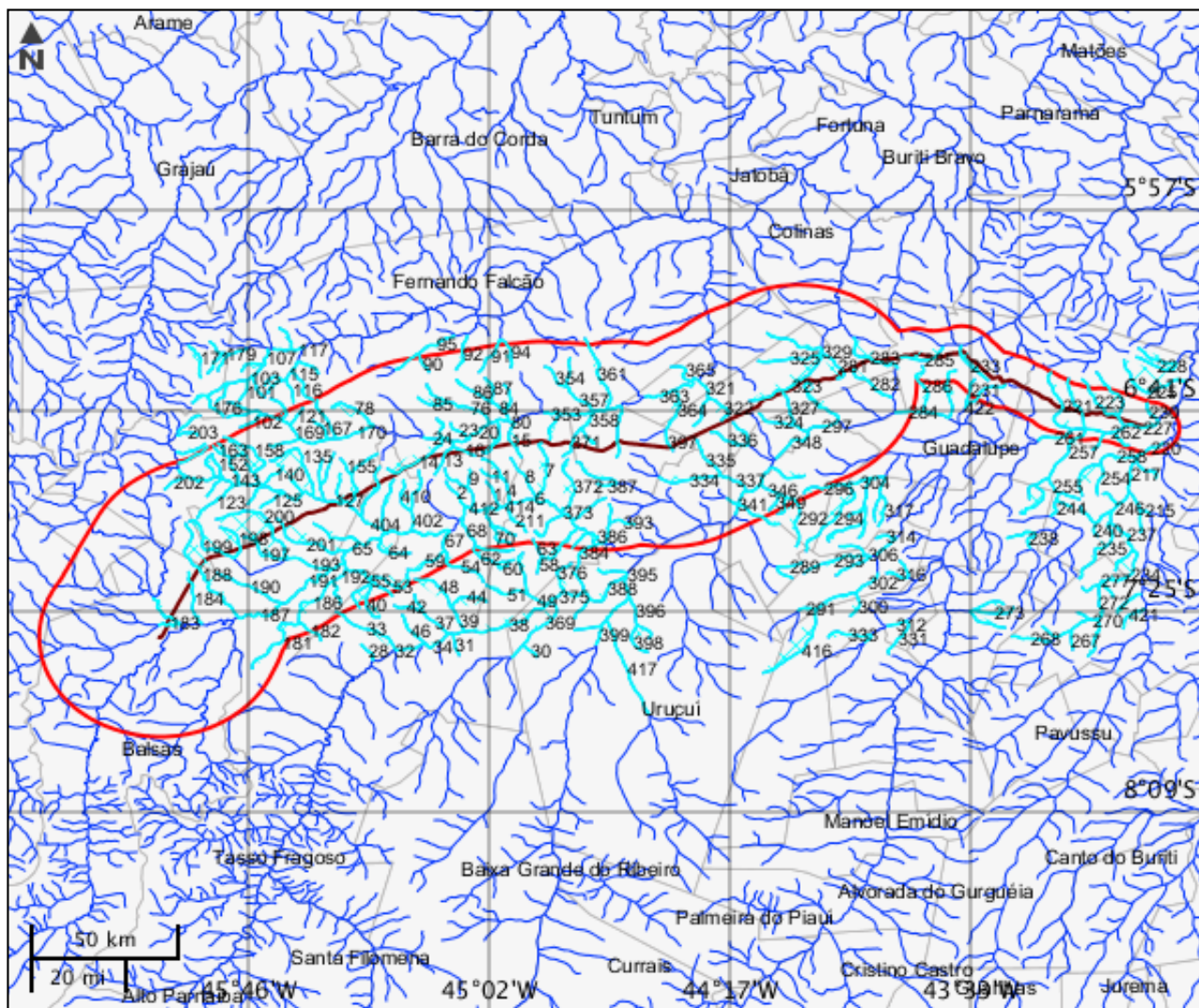

Nome	Extensão (m)	Largura (m)	Km inicial
BR-230/MA	404,3	12,2	0
Km final	Qtd. pista	Qtd. faixa rolagem	Jurisdição
404,3	1	2	Federal
Variante contorno?	Tipo divisão pista	Desc divisão	Nome Rodovia
Sim	Não apresenta barreira/divisão		BR-230/MA
Cod. trecho rodoviário	Tipo intervenção	Situação	-
230BMA0910-1030	Ampliação	Em instalação	-

CARACTERIZAR ÁREA DE ESTUDO - MAPAS TEMÁTICOS

Mapa Temático Cursos d'água



LEGENDA

-  Cursos d'água
-  Cursos d'água Potencialmente Afetados
-  Área de Estudo
-  Trecho Rodoviário

Cursos d'água

	Nome do corpo d'água	Nome completo	Tipo de corpo d'água
1	sem nome	sem nome	
2	Bonito	Riacho do Bonito	Riacho
3	Balsas	Rio das Balsas	Rio
4	Batateiras	Riacho da Batateiras	Riacho
5	Balsas	Rio das Balsas	Rio
6	Gameleira	Riacho Gameleira	Riacho
7	Saco	Riacho do Saco	Riacho
8	Gameleira	Riacho Gameleira	Riacho
9	sem nome	sem nome	
10	Ribeira	Riacho da Ribeira	Riacho
11	sem nome	sem nome	
12	Batateiras	Riacho da Batateiras	Riacho
13	sem nome	sem nome	
14	Brejão dos Bois	Riacho Brejão dos Bois	Riacho
15	Fome	Brejo da Fome	Brejo
16	sem nome	sem nome	
17	Moura	Ribeirão do Moura	Ribeirão
18	sem nome	sem nome	
19	sem nome	sem nome	
20	Itapicuru	Rio Itapicuru	Rio
21	Itapicuru	Rio Itapicuru	Rio
22	Itapicuru	Rio Itapicuru	Rio
23	sem nome	sem nome	
24	Itapicuru	Rio Itapicuru	Rio
25	Itapicuru	Rio Itapicuru	Rio
26	sem nome	sem nome	
27	Parnaíba	Rio Parnaíba	Rio
28	sem nome	sem nome	
29	Volta	Riacho da Volta	Riacho
30	sem nome	sem nome	
31	sem nome	sem nome	
32	Parnaíba	Rio Parnaíba	Rio
33	Sonhém	Riacho Sonhém	Riacho
34	Parnaíba	Rio Parnaíba	Rio
35	Parnaíba	Rio Parnaíba	Rio

Cursos d'água

	Nome do corpo d'água	Nome completo	Tipo de corpo d'água
36	Parnaíba	Rio Parnaíba	Rio
37	Sítio	Riacho do Sítio	Riacho
38	Parnaíba	Rio Parnaíba	Rio
39	São Estevão	Riacho São Estevão	Riacho
40	sem nome	sem nome	
41	sem nome	sem nome	
42	Sítio	Riacho do Sítio	Riacho
43	sem nome	sem nome	
44	sem nome	sem nome	
45	Parnaíba	Rio Parnaíba	Rio
46	Coco	Riacho Coco	Riacho
47	Parnaíba	Rio Parnaíba	Rio
48	São Estevão	Riacho São Estevão	Riacho
49	Sambaíba	Riacho Sambaíba	Riacho
50		Riachão	Riachão
51	Sambaíba	Riacho Sambaíba	Riacho
52	sem nome	sem nome	
53	sem nome	sem nome	
54	Gameleira	Riacho Gameleira	Riacho
55	sem nome	sem nome	
56		Riachão	Riachão
57		Riachão	Riachão
58	sem nome	sem nome	
59	Conceição	Riacho Conceição	Riacho
60	sem nome	sem nome	
61	Santa Isabel	Riacho Santa Isabel	Riacho
62	Santa Isabel	Riacho Santa Isabel	Riacho
63	Grande	Riacho Grande	Riacho
64	Vitória	Riacho Vitória	Riacho
65	Balsas	Rio das Balsas	Rio
66	sem nome	sem nome	
67	Gameleira	Riacho Gameleira	Riacho
68	Santa Isabel	Riacho Santa Isabel	Riacho

Cursos d'água

	Nome do corpo d'água	Nome completo	Tipo de corpo d'água
69	Balsas	Rio das Balsas	Rio
70	sem nome	sem nome	
71	Balsas	Rio das Balsas	Rio
72	Balsas	Rio das Balsas	Rio
73	Jacu	Riacho Jacu	Riacho
74	Balsas	Rio das Balsas	Rio
75	Neves	Rio Neves	Rio
76	Porcos	Riacho dos Porcos	Riacho
77	Onça	Vão da Onça	Vão
78	Sítio	Riacho do Sítio	Riacho
79	Itapicuru	Rio Itapicuru	Rio
80	Itapicuru	Rio Itapicuru	Rio
81	Itapicuru	Rio Itapicuru	Rio
82	Brejo Seco	Riacho do Brejo Seco	Riacho
83	sem nome	sem nome	
84	Brejo Seco	Riacho do Brejo Seco	Riacho
85	sem nome	sem nome	
86	Brejo Seco	Riacho do Brejo Seco	Riacho
87	sem nome	sem nome	
88	Porcos	Riacho dos Porcos	Riacho
89	sem nome	sem nome	
90	sem nome	sem nome	
91	sem nome	sem nome	
92	Aranhas	Riacho das Aranhas	Riacho
93	Alpercatinha	Riacho Alpercatinha	Riacho
94	sem nome	sem nome	
95	Alpercatinha	Riacho Alpercatinha	Riacho
96	Irajá	Riacho do Irajá	Riacho
97	Alpercatas	Rio Alpercatas	Rio
98	sem nome	sem nome	
99	Itapicuru	Rio Itapicuru	Rio
100	sem nome	sem nome	
101	sem nome	sem nome	

Cursos d'água

	Nome do corpo d'água	Nome completo	Tipo de corpo d'água
102	sem nome	sem nome	
103	Alpercatas	Rio Alpercatas	Rio
104	sem nome	sem nome	
105	Alpercatas	Rio Alpercatas	Rio
106	Itapicuru	Rio Itapicuru	Rio
107	Alpercatas	Rio Alpercatas	Rio
108	sem nome	sem nome	
109	Itapicuru	Rio Itapicuru	Rio
110	Alpercatas	Rio Alpercatas	Rio
111	Gato	Riacho do Gato	Riacho
112	sem nome	sem nome	
113	sem nome	sem nome	
114	Gato	Riacho do Gato	Riacho
115	Gato	Riacho do Gato	Riacho
116	sem nome	sem nome	
117	Alpercatas	Rio Alpercatas	Rio
118	Itapicuru	Rio Itapicuru	Rio
119	Estiva	Riacho Estiva	Riacho
120	Gato	Riacho do Gato	Riacho
121	sem nome	sem nome	
122	sem nome	sem nome	
123	Varas	Riacho Varas	Riacho
124	Neves	Rio Neves	Rio
125	sem nome	sem nome	
126	sem nome	sem nome	
127	Neves	Rio Neves	Rio
128	Neves	Rio Neves	Rio
129	sem nome	sem nome	
130	sem nome	sem nome	
131	Neves	Rio Neves	Rio
132	Caldeirão	Ribeirão do Caldeirão	Ribeirão
133	Neves	Rio Neves	Rio
134	sem nome	sem nome	

Cursos d'água

	Nome do corpo d'água	Nome completo	Tipo de corpo d'água
135	Riachão	Vão do Riachão	Vão
136	Neves	Rio Neves	Rio
137	Neves	Rio Neves	Rio
138	sem nome	sem nome	
139	Neves	Rio Neves	Rio
140	Capivara	Ribeirão Capivara	Ribeirão
141	Neves	Rio Neves	Rio
142	Neves	Rio Neves	Rio
143	Neves	Rio Neves	Rio
144	Neves	Rio Neves	Rio
145	Caldeirão	Ribeirão do Caldeirão	Ribeirão
146	sem nome	sem nome	
147	Laranjeiras	Ribeirão das Laranjeiras	Ribeirão
148	sem nome	sem nome	
149	Neves	Rio Neves	Rio
150	Neves	Rio Neves	Rio
151	Neves	Rio Neves	Rio
152	Estiva	Ribeirão Estiva	Ribeirão
153	sem nome	sem nome	
154	Neves	Rio Neves	Rio
155	sem nome	sem nome	
156	sem nome	sem nome	
157	sem nome	sem nome	
158	Laranjeiras	Ribeirão das Laranjeiras	Ribeirão
159	sem nome	sem nome	
160	sem nome	sem nome	
161	sem nome	sem nome	
162	sem nome	sem nome	
163	sem nome	sem nome	
164	sem nome	sem nome	
165	sem nome	sem nome	
166	Itapicuru	Rio Itapicuru	Rio
167	sem nome	sem nome	

Cursos d'água

	Nome do corpo d'água	Nome completo	Tipo de corpo d'água
168	Itapicuru	Rio Itapicuru	Rio
169	Itapicuru	Rio Itapicuru	Rio
170	Itapicuru	Rio Itapicuru	Rio
171	sem nome	sem nome	
172	Engano	Ribeirão do Engano	Ribeirão
173	sem nome	sem nome	
174	sem nome	sem nome	
175	Irajá	Riacho do Irajá	Riacho
176	Alpercatas	Rio Alpercatas	Rio
177	Alpercatas	Rio Alpercatas	Rio
178	sem nome	sem nome	
179	Irajá	Riacho do Irajá	Riacho
180	sem nome	sem nome	
181	Coité	Riacho Coité	Riacho
182	sem nome	sem nome	
183	Maravilha	Rio Maravilha	Rio
184	Belém	Ribeirão Belém	Ribeirão
185	Cocal	Rio Cocal	Rio
186	Coité	Riacho Coité	Riacho
187	Balsas	Rio das Balsas	Rio
188	Tanque	Ribeirão do Tanque	Ribeirão
189	sem nome	sem nome	
190	Caititu	Ribeirão Caititu	Ribeirão
191	Balsas	Rio das Balsas	Rio
192	Coité	Riacho Coité	Riacho
193	Ipueira	Rio Ipueira	Rio
194	Balsas	Rio das Balsas	Rio
195	Coité	Riacho Coité	Riacho
196	Balsas	Rio das Balsas	Rio
197	Ipueira	Rio Ipueira	Rio
198	sem nome	sem nome	
199	Riachão	Ribeirão Riachão	Ribeirão
200	Facas	Ribeirão das Facas	Ribeirão

Cursos d'água

	Nome do corpo d'água	Nome completo	Tipo de corpo d'água
201	Taboa	Riacho Taboa	Riacho
202	sem nome	sem nome	
203	sem nome	sem nome	
204	sem nome	sem nome	
205	Parnaíba	Rio Parnaíba	Rio
206	Parnaíba	Rio Parnaíba	Rio
207	Balsas	Rio das Balsas	Rio
208	Uruçuí Preto	Rio Uruçuí Preto	Rio
209	Uruçuí Preto	Rio Uruçuí Preto	Rio
210	sem nome	sem nome	
211	sem nome	sem nome	
212	Balsas	Rio das Balsas	Rio
213	Picos	Riacho dos Picos	Riacho
214	sem nome	sem nome	
215	Itaueira	Rio Itaueira	Rio
216	Itaueira	Rio Itaueira	Rio
217	Itaueira	Rio Itaueira	Rio
218	sem nome	sem nome	
219	Itaueira	Rio Itaueira	Rio
220	Itaueira	Rio Itaueira	Rio
221	sem nome	sem nome	
222	Corda	Riacho do Corda	Riacho
223	Saco	Riacho do Saco	Riacho
224	Grande	Riacho do Grande	Riacho
225	Tombador	Riacho Tombador	Riacho
226	Saco	Riacho do Saco	Riacho
227	Parnaíba	Rio Parnaíba	Rio
228	sem nome	sem nome	
229	Fundo	Riacho Fundo	Riacho
230	sem nome	sem nome	
231	sem nome	sem nome	
232	sem nome	sem nome	
233	sem nome	sem nome	

Cursos d'água

	Nome do corpo d'água	Nome completo	Tipo de corpo d'água
234	Uíca	Rio Uíca	Rio
235	Água Boa	Riacho Água Boa	Riacho
236	sem nome	sem nome	
237	Uíca	Rio Uíca	Rio
238	Corrente	Riacho da Corrente	Riacho
239	sem nome	sem nome	
240	sem nome	sem nome	
241	sem nome	sem nome	
242	sem nome	sem nome	
243	Uíca	Rio Uíca	Rio
244	Corrente	Riacho da Corrente	Riacho
245	sem nome	sem nome	
246	Uíca	Rio Uíca	Rio
247	sem nome	sem nome	
248	sem nome	sem nome	
249	Uíca	Rio Uíca	Rio
250	sem nome	sem nome	
251	sem nome	sem nome	
252	Corrente	Riacho da Corrente	Riacho
253	sem nome	sem nome	
254	sem nome	sem nome	
255	Corrente	Riacho da Corrente	Riacho
256	sem nome	sem nome	
257	Corrente	Riacho da Corrente	Riacho
258	sem nome	sem nome	
259	sem nome	sem nome	
260	sem nome	sem nome	
261	Parnaíba	Rio Parnaíba	Rio
262	Parnaíba	Rio Parnaíba	Rio
263	Parnaíba	Rio Parnaíba	Rio
264	Parnaíba	Rio Parnaíba	Rio
265	Parnaíba	Rio Parnaíba	Rio
266	Parnaíba	Rio Parnaíba	Rio

Cursos d'água

	Nome do corpo d'água	Nome completo	Tipo de corpo d'água
267	sem nome	sem nome	
268	sem nome	sem nome	
269	Uíca	Rio Uíca	Rio
270	Uíca	Rio Uíca	Rio
271	sem nome	sem nome	
272	Uíca	Rio Uíca	Rio
273	sem nome	sem nome	
274	sem nome	sem nome	
275	sem nome	sem nome	
276	sem nome	sem nome	
277	Uíca	Rio Uíca	Rio
278	Minoso	Riacho Minoso	Riacho
279	sem nome	sem nome	
280	Minoso	Riacho Minoso	Riacho
281	sem nome	sem nome	
282	Saquinho	Riacho do Saquinho	Riacho
283	sem nome	sem nome	
284	Parnaíba	Rio Parnaíba	Rio
285	Riachão	Riacho do Riachão	Riacho
286	Fundo	Riacho Fundo	Riacho
287	Parnaíba	Rio Parnaíba	Rio
288	Belém	Riacho do Belém	Riacho
289	Uruçuí	Riacho do Uruçuí	Riacho
290	sem nome	sem nome	
291	Cascavel	Riacho Cascavel	Riacho
292	Engano	Riacho do Engano	Riacho
293	Solidão	Riacho Solidão	Riacho
294	Angico	Riacho Angico	Riacho
295	Prata	Riacho da Prata	Riacho
296	Cardoso	Riacho do Cardoso	Riacho
297	Parnaíba	Rio Parnaíba	Rio
298	Tinguis ou Cajueiro	Riacho Tinguis ou Cajueiro	Riacho
299	sem nome	sem nome	

Cursos d'água

	Nome do corpo d'água	Nome completo	Tipo de corpo d'água
300	sem nome	sem nome	
301	sem nome	sem nome	
302	Prata	Riacho da Prata	Riacho
303	sem nome	sem nome	
304	Cardoso	Riacho do Cardoso	Riacho
305	sem nome	sem nome	
306	Solidão	Riacho Solidão	Riacho
307	Tinguis ou Cajueiro	Riacho Tinguis ou Cajueiro	Riacho
308	Tinguis ou Cajueiro	Riacho Tinguis ou Cajueiro	Riacho
309	sem nome	sem nome	
310	Prata	Riacho da Prata	Riacho
311	sem nome	sem nome	
312	Esfolado	Riacho Esfolado	Riacho
313	Prata	Riacho da Prata	Riacho
314	sem nome	sem nome	
315	sem nome	sem nome	
316	Salina	Vereda da Salina	Vereda
317	Junco	Vereda do Junco	Vereda
318	Cardoso	Riacho do Cardoso	Riacho
319	Junco	Vereda do Junco	Vereda
320	sem nome	sem nome	
321	Bonito	Riacho Bonito	Riacho
322	Barra	Riacho da Barra	Riacho
323	Balseiro	Riacho Balseiro	Riacho
324	sem nome	sem nome	
325	Cana-brava	Baixão da Cana-brava	Baixão
326	sem nome	sem nome	
327	Flores	Riacho das Flores	Riacho
328	sem nome	sem nome	
329	Balseiro	Rio Balseiro	Rio
330	Balseiro	Riacho Balseiro	Riacho
331	sem nome	sem nome	
332	Esfolado	Riacho Esfolado	Riacho

Cursos d'água

	Nome do corpo d'água	Nome completo	Tipo de corpo d'água
333	Olho-d'água	Riacho Olho-d'água	Riacho
334	Caxingó	Riacho Caxingó	Riacho
335	Araim	Riacho do Araim	Riacho
336	Seco	Riacho Seco	Riacho
337	Caxingó	Riacho Caxingó	Riacho
338	Canavieira	Riacho Canavieira	Riacho
339	sem nome	sem nome	
340	Parnaíba	Rio Parnaíba	Rio
341	Parnaíba	Rio Parnaíba	Rio
342	Cana-brava	Riacho Cana-brava	Riacho
343	Parnaíba	Rio Parnaíba	Rio
344	Parnaíba	Rio Parnaíba	Rio
345	Parnaíba	Rio Parnaíba	Rio
346	Engano	Riacho do Engano	Riacho
347	Tapuio	Riacho do Tapuio	Riacho
348	Parnaíba	Rio Parnaíba	Rio
349	sem nome	sem nome	
350	Engano	Riacho do Engano	Riacho
351	sem nome	sem nome	
352	Flores	Riacho das Flores	Riacho
353	Itapicuru	Rio Itapicuru	Rio
354	São Fidelino	Riacho São Fidelino	Riacho
355	Itapicuru	Rio Itapicuru	Rio
356	sem nome	sem nome	
357	São Fidelino	Riacho São Fidelino	Riacho
358	Corrente	Riacho Corrente	Riacho
359	Itapicuru	Rio Itapicuru	Rio
360	Itapicuru	Rio Itapicuru	Rio
361	Manuais	Riacho Manuais	Riacho
362	Itapicuru	Rio Itapicuru	Rio
363	Itapicuru	Rio Itapicuru	Rio
364	Natureza	Riacho da Natureza	Riacho
365	sem nome	sem nome	

Cursos d'água

	Nome do corpo d'água	Nome completo	Tipo de corpo d'água
366	Itapicuru	Rio Itapicuru	Rio
367	Bonito	Riacho Bonito	Riacho
368	Itapicuru	Rio Itapicuru	Rio
369	Volta	Riacho da Volta	Riacho
370	Grande	Riacho Grande	Riacho
371	Corrente	Riacho Corrente	Riacho
372	Frecheiras	Riacho Frecheiras	Riacho
373	Balsas	Rio das Balsas	Rio
374	Parnaíba	Rio Parnaíba	Rio
375	Parnaíba	Rio Parnaíba	Rio
376	sem nome	sem nome	
377	Balsas	Rio das Balsas	Rio
378	Brejão	Riacho do Brejão	Riacho
379	sem nome	sem nome	
380	Balsas	Rio das Balsas	Rio
381	sem nome	sem nome	
382	Balsas	Rio das Balsas	Rio
383	sem nome	sem nome	
384	sem nome	sem nome	
385	sem nome	sem nome	
386	Balsas	Rio das Balsas	Rio
387	Curimatá	Riacho Curimatá	Riacho
388	Parnaíba	Rio Parnaíba	Rio
389	São Domingos	Riacho São Domingos	Riacho
390	sem nome	sem nome	
391	sem nome	sem nome	
392	sem nome	sem nome	
393	sem nome	sem nome	
394	Uruçuí Preto	Rio Uruçuí Preto	Rio
395	Parnaíba	Rio Parnaíba	Rio
396	Grande	Riacho Grande	Riacho
397	Natureza	Riacho da Natureza	Riacho
398	Grande	Riacho Grande	Riacho

Cursos d'água

	Nome do corpo d'água	Nome completo	Tipo de corpo d'água
399	Uruçuí Preto	Rio Uruçuí Preto	Rio
400	sem nome	sem nome	
401	sem nome	sem nome	
402	Picos	Riacho dos Picos	Riacho
403	sem nome	sem nome	
404	Neves	Rio Neves	Rio
405	Jacu	Riacho Jacu	Riacho
406	Balsas	Rio das Balsas	Rio
407	Balsas	Rio das Balsas	Rio
408	Bois	Riacho dos Bois	Riacho
409	Balsas	Rio das Balsas	Rio
410	sem nome	sem nome	
411	Balsas	Rio das Balsas	Rio
412	Balsas	Rio das Balsas	Rio
413	Ribeira	Riacho da Ribeira	Riacho
414	Balsas	Rio das Balsas	Rio
415	sem nome	sem nome	
416	Prata	Riacho da Prata	Riacho
417	Estiva	Riacho da Estiva	Riacho
418	sem nome	sem nome	
419	Uíca	Rio Uíca	Rio
420	sem nome	sem nome	
421	Prata	Riacho da Prata	Riacho
422	sem nome	sem nome	

Mapa Temático Massa d'água

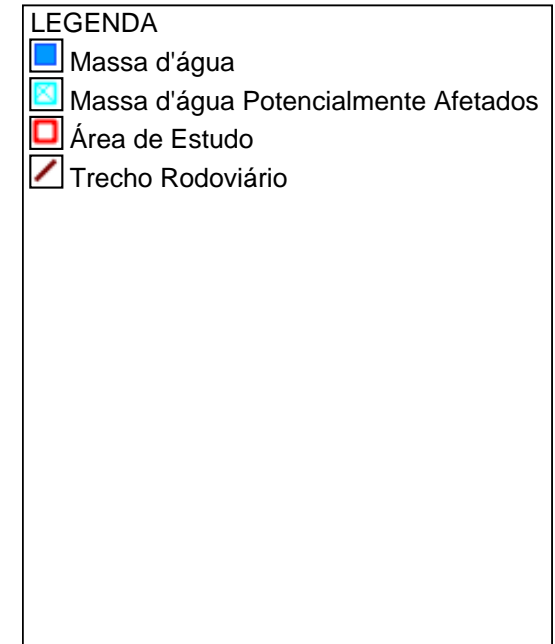
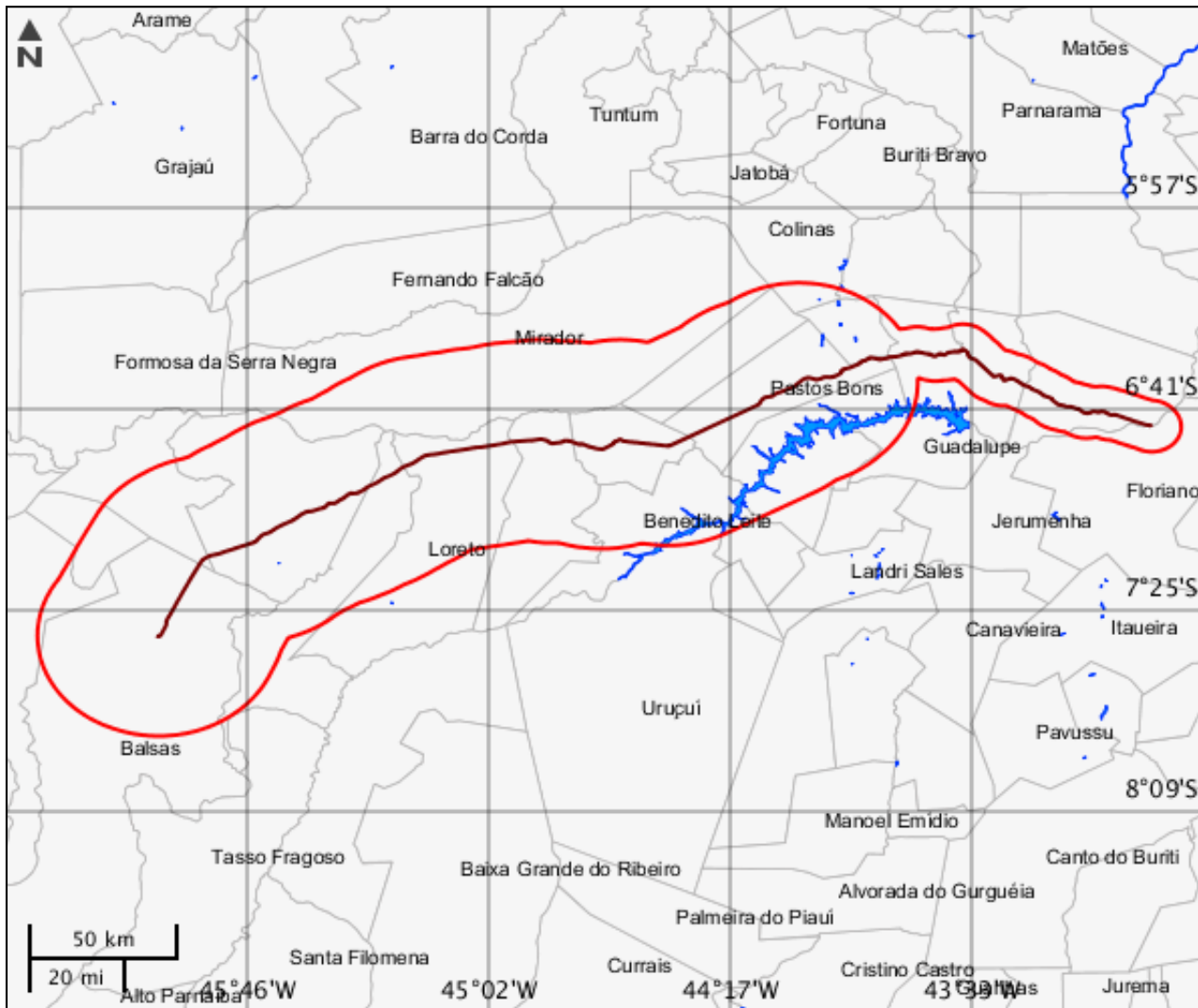



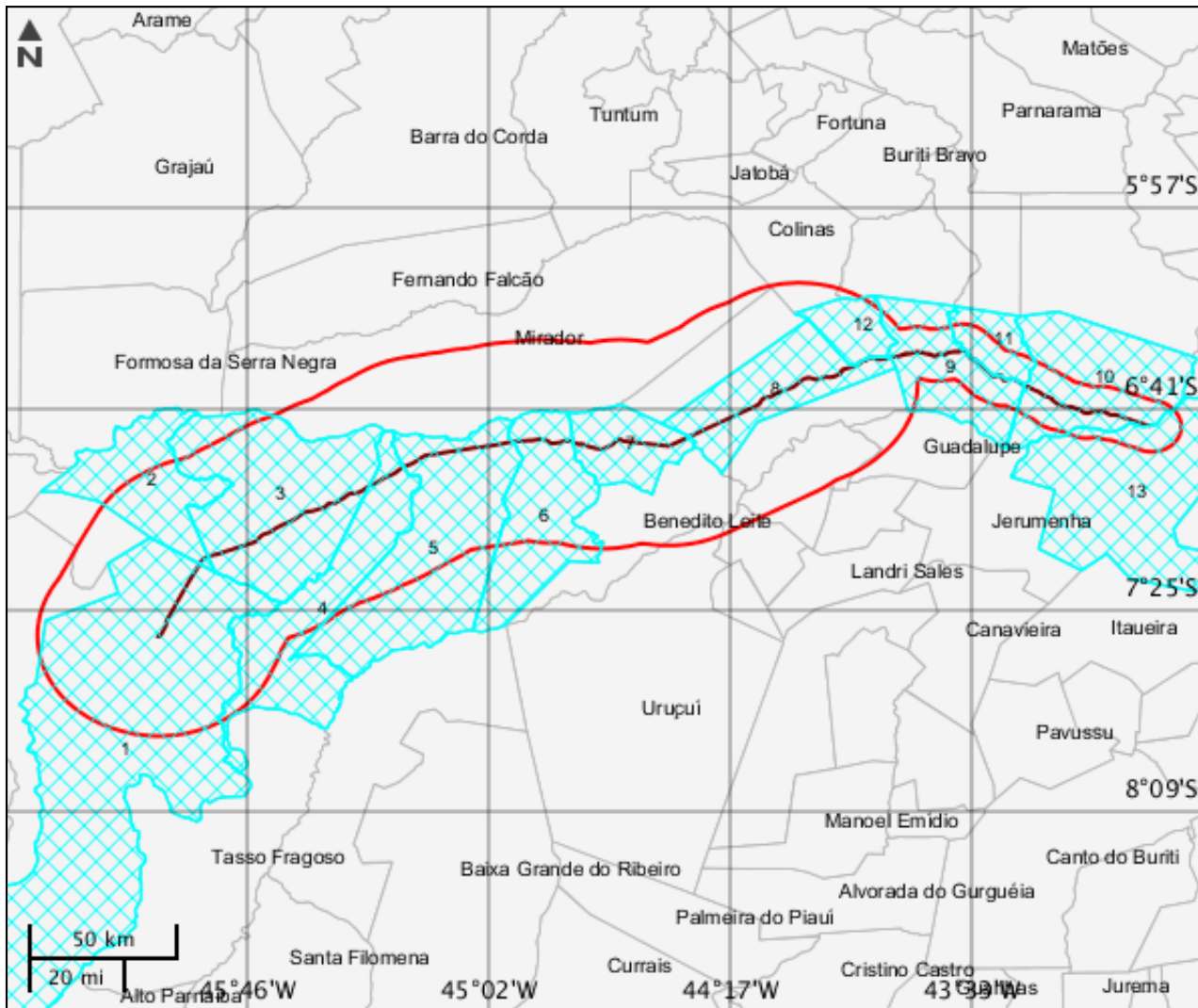

Massa d'água

Nenhum alvo potencial foi declarado pelo empreendedor para esse tema.

Mapa Temático Municípios



LEGENDA

-  Municípios
-  Municípios Potencialmente Afetados
-  Área de Estudo
-  Trecho Rodoviário

Municípios

	Código município	Nome	Sigla UF
1	2101400	Balsas	MA
2	2104107	Fortaleza dos Nogueiras	MA
3	2111607	São Raimundo das Mangabeiras	MA
4	2109700	Sambaíba	MA
5	2106102	Loreto	MA
6	2110807	São Félix de Balsas	MA
7	2110658	São Domingos do Azeitão	MA
8	2108009	Pastos Bons	MA
9	2111102	São João dos Patos	MA
10	2101509	Barão de Grajaú	MA
11	2111953	Sucupira do Riachão	MA
12	2107704	Paraibano	MA
13	2203909	Floriano	PI

Mapa Temático Terras indígenas

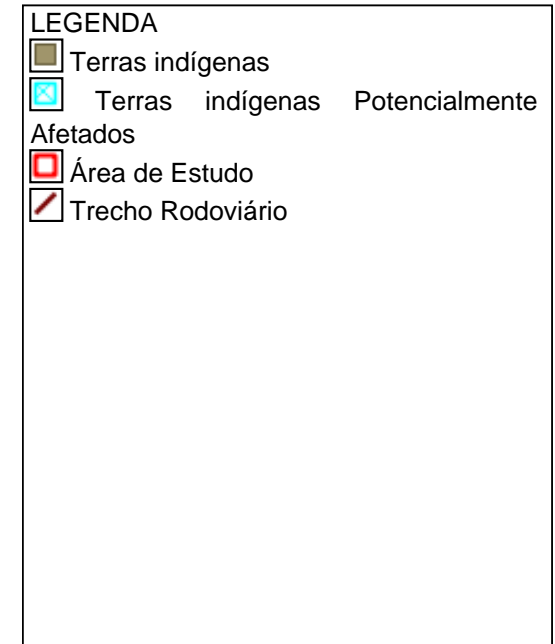
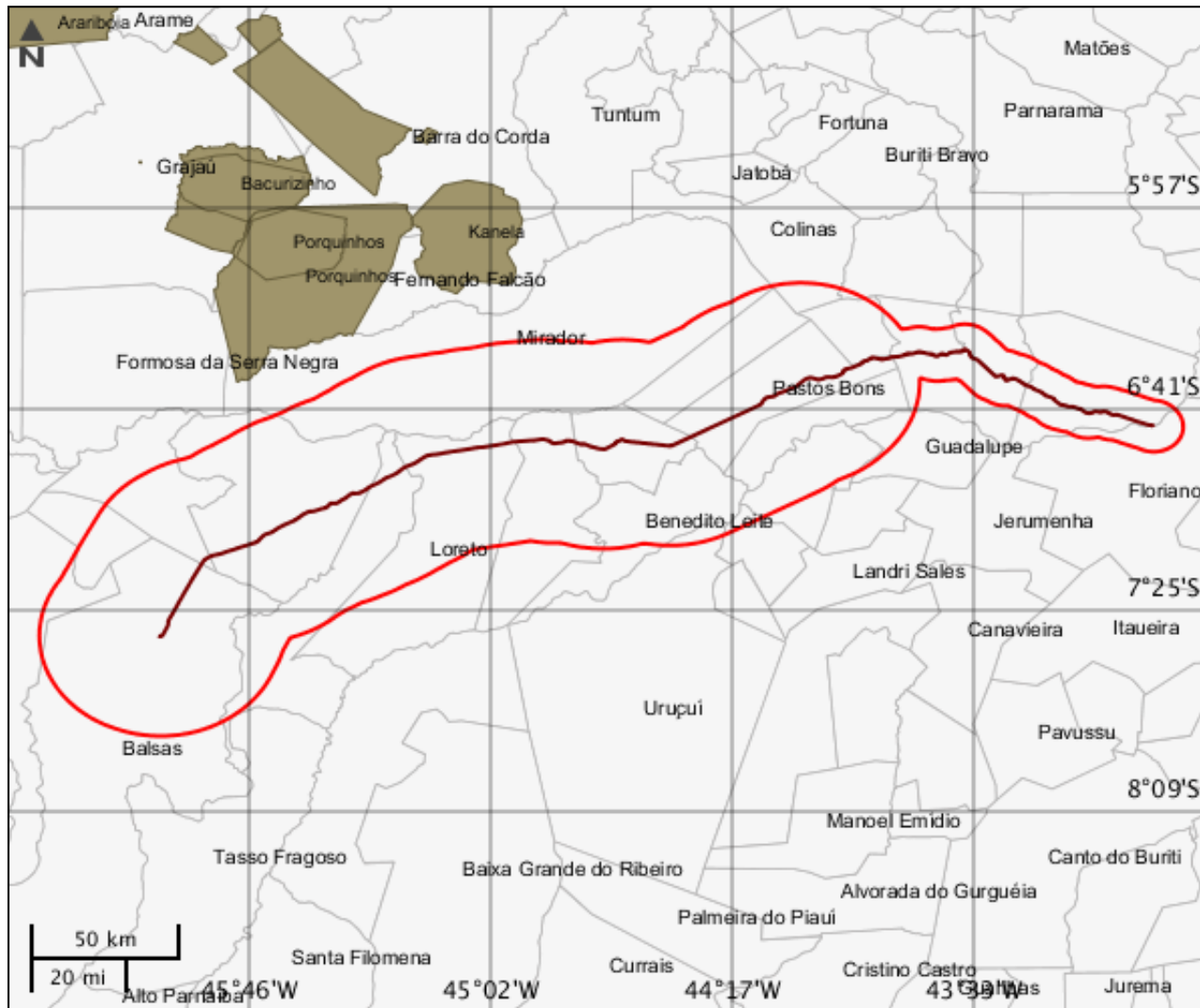

Terras indígenas

Nenhum alvo potencial foi declarado pelo empreendedor para esse tema.

Mapa Temático Unidades de conservação

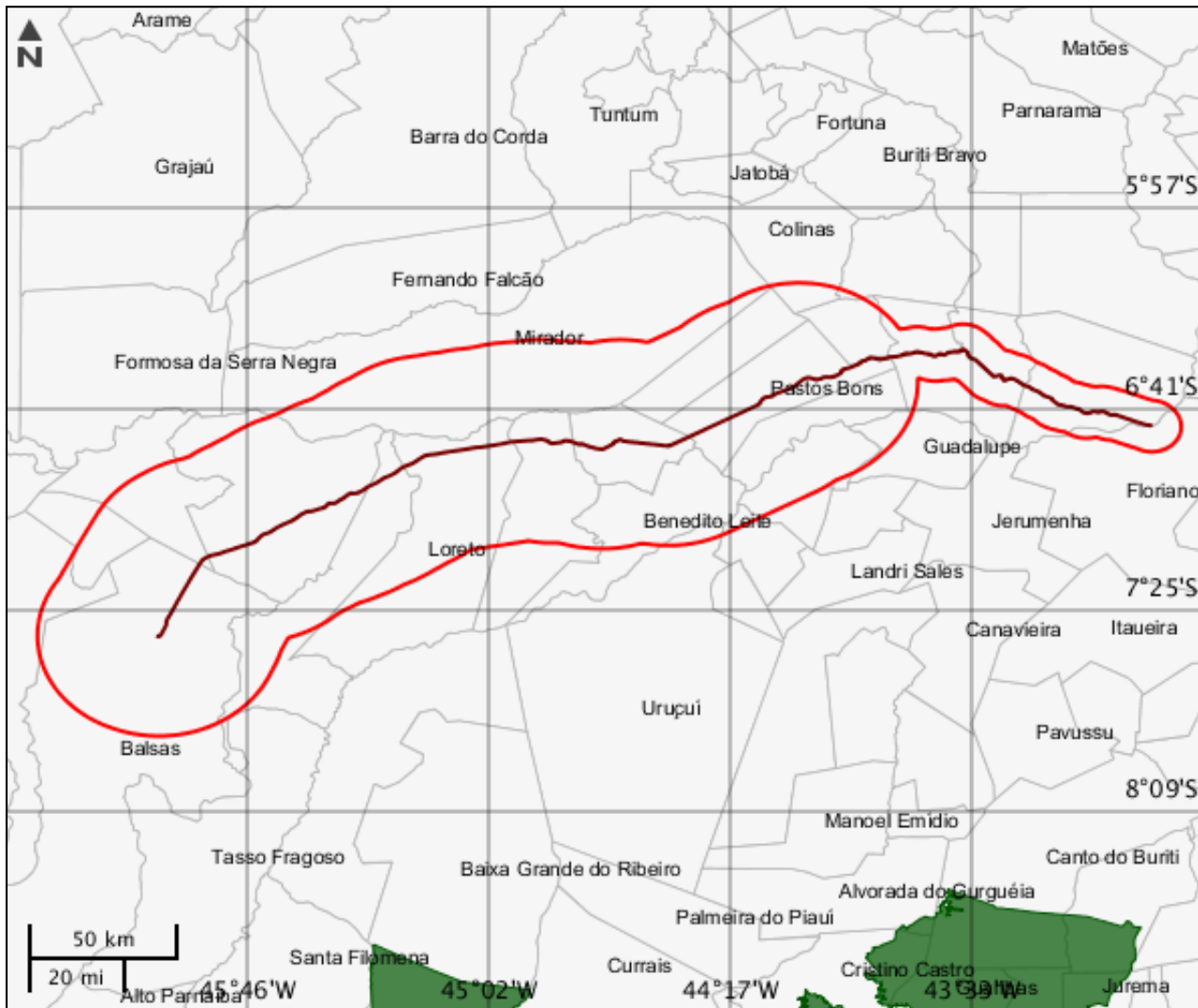

LEGENDA

Unidades de conservação

- Unidade de Proteção Integral
- Unidade de Uso Sustentável

UC Potencialmente Afetado(s)
 Área de Estudo
 Trecho Rodoviário
 UC Desenhadas

Unidades de conservação

Nenhum alvo potencial foi declarado pelo empreendedor para esse tema.

Mapa Temático Amazônia legal

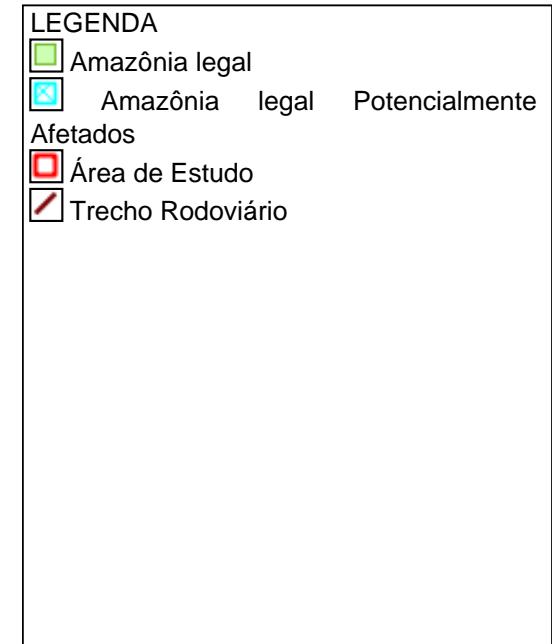
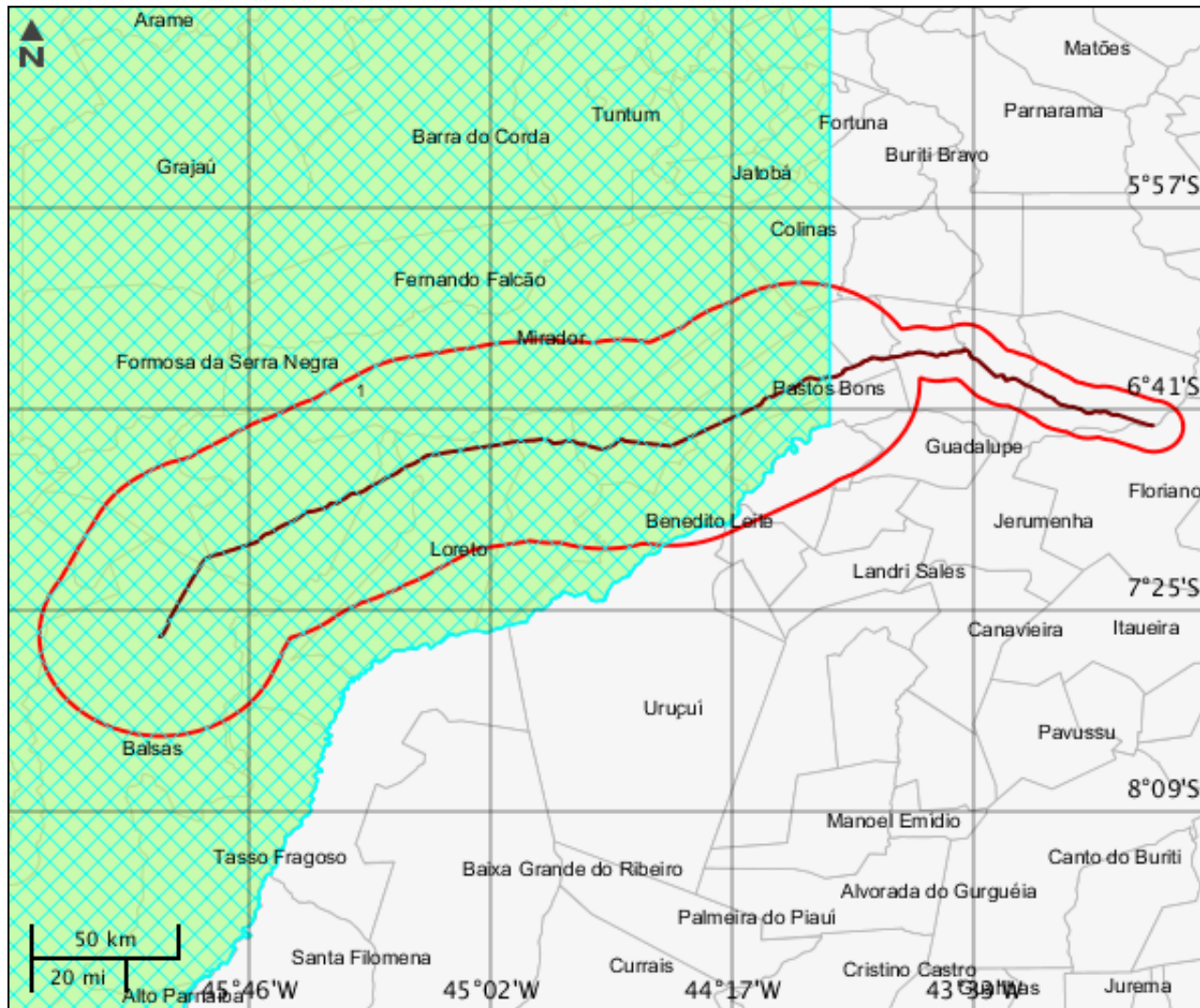

CARACTERIZAR ÁREA DE ESTUDO - QUESTIONÁRIO**Meio Biótico**

- Sim Não - O projeto implica supressão de vegetação primária ou vegetação secundária em estágio avançado de regeneração do Bioma Mata Atlântica?
- Sim Não - O projeto é localizado ou desenvolvido (total ou parcialmente) em Unidade de Conservação instituída pela União? (exceto em Áreas de Proteção Ambiental - APA, conforme Lei Complementar nº 140/2011)
- Sim Não - O projeto afeta Unidade de Conservação - UC ou sua Zona de Amortecimento - ZA (municipal, estadual ou federal)? Inexistindo ZA, deverá ser considerada a faixa de 3 mil metros a partir do limite da UC, exceto APA e RPPN

Meio Socioeconômico

- Sim Não - Há previsão de impacto (direto ou indireto) em centro histórico tombado?
- Sim Não - Há previsão de impacto (direto ou indireto) em Terras Indígenas, nos termos da legislação vigente?
- Sim Não - Há previsão de impacto (direto ou indireto) em Terras Quilombolas, nos termos da legislação vigente?
- Sim Não - Há previsão de impacto ambiental (direto ou indireto) em bens culturais acautelados em âmbito Federal, nos termos da legislação vigente?
- Sim Não - Há previsão de impacto (direto ou indireto) em área urbana?
- Sim Não - Há previsão de impacto (direto ou indireto) em centro histórico urbano?
- Sim Não - O projeto implica remoção da população?

Meio Físico

- Sim Não - Há previsão de impacto (direto ou indireto) em meio aquático?
- Sim Não - Há previsão de impacto (direto ou indireto) em Cavidades Naturais Subterrâneas?

Outras Informações

- Sim Não - O empreendimento se encontra total ou parcialmente localizado dentro da Amazônia Legal?
- Sim Não - O empreendimento se encontra parcialmente implantado, em leito natural?
- Sim Não - A malha rodoviária à qual se insere o presente empreendimento, encontra-se com processo de licenciamento aberto (ordinário ou de regularização) no Ibama ou outro órgão de meio ambiente?
- Sim Não - Este é um empreendimento de caráter militar? (Leis Complementares nº 097/1999 e nº 140/2011)
- Sim Não - O projeto será desenvolvido dentro da faixa de domínio preexistente?

Este formulário de Solicitação de Licenciamento Ambiental (Ficha de Caracterização de Atividades - FCA) deve ser preenchido integralmente.

Todas as informações declaradas são de responsabilidade do empreendedor e empresa detentora da titularidade do empreendimento (CNPJ).

A omissão ou declaração falsa de informações impedirá a análise desta solicitação de licenciamento ambiental pelo IBAMA, sem prejuízo a outras penalidades previstas no Decreto-lei nº 2848/1940 (Código Penal) e Lei 9.605/1998 (Crimes Ambientais).

A Ficha de Caracterização de Atividades (FCA) é o documento eletrônico a ser preenchido para a Solicitação de Instauração de Processo de Licenciamento. A FCA não poderá ser editada após a confirmação de conclusão envio ao IBAMA.