



FICHA DE CARACTERIZAÇÃO DE ATIVIDADE - FCA

FCA nº : 145621/2018

Data do Protocolo da FCA : 14/06/2018

Nº Acompanhamento : 0015b22bb7f96e48

DADOS DO INTERESSADO

Empreendedor: DNIT

CNPJ: 04.892.707/0001-00

Razão Social: DEPARTAMENTO NACIONAL DE INFRA-ESTRUTURA DE TRANSPORTES

Porte da Empresa: Entidade Pública

CARACTERIZAÇÃO DO PROJETO

Setor: Transporte

Tipologia: Estruturas Rodoviárias

Nome do Empreendimento: BR-285/RS - Adequação

Descrição do Projeto (Atividade/Empreendimento): ADEQUAÇÃO DE CAPACIDADE, MELHORIA DA SEGURANÇA E ELIMINAÇÃO DE PONTOS CRÍTICOS NA RODOVIA BR - 285/RS TRECHO : Entr. BR-158 (Panambi) - São Borja SUB-TRECHO : Entr. BR-158 (p/Panambi) - Front. Brasil/Argentina (ponte Rio Uruguai) SEGMENTO : km 414,4 ao 673,4 e Acesso km 0 ao 8,1 EXTENSÃO : 267,0 km CÓDIGO PNV : 285BRS0310 a 285BRS0392 e 285BRS9010

LOCALIZAÇÃO DO EMPREENDIMENTO E DA ÁREA DE ESTUDO PROPOSTA

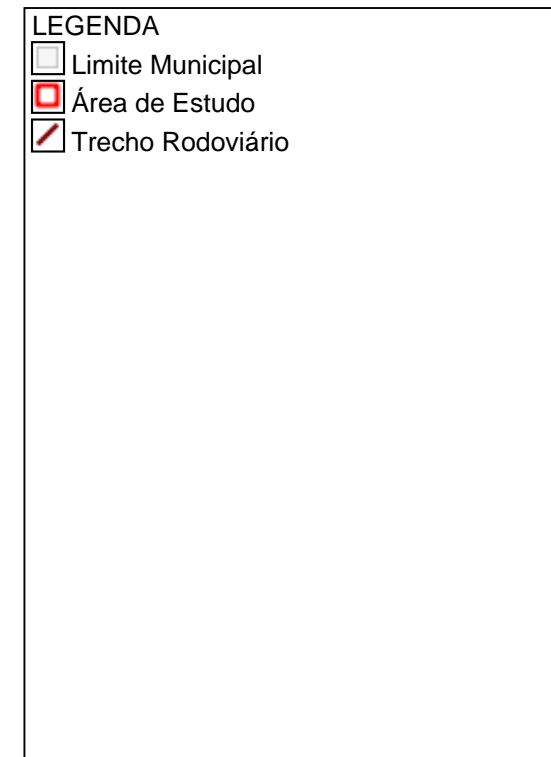
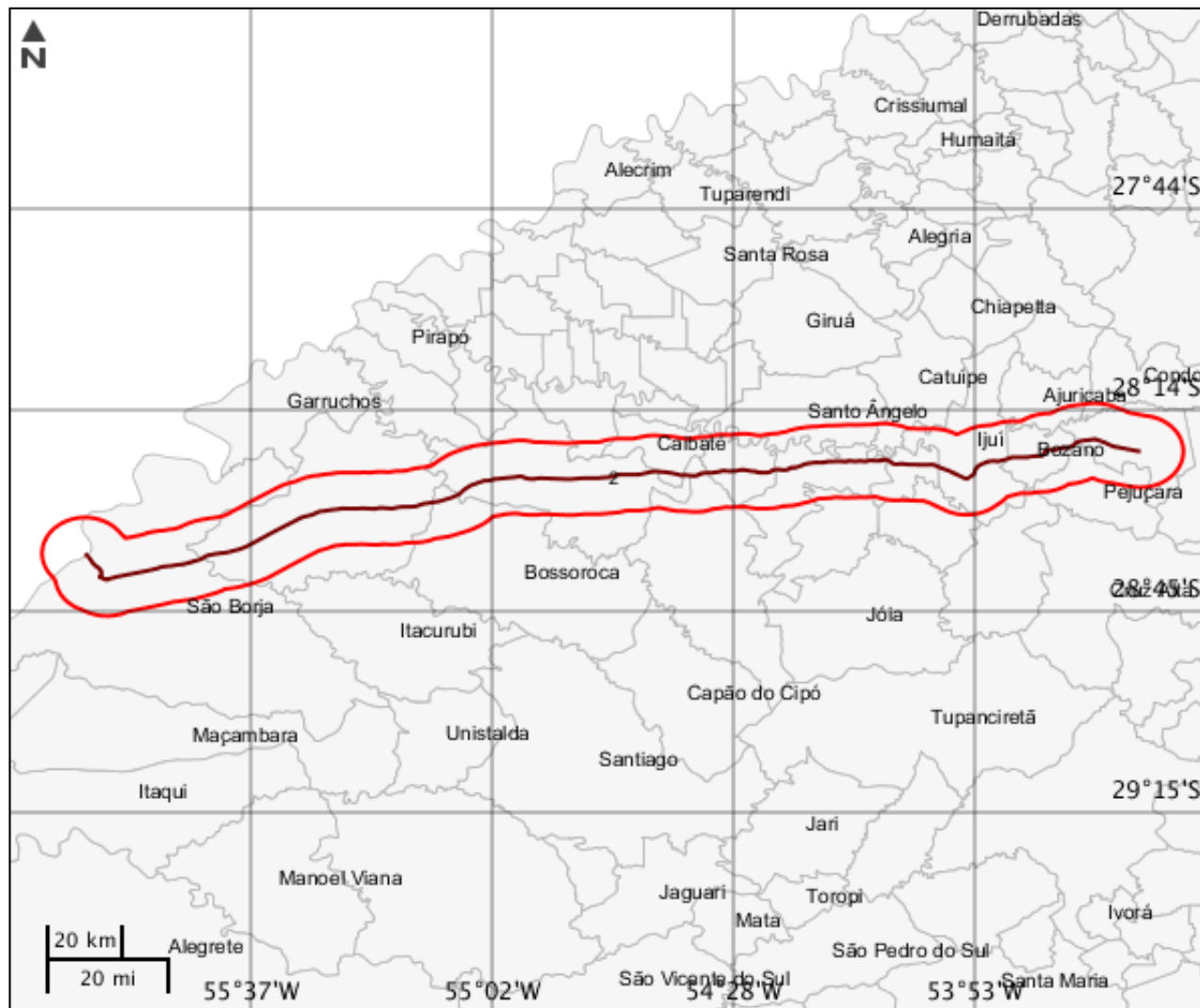

ELEMENTOS DO PROJETO

Área de Estudo

Estrutura 1

Trecho Rodoviário

Estrutura 2

Nome	Extensão (m)	Largura (m)	Km inicial
BR-285/RS	267	12,2	414,4
Km final	Qtd. pista	Qtd. faixa rolagem	Jurisdição
673,4	1	2	Federal
Variante contorno?	Tipo divisão pista	Desc divisão	Nome Rodovia
Sim	Não apresenta barreira/divisão		BR-285/RS
Cod. trecho rodoviário	Tipo intervenção	Situação	-
285BRS0310 - 0392	Ampliação	Instalada	-

CARACTERIZAR ÁREA DE ESTUDO - MAPAS TEMÁTICOS

Mapa Temático Cursos d'água

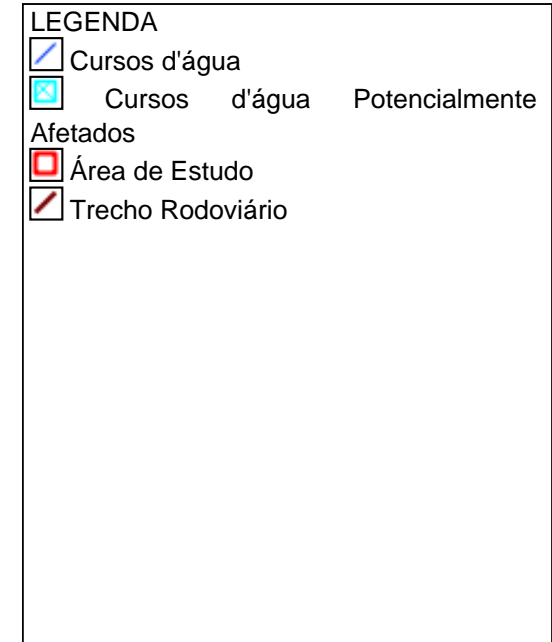
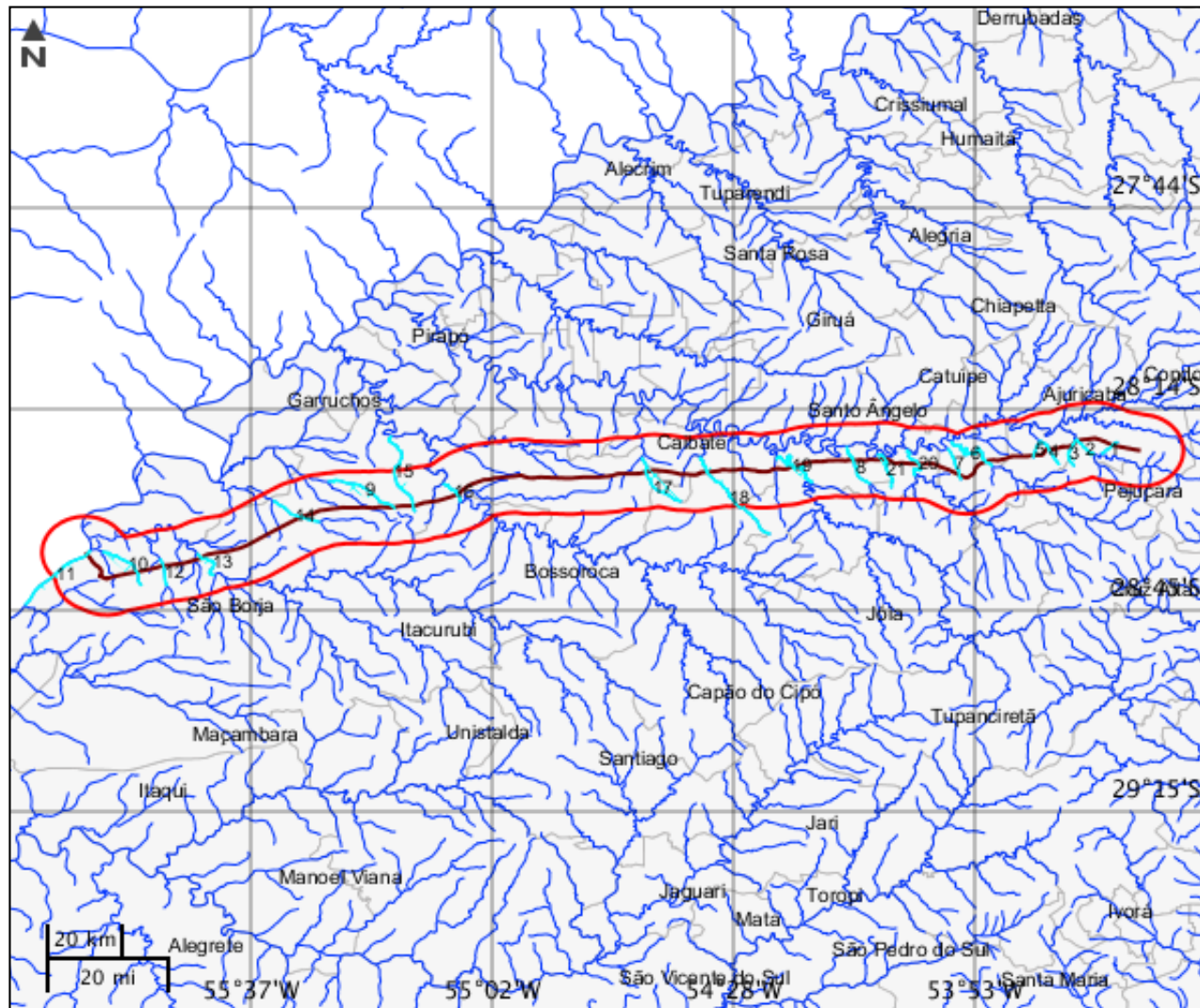

Cursos d'água

	Nome do corpo d'água	Nome completo	Tipo de corpo d'água
1	sem nome	sem nome	
2	Caxambu	Rio Caxambu	Rio
3	sem nome	sem nome	
4	sem nome	sem nome	
5	sem nome	sem nome	
6	Potiribu	Rio Potiribu	Rio
7	sem nome	sem nome	
8	sem nome	sem nome	
9	Amânoa	Arroio Amânoa	Arroio
10	sem nome	sem nome	
11	Uruguai	Rio Uruguai	Rio
12	Gabiju	Restinga do Gabiju	Restinga
13	Icamaquã	Rio Icamaquã	Rio
14	Urucutaí	Arroio Urucutaí	Arroio
15	Inhandiru	Arroio Inhandiru	Arroio
16	Piratini	Rio Piratini	Rio
17	Uruqua	Arroio Uruqua	Arroio
18	Urubuquaru	Arroio Urubuquaru	Arroio
19	Ijuizinho	Rio Ijuizinho	Rio
20	Conceição	Rio Conceição	Rio
21	sem nome	sem nome	

Mapa Temático Massa d'água

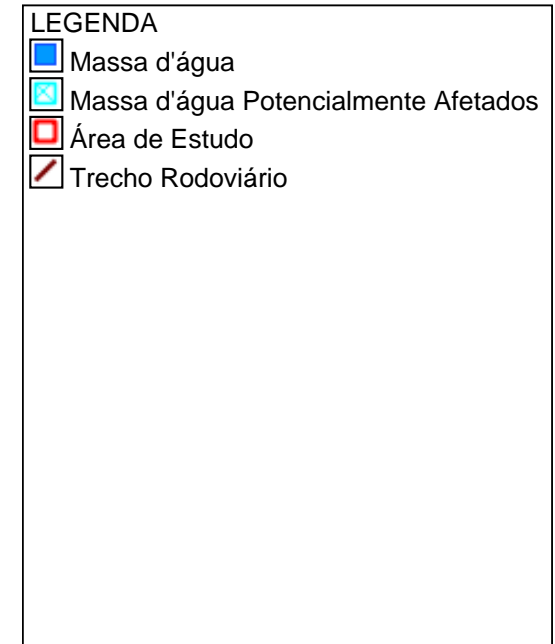
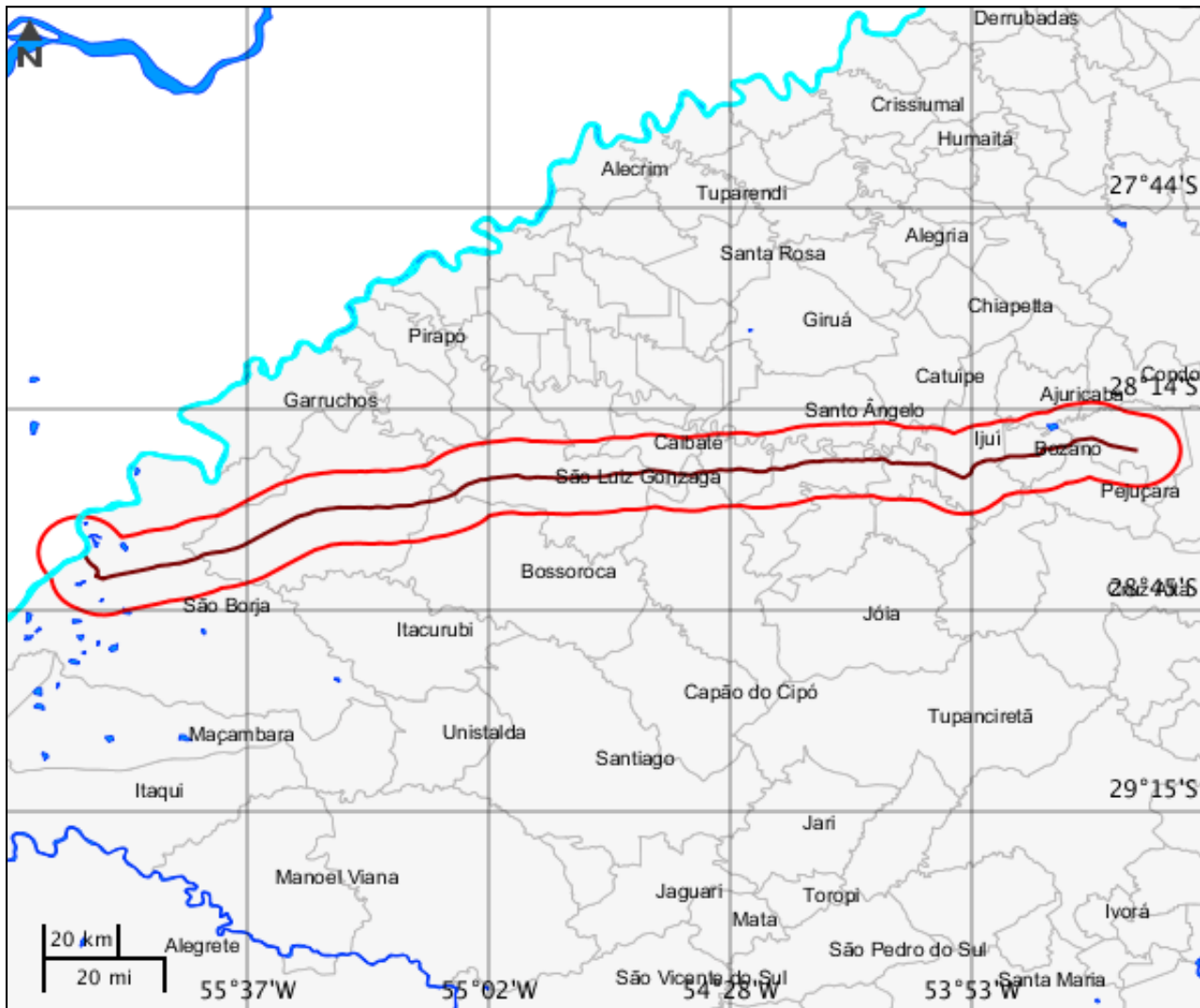

Massa d'água

	Nome	Tipo de massa d'água	Tipo genérico	Curso d'água associado	Fluxo	Navegabilidade
1	Rio Uruguai	Rio	Rio	Rio Uruguai	Permanente	Navegável

Mapa Temático Municípios

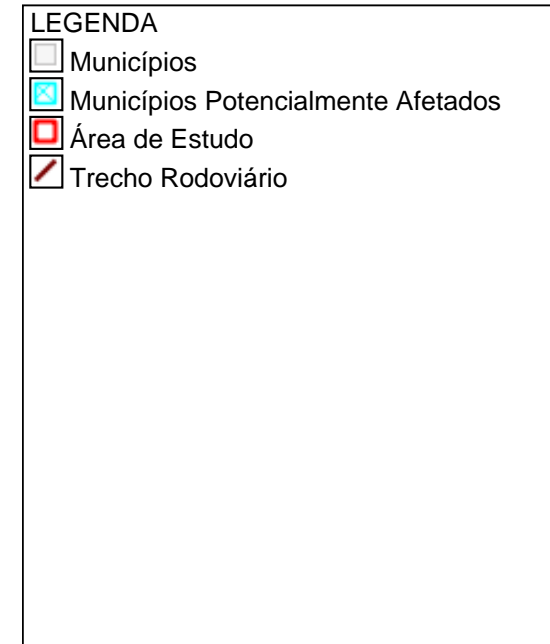
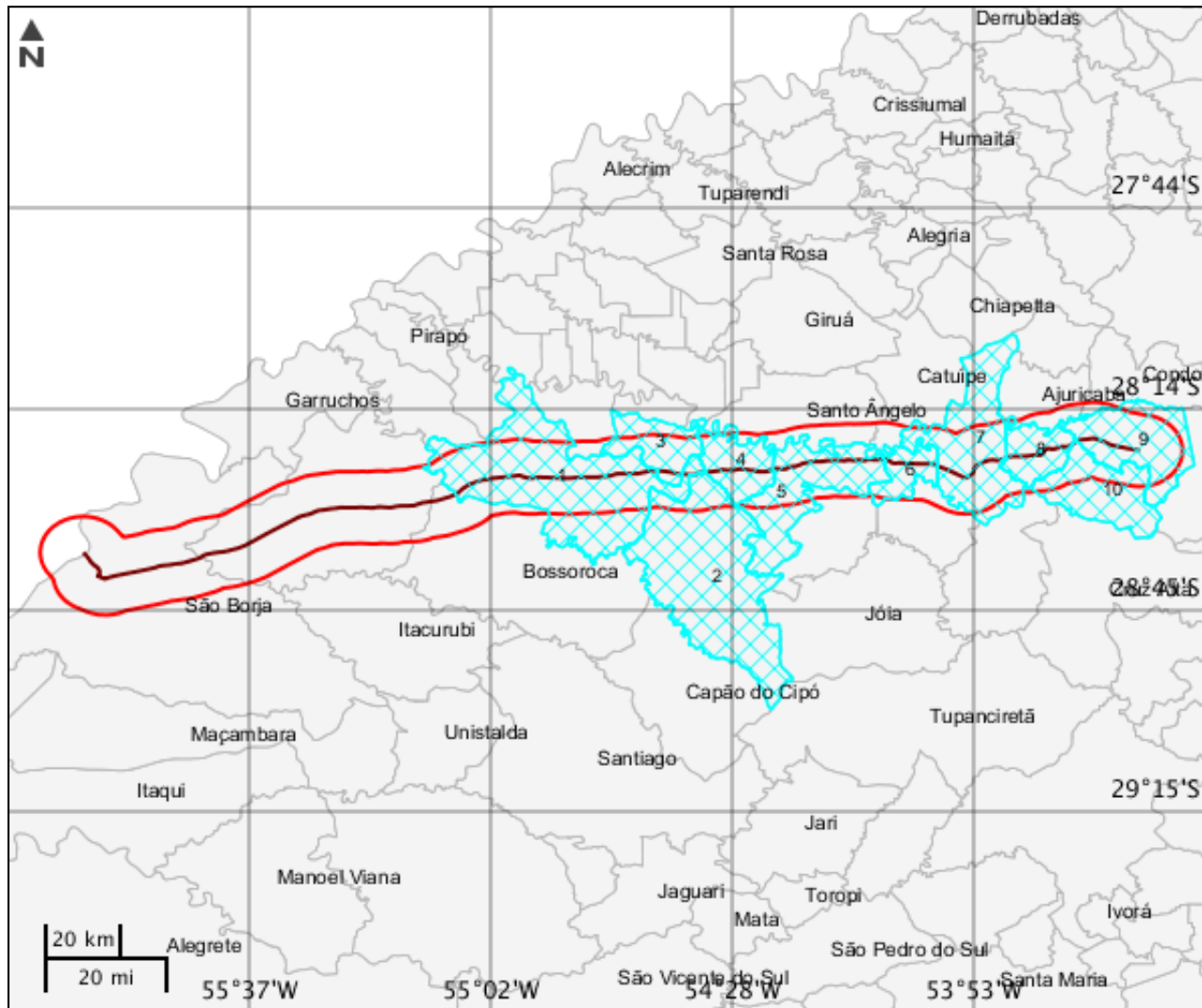

Municípios

	Código município	Nome	Sigla UF
1	4318903	São Luiz Gonzaga	RS
2	4319158	São Miguel das Missões	RS
3	4303301	Caibaté	RS
4	4323754	Vitória das Missões	RS
5	4306932	Entre-Ijuís	RS
6	4305871	Coronel Barros	RS
7	4310207	Ijuí	RS
8	4302584	Bozano	RS
9	4313904	Panambi	RS
10	4314308	Pejuçara	RS

Mapa Temático Terras indígenas

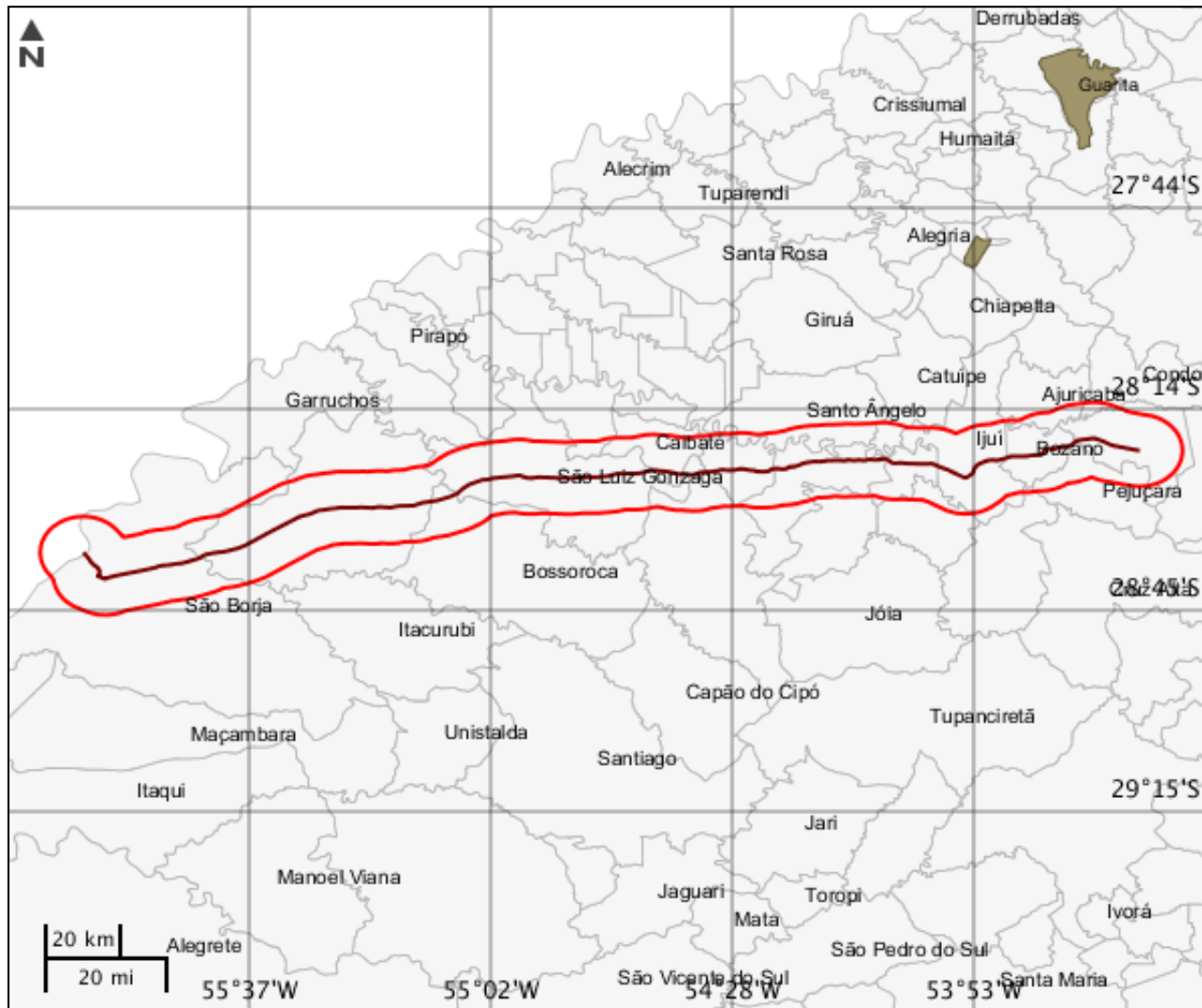

LEGENDA

- Terras indígenas
- Terras indígenas Potencialmente Afetados
- Área de Estudo
- Trecho Rodoviário

Terras indígenas

Nenhum alvo potencial foi declarado pelo empreendedor para esse tema.

Mapa Temático Unidades de conservação

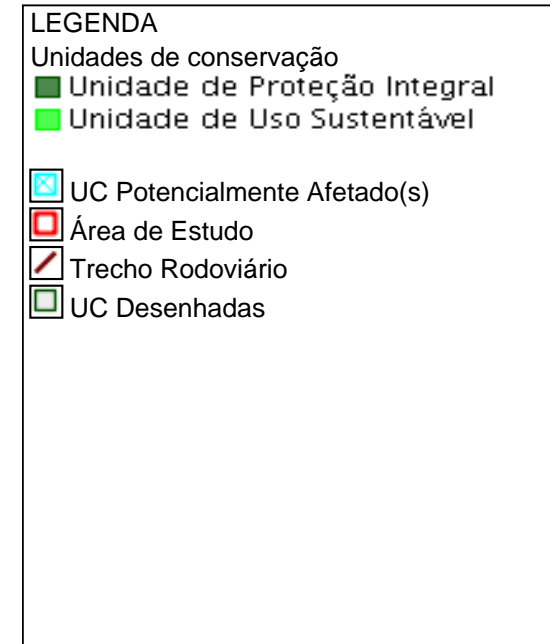
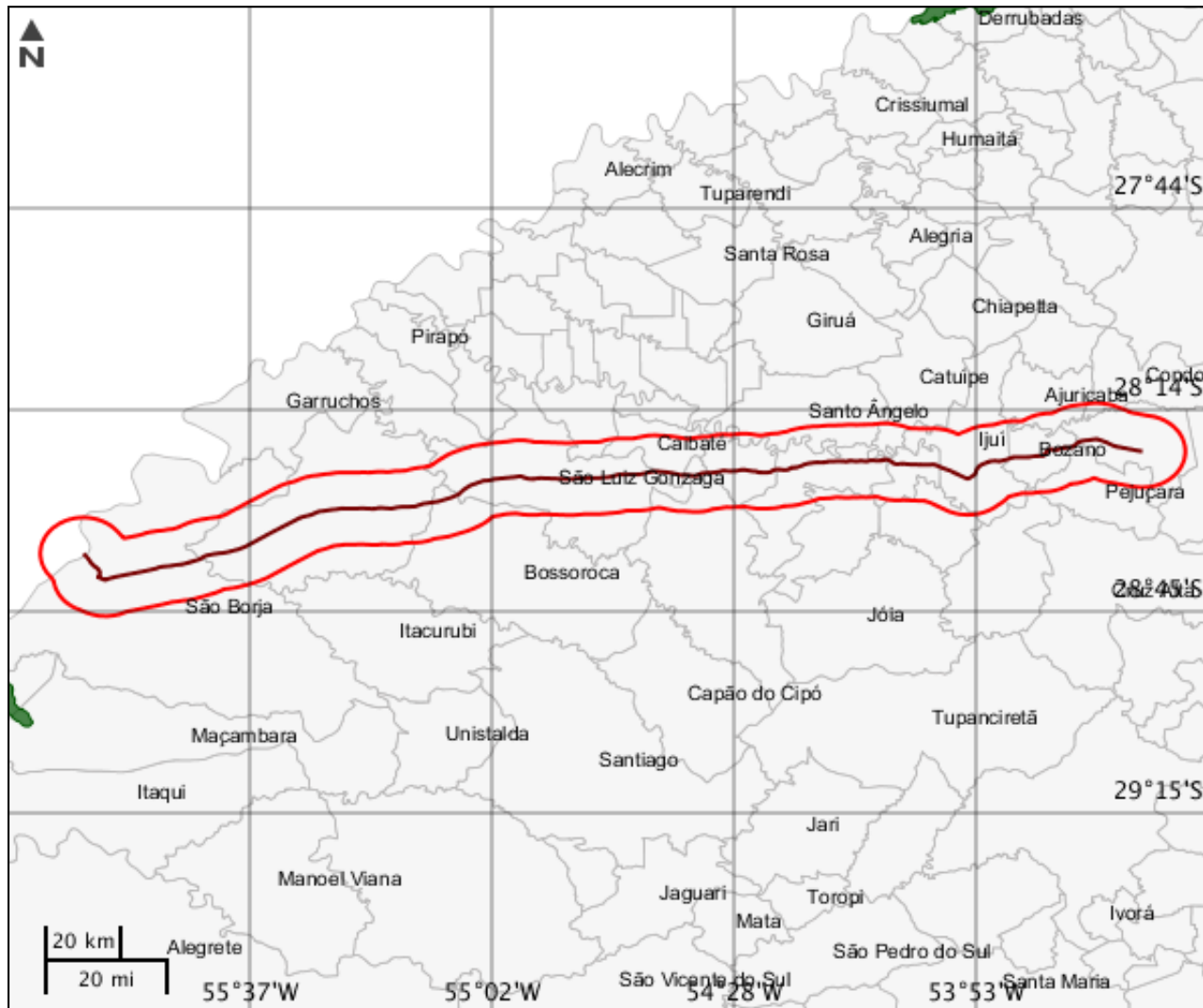



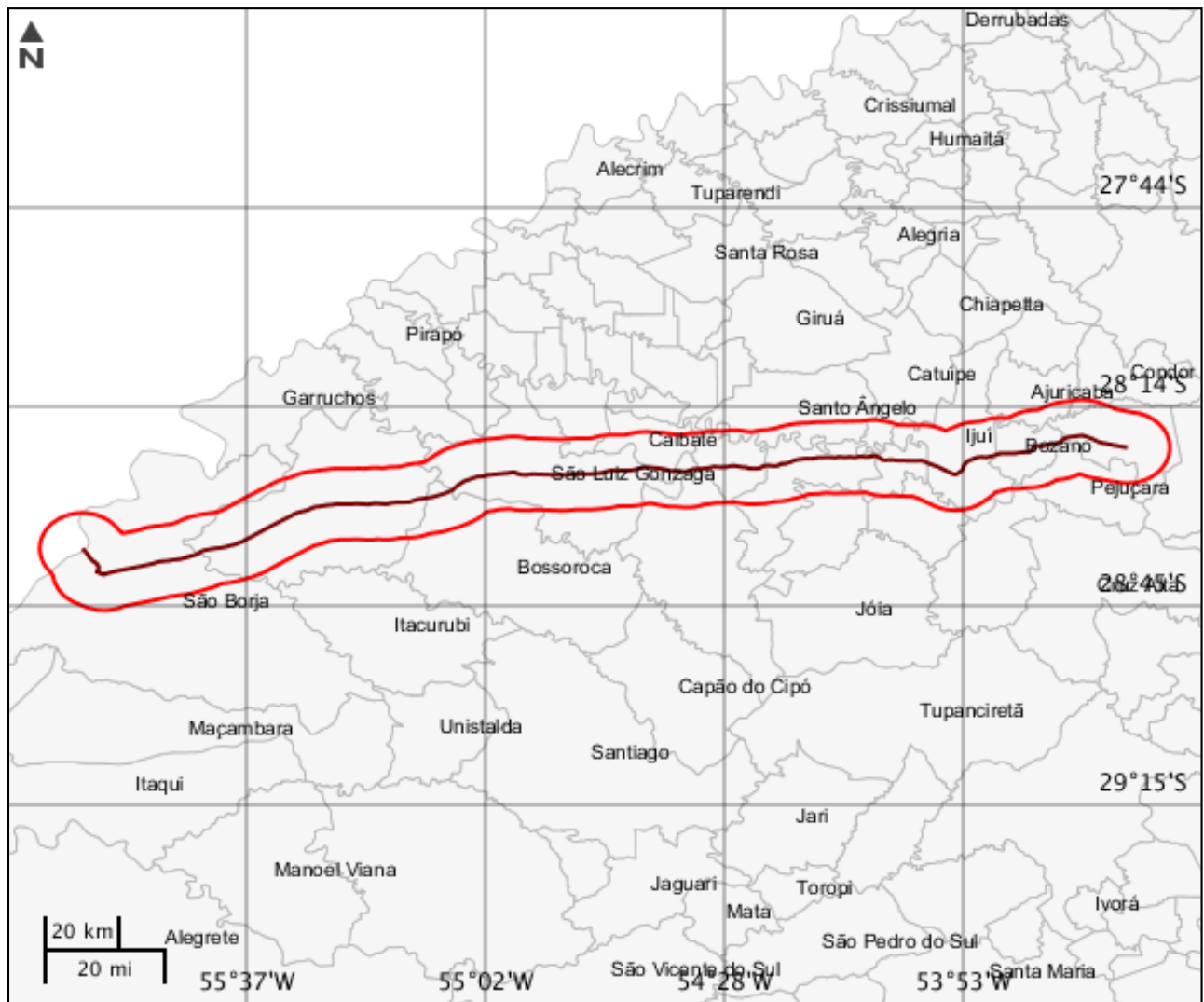

Unidades de conservação

Nenhum alvo potencial foi declarado pelo empreendedor para esse tema.

Mapa Temático Amazônia legal



LEGENDA

-  Amazônia legal
-  Amazônia legal Potencialmente Afetados
-  Área de Estudo
-  Trecho Rodoviário

CARACTERIZAR ÁREA DE ESTUDO - QUESTIONÁRIO**Meio Biótico**

- Sim Não - O projeto implica supressão de vegetação primária ou vegetação secundária em estágio avançado de regeneração do Bioma Mata Atlântica?
- Sim Não - O projeto é localizado ou desenvolvido (total ou parcialmente) em Unidade de Conservação instituída pela União? (exceto em Áreas de Proteção Ambiental - APA, conforme Lei Complementar nº 140/2011)
- Sim Não - O projeto afeta Unidade de Conservação - UC ou sua Zona de Amortecimento - ZA (municipal, estadual ou federal)? Inexistindo ZA, deverá ser considerada a faixa de 3 mil metros a partir do limite da UC, exceto APA e RPPN

Meio Socioeconômico

- Sim Não - Há previsão de impacto (direto ou indireto) em centro histórico tombado?
- Sim Não - Há previsão de impacto (direto ou indireto) em Terras Indígenas, nos termos da legislação vigente?
- Sim Não - Há previsão de impacto (direto ou indireto) em Terras Quilombolas, nos termos da legislação vigente?
- Sim Não - Há previsão de impacto ambiental (direto ou indireto) em bens culturais acautelados em âmbito Federal, nos termos da legislação vigente?
- Sim Não - Há previsão de impacto (direto ou indireto) em área urbana?
- Sim Não - Há previsão de impacto (direto ou indireto) em centro histórico urbano?
- Sim Não - O projeto implica remoção da população?

Meio Físico

- Sim Não - Há previsão de impacto (direto ou indireto) em meio aquático?
- Sim Não - Há previsão de impacto (direto ou indireto) em Cavidades Naturais Subterrâneas?

Outras Informações

- Sim Não - O empreendimento se encontra total ou parcialmente localizado dentro da Amazônia Legal?
- Sim Não - O empreendimento se encontra parcialmente implantado, em leito natural?
- Sim Não - A malha rodoviária à qual se insere o presente empreendimento, encontra-se com processo de licenciamento aberto (ordinário ou de regularização) no Ibama ou outro órgão de meio ambiente?
- Sim Não - Este é um empreendimento de caráter militar? (Leis Complementares nº 097/1999 e nº 140/2011)
- Sim Não - O projeto será desenvolvido dentro da faixa de domínio preexistente?

Este formulário de Solicitação de Licenciamento Ambiental (Ficha de Caracterização de Atividades - FCA) deve ser preenchido integralmente.

Todas as informações declaradas são de responsabilidade do empreendedor e empresa detentora da titularidade do empreendimento (CNPJ).

A omissão ou declaração falsa de informações impedirá a análise desta solicitação de licenciamento ambiental pelo IBAMA, sem prejuízo a outras penalidades previstas no Decreto-lei nº 2848/1940 (Código Penal) e Lei 9.605/1998 (Crimes Ambientais).

A Ficha de Caracterização de Atividades (FCA) é o documento eletrônico a ser preenchido para a Solicitação de Instauração de Processo de Licenciamento. A FCA não poderá ser editada após a confirmação de conclusão envio ao IBAMA.