



## FICHA DE CARACTERIZAÇÃO DE ATIVIDADE - FCA

FCA nº : 145616/2018

Data do Protocolo da FCA : 14/06/2018

Nº Acompanhamento : 0015b22b2df3a17d

### DADOS DO INTERESSADO

**Empreendedor:** DNIT

**CNPJ:** 04.892.707/0001-00

**Razão Social:** DEPARTAMENTO NACIONAL DE INFRA-ESTRUTURA DE TRANSPORTES

**Porte da Empresa:** Entidade Pública

### CARACTERIZAÇÃO DO PROJETO

**Setor:** Transporte

**Tipologia:** Estruturas Rodoviárias

**Nome do Empreendimento:** BR-461/MG - Implantação, Pavimentação e Adequação

**Descrição do Projeto (Atividade/Empreendimento):** Implantação, Pavimentação, Absorção, Adequação de Capacidade com Melhoria de Segurança e Eliminação de Pontos Críticos da Rodovia Federal BR-461/MG Trecho: Div SP/MG (Hidrelétrica de Água Vermelha) - Entr BR-365 Subtrecho: Div SP/MG (Hidrelétrica de Água Vermelha) - Entr BR-365 Segmento: km 0,0 ao km 116,9 Extensão: 116,9 km Código PNV: 461BMG0010 a 461BMG0050 Lote: Único

## LOCALIZAÇÃO DO EMPREENDIMENTO E DA ÁREA DE ESTUDO PROPOSTA

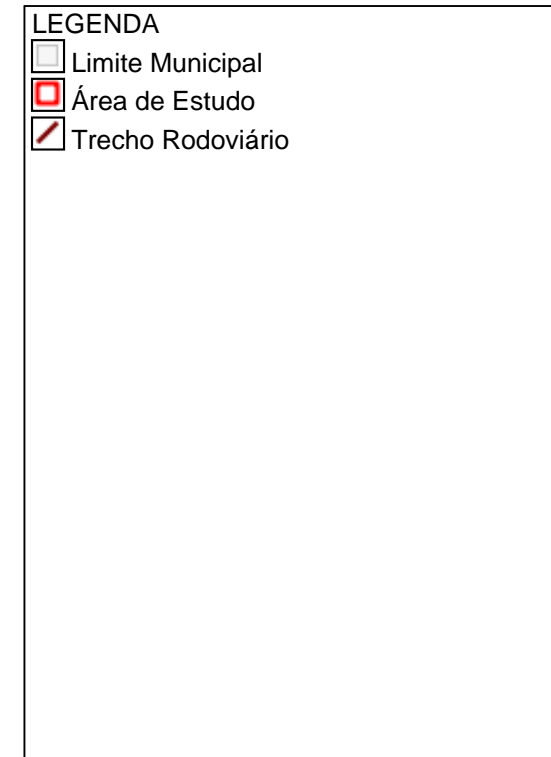
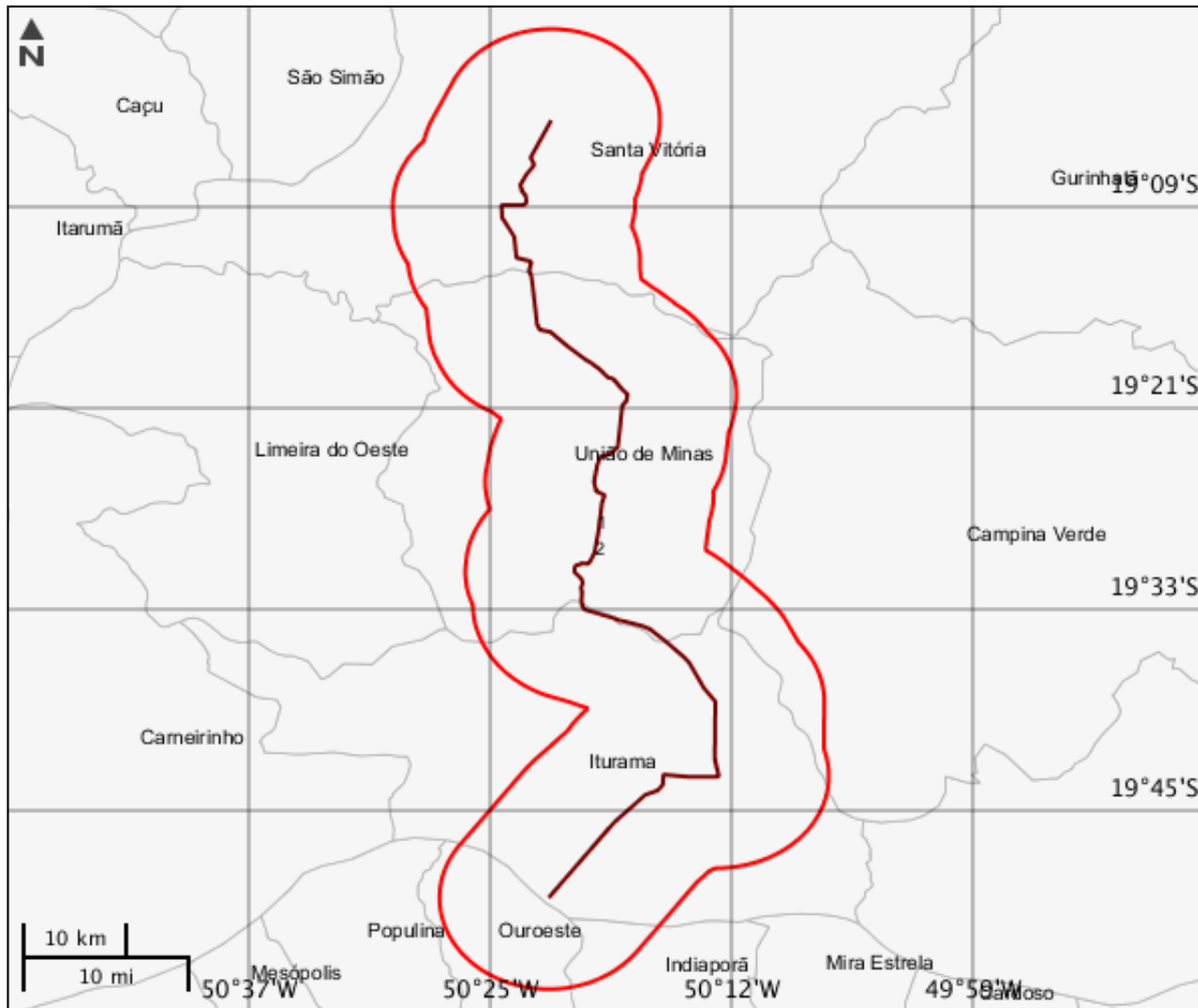

**ELEMENTOS DO PROJETO****Área de Estudo****Estrutura 1****Trecho Rodoviário****Estrutura 2**

<b>Nome</b>	<b>Extensão (m)</b>	<b>Largura (m)</b>	<b>Km inicial</b>
BR-461/MG	116,9	12,2	0
<b>Km final</b>	<b>Qtd. pista</b>	<b>Qtd. faixa rolagem</b>	<b>Jurisdição</b>
116,9	1	2	Federal
<b>Variante contorno?</b>	<b>Tipo divisão pista</b>	<b>Desc divisão</b>	<b>Nome Rodovia</b>
Não	Não apresenta barreira/divisão		BR-461/MG
<b>Cod. trecho rodoviário</b>	<b>Tipo intervenção</b>	<b>Situação</b>	-
461BMG0010 - 0050	Implantação	Em projeto	-

**CARACTERIZAR ÁREA DE ESTUDO - MAPAS TEMÁTICOS**

**Mapa Temático Cursos d'água**

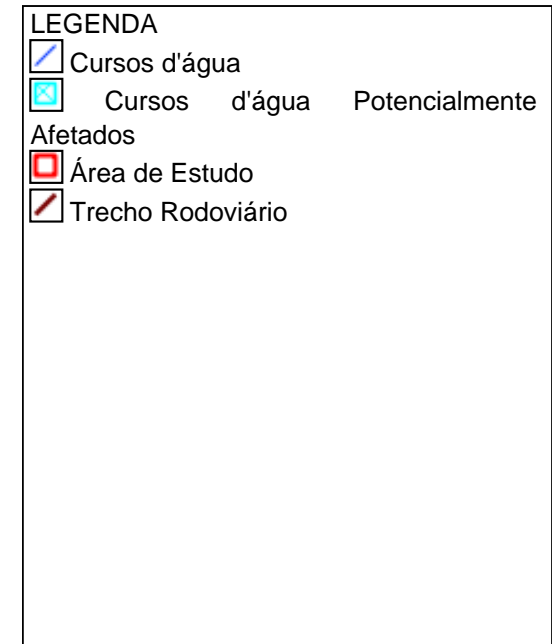
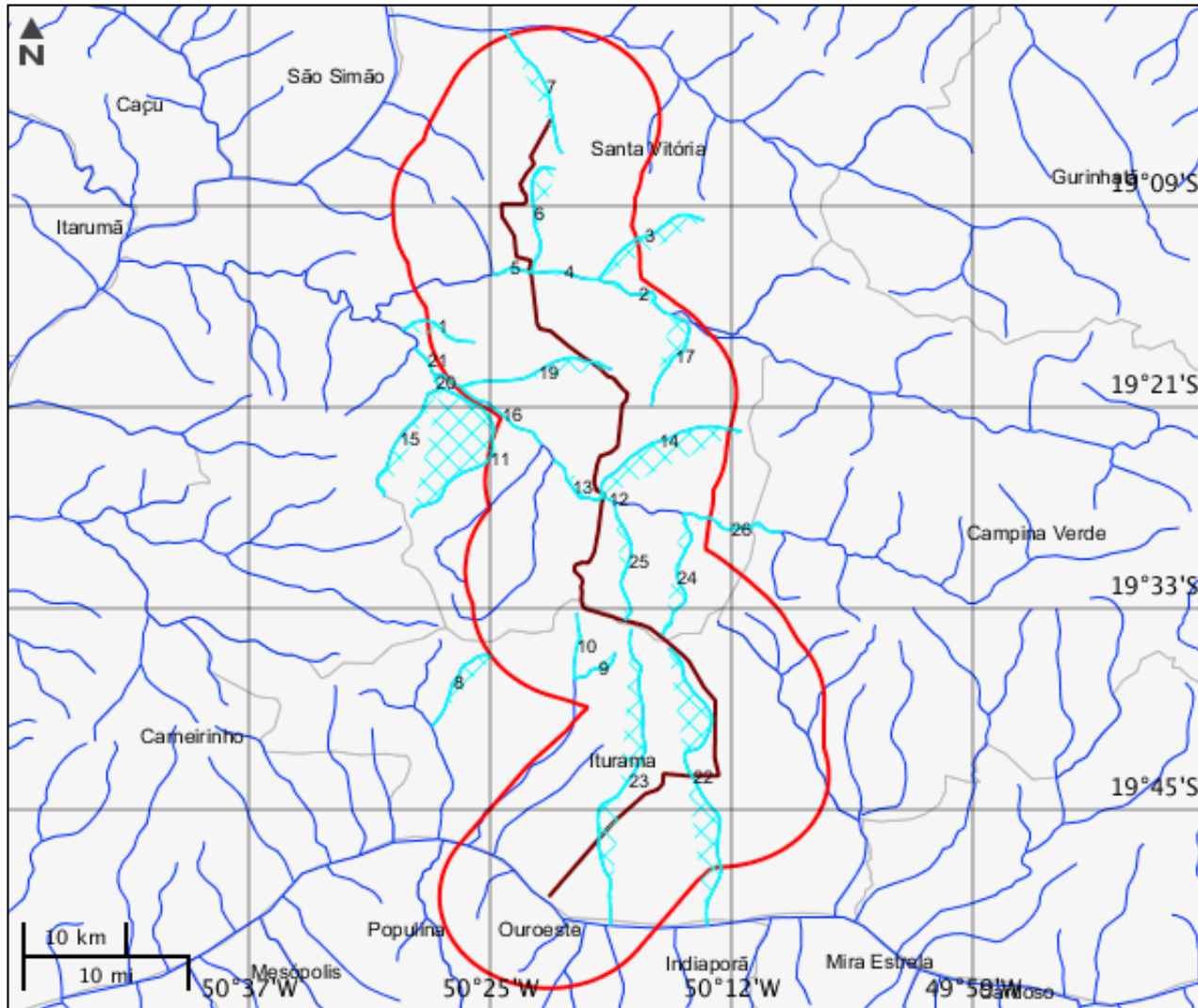

**Cursos d'água**

	<b>Nome do corpo d'água</b>	<b>Nome completo</b>	<b>Tipo de corpo d'água</b>
1	sem nome	sem nome	
2	Arantes	Rio Arantes	Rio
3	sem nome	sem nome	
4	Arantes	Rio Arantes	Rio
5	Arantes	Rio Arantes	Rio
6	sem nome	sem nome	
7	sem nome	sem nome	
8	sem nome	sem nome	
9	Cipó	Ribeirão do Cipó	Ribeirão
10	sem nome	sem nome	
11	sem nome	sem nome	
12	São Domingos	Rio São Domingos	Rio
13	São Domingos	Rio São Domingos	Rio
14	sem nome	sem nome	
15	sem nome	sem nome	
16	São Domingos	Rio São Domingos	Rio
17	sem nome	sem nome	
18	São Domingos	Rio São Domingos	Rio
19	sem nome	sem nome	
20	sem nome	sem nome	
21	São Domingos	Rio São Domingos	Rio
22	sem nome	sem nome	
23	sem nome	sem nome	
24	sem nome	sem nome	
25	sem nome	sem nome	
26	São Domingos	Rio São Domingos	Rio

Mapa Temático Massa d'água

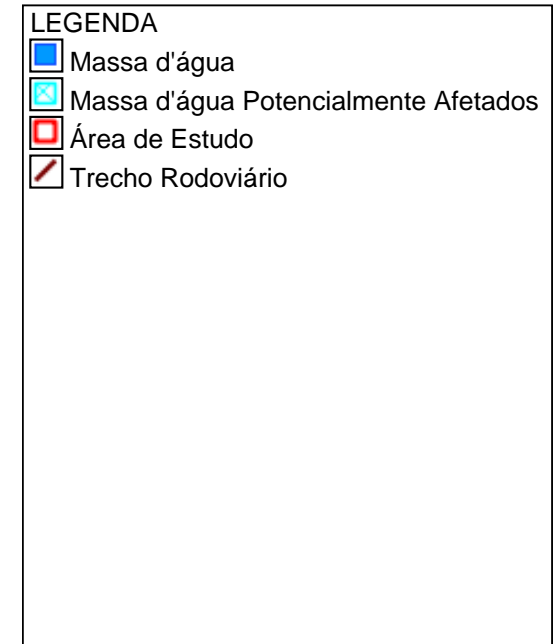
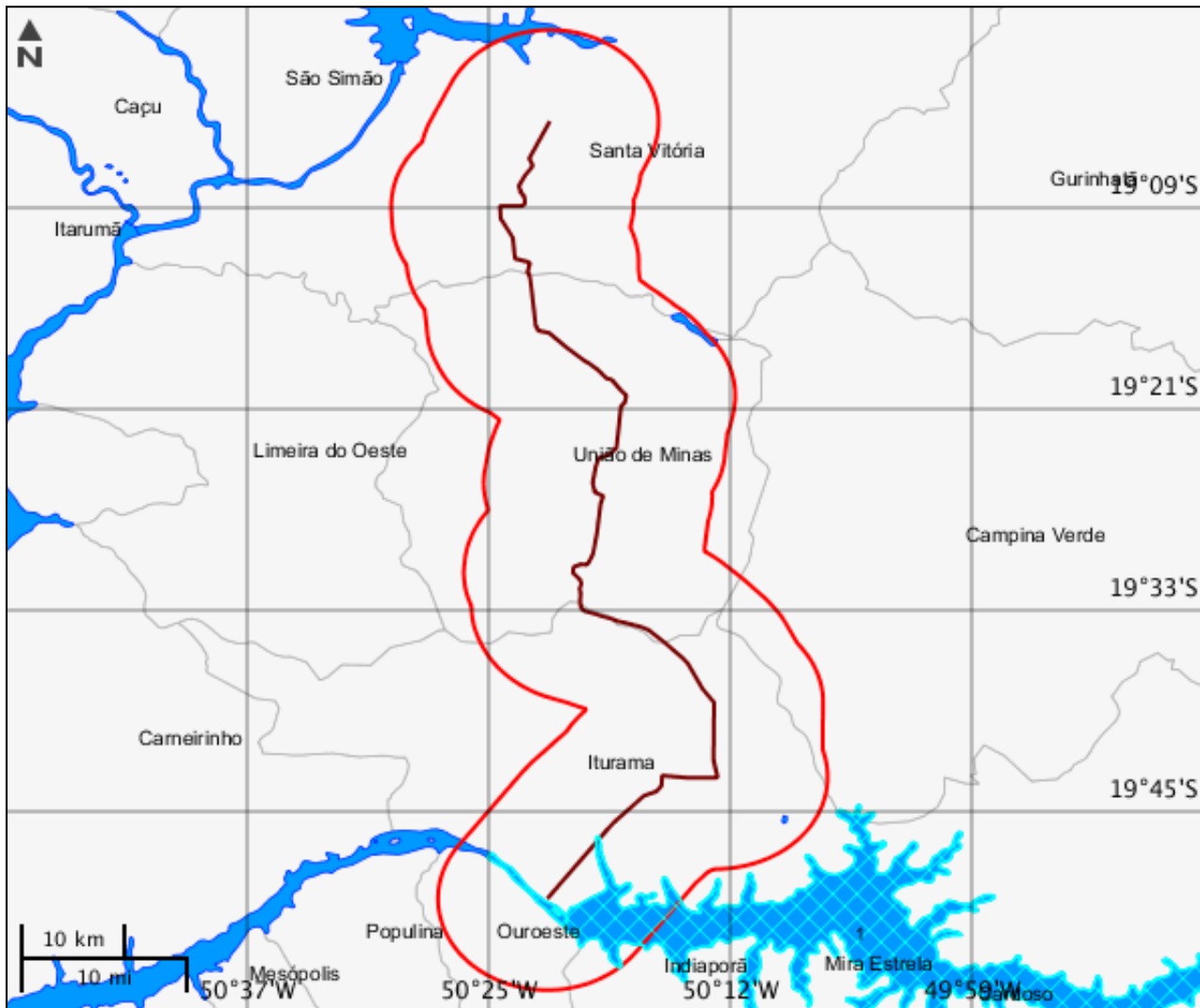

**Massa d'água**

	<b>Nome</b>	<b>Tipo de massa d'água</b>	<b>Tipo genérico</b>	<b>Curso d'água associado</b>	<b>Fluxo</b>	<b>Navegabilidade</b>
1	Represa Água Vermelha	Represa	Represa	Rio Grande	Permanente	Navegável
2	Rio Grande	Rio	Rio	Rio Grande	Permanente	Navegável

Mapa Temático Municípios

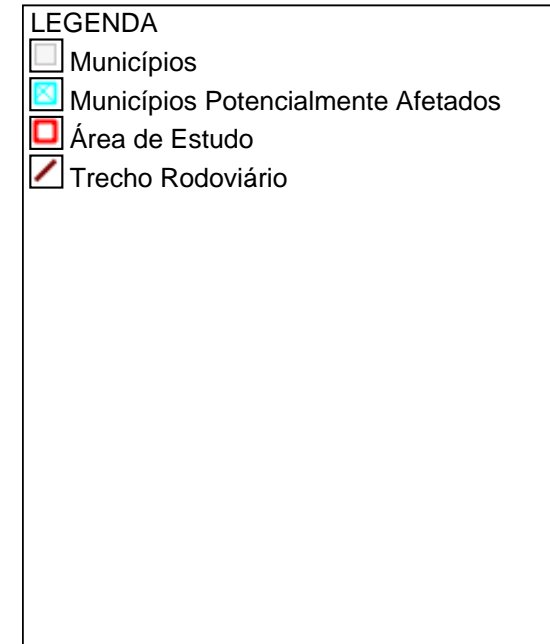
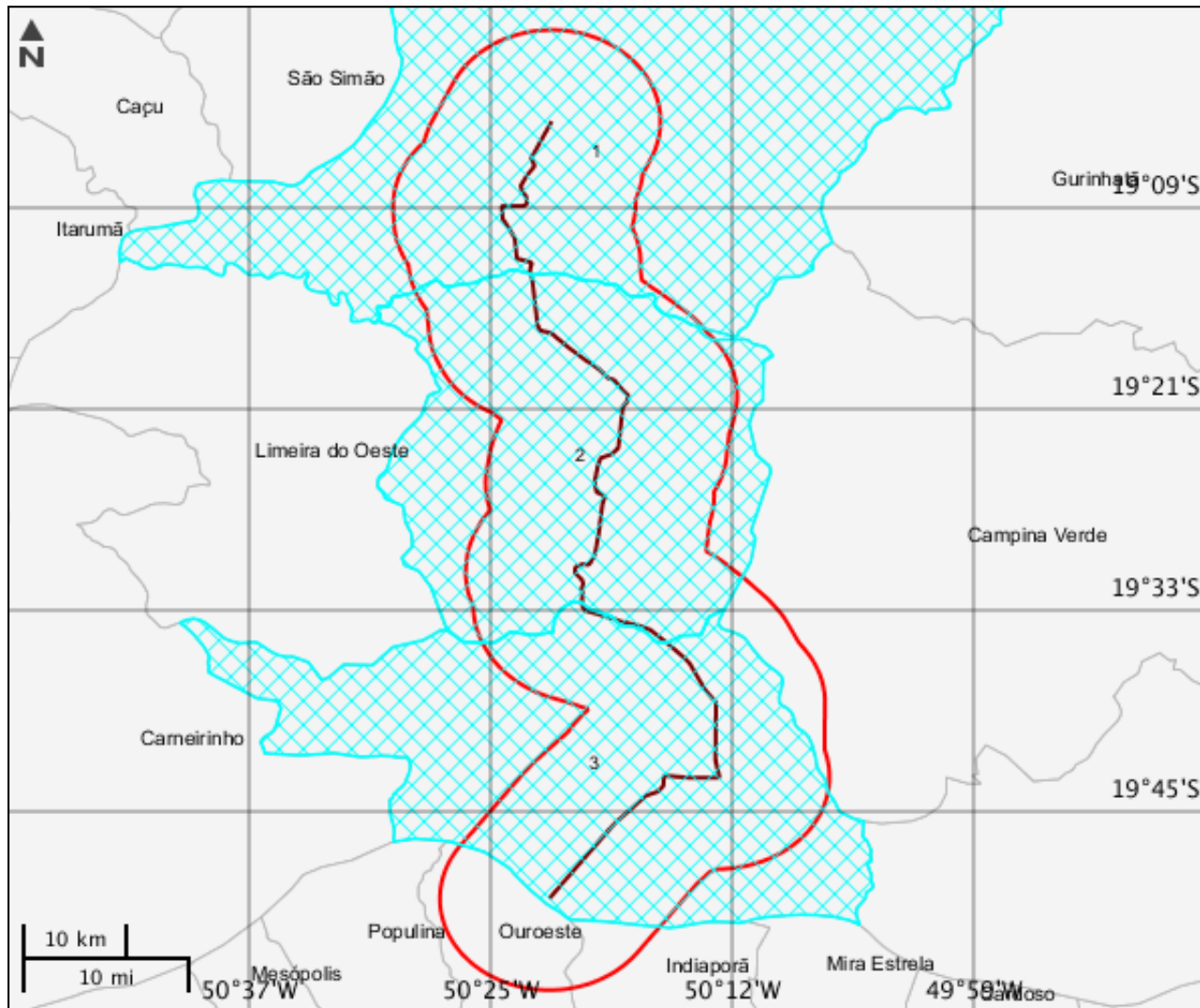



<b>Municípios</b>			
	<b>Código município</b>	<b>Nome</b>	<b>Sigla UF</b>
1	3159803	Santa Vitória	MG
2	3170438	União de Minas	MG
3	3134400	Iturama	MG

Mapa Temático Terras indígenas

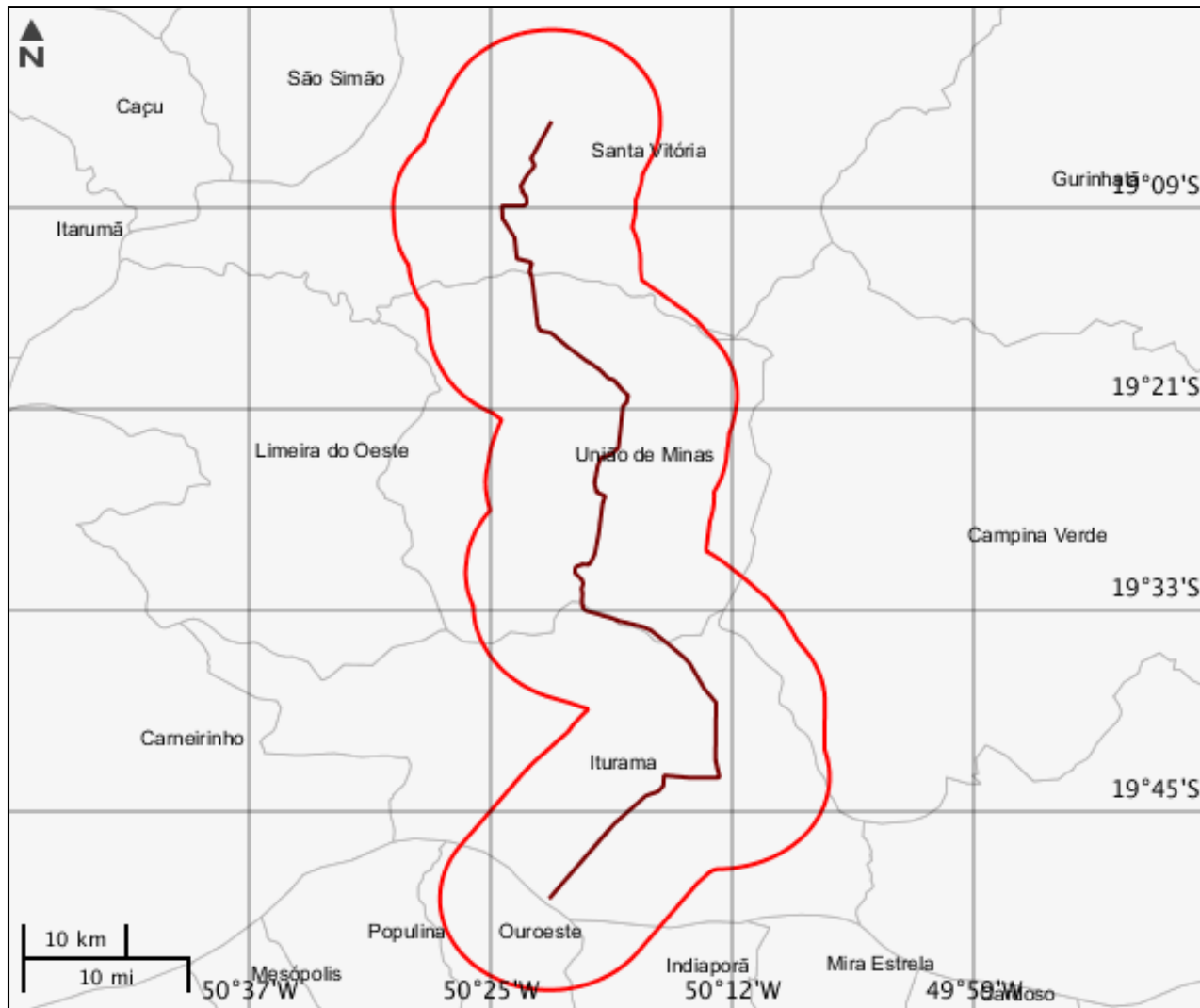

**LEGENDA**

- Terras indígenas
- Terras indígenas Potencialmente Afetados
- Área de Estudo
- Trecho Rodoviário

---

**Terras indígenas**

---

Nenhum alvo potencial foi declarado pelo empreendedor para esse tema.

Mapa Temático Unidades de conservação

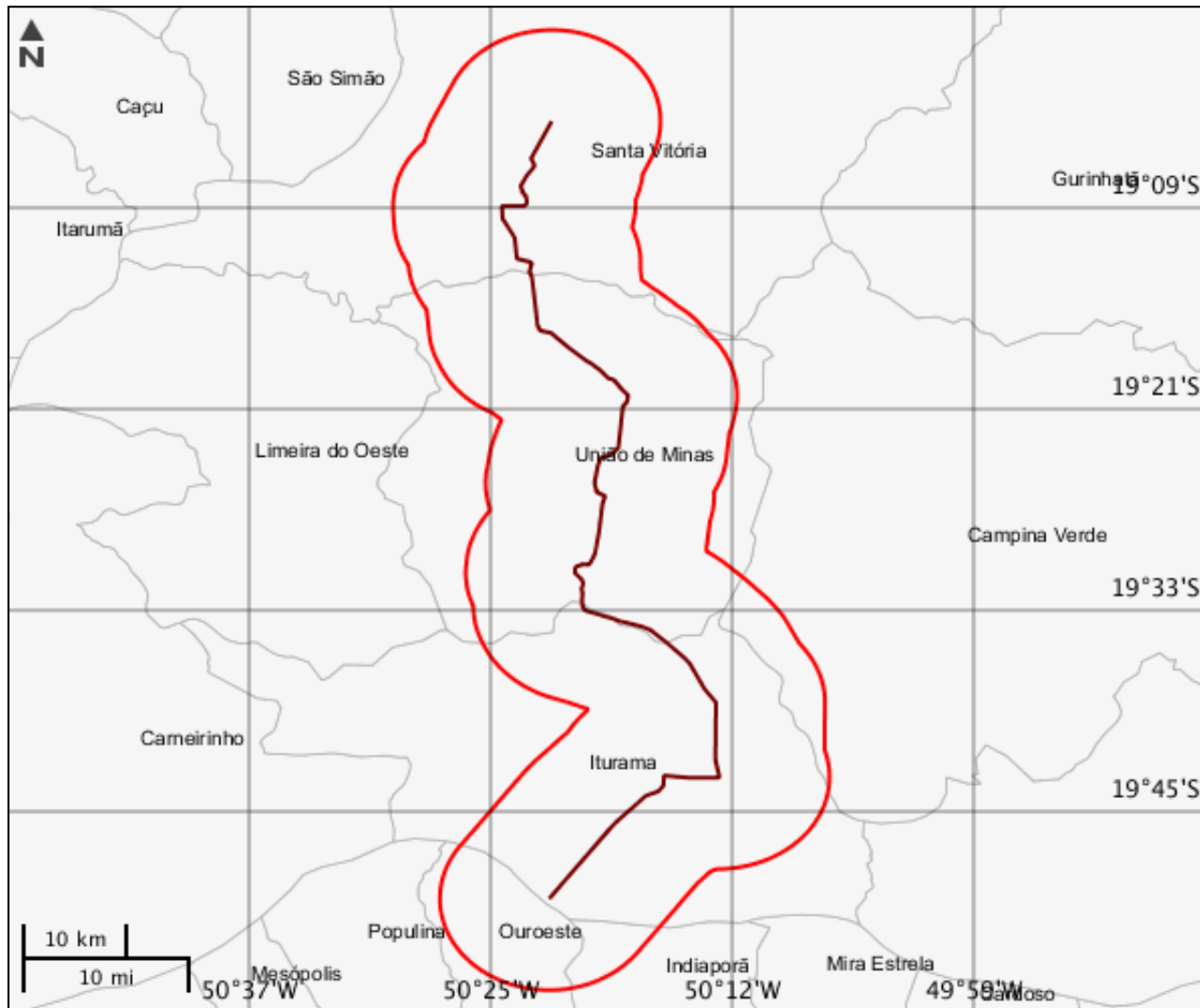

**LEGENDA**

Unidades de conservação

- Unidade de Proteção Integral
- Unidade de Uso Sustentável

  UC Potencialmente Afetado(s)

  Área de Estudo

Trecho Rodoviário

  UC Desenhadas

---

**Unidades de conservação**

---

Nenhum alvo potencial foi declarado pelo empreendedor para esse tema.

Mapa Temático Amazônia legal

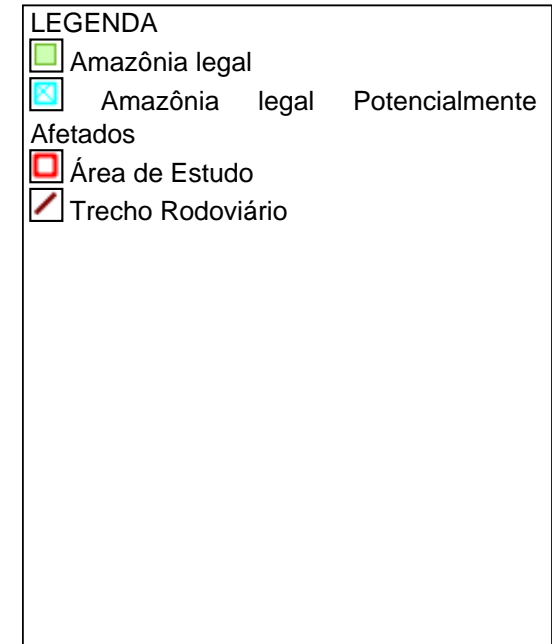
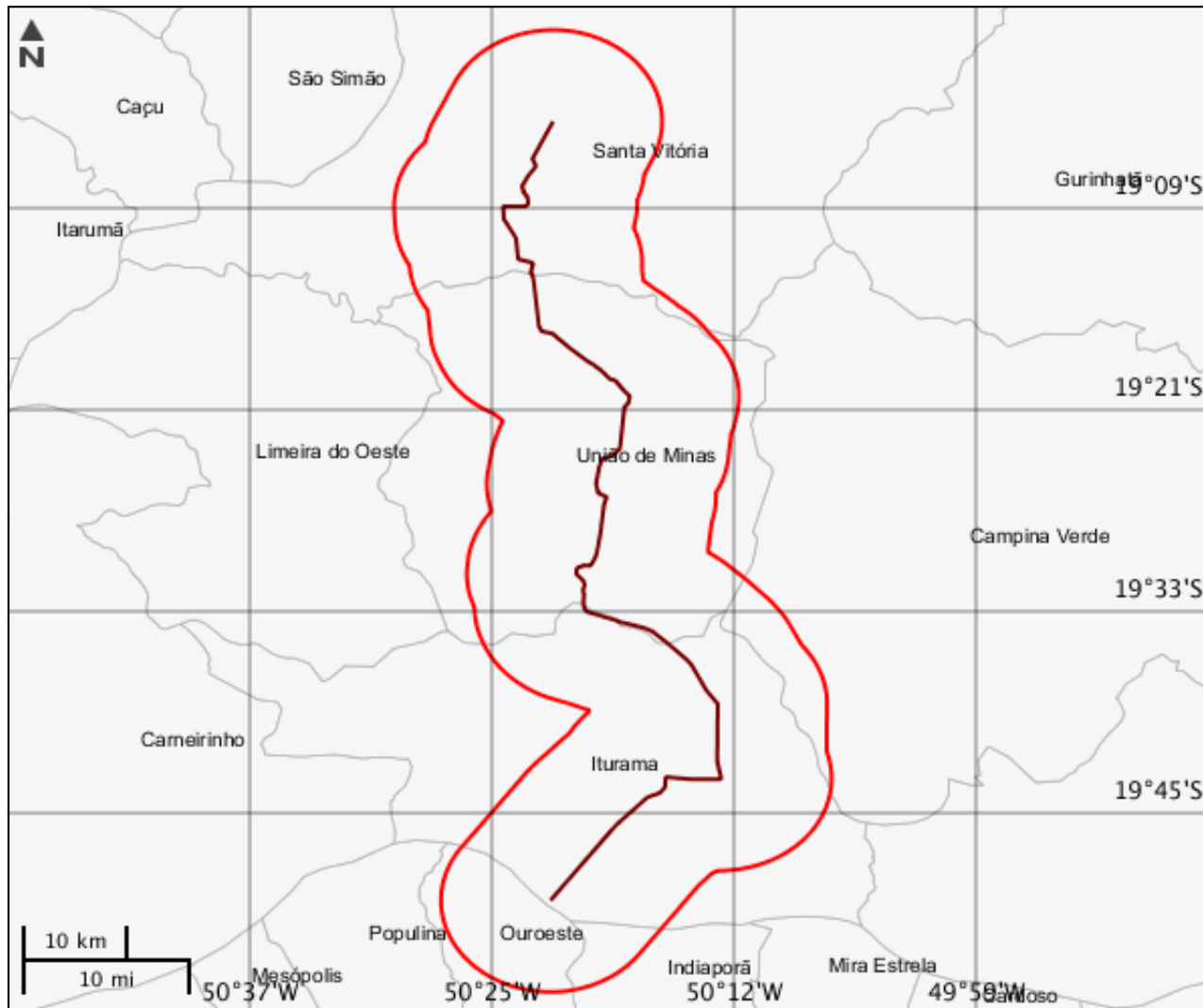



**CARACTERIZAR ÁREA DE ESTUDO - QUESTIONÁRIO****Meio Biótico**

- Sim  Não - O projeto implica supressão de vegetação primária ou vegetação secundária em estágio avançado de regeneração do Bioma Mata Atlântica?
- Sim  Não - O projeto é localizado ou desenvolvido (total ou parcialmente) em Unidade de Conservação instituída pela União? (exceto em Áreas de Proteção Ambiental - APA, conforme Lei Complementar nº 140/2011)
- Sim  Não - O projeto afeta Unidade de Conservação - UC ou sua Zona de Amortecimento - ZA (municipal, estadual ou federal)? Inexistindo ZA, deverá ser considerada a faixa de 3 mil metros a partir do limite da UC, exceto APA e RPPN

**Meio Socioeconômico**

- Sim  Não - Há previsão de impacto (direto ou indireto) em centro histórico tombado?
- Sim  Não - Há previsão de impacto (direto ou indireto) em Terras Indígenas, nos termos da legislação vigente?
- Sim  Não - Há previsão de impacto (direto ou indireto) em Terras Quilombolas, nos termos da legislação vigente?
- Sim  Não - Há previsão de impacto ambiental (direto ou indireto) em bens culturais acautelados em âmbito Federal, nos termos da legislação vigente?
- Sim  Não - Há previsão de impacto (direto ou indireto) em área urbana?
- Sim  Não - Há previsão de impacto (direto ou indireto) em centro histórico urbano?
- Sim  Não - O projeto implica remoção da população?

**Meio Físico**

- Sim  Não - Há previsão de impacto (direto ou indireto) em meio aquático?
- Sim  Não - Há previsão de impacto (direto ou indireto) em Cavidades Naturais Subterrâneas?

**Outras Informações**

- Sim  Não - O empreendimento se encontra total ou parcialmente localizado dentro da Amazônia Legal?
- Sim  Não - O empreendimento se encontra parcialmente implantado, em leito natural?
- Sim  Não - A malha rodoviária à qual se insere o presente empreendimento, encontra-se com processo de licenciamento aberto (ordinário ou de regularização) no Ibama ou outro órgão de meio ambiente?
- Sim  Não - Este é um empreendimento de caráter militar? (Leis Complementares nº 097/1999 e nº 140/2011)
- Sim  Não - O projeto será desenvolvido dentro da faixa de domínio preexistente?





Este formulário de Solicitação de Licenciamento Ambiental (Ficha de Caracterização de Atividades - FCA) deve ser preenchido integralmente.

Todas as informações declaradas são de responsabilidade do empreendedor e empresa detentora da titularidade do empreendimento (CNPJ).

A omissão ou declaração falsa de informações impedirá a análise desta solicitação de licenciamento ambiental pelo IBAMA, sem prejuízo a outras penalidades previstas no Decreto-lei nº 2848/1940 (Código Penal) e Lei 9.605/1998 (Crimes Ambientais).

A Ficha de Caracterização de Atividades (FCA) é o documento eletrônico a ser preenchido para a Solicitação de Instauração de Processo de Licenciamento. A FCA não poderá ser editada após a confirmação de conclusão envio ao IBAMA.