



FICHA DE CARACTERIZAÇÃO DE ATIVIDADE - FCA

FCA nº : 145595/2018

Data do Protocolo da FCA : 17/05/2018

Nº Acompanhamento : 0015afdfcf46c147

DADOS DO INTERESSADO

Empreendedor: PREFEITURA MUNICIPAL DE AMAJARI

CNPJ: 01.614.081/0001-82

Razão Social: PREFEITURA MUNICIPAL DE AMAJARI

Porte da Empresa: Entidade Pública

CARACTERIZAÇÃO DO PROJETO

Setor: Outras

Tipologia: Outras

Nome do Empreendimento: CONSTRUÇÃO DE 03 (TRÊS) GALPÕES MEDINDO 112M2, PARA CRIAÇÃO DE FRANGOS EM COMUNIDADES INDÍGENAS.

Descrição do Projeto (Atividade/Empreendimento): As Comunidade Indígenas Três corações, Comunidade Araçá, Comunidade nova Vida, e Comunidade da Sede Amajari, fazem parte do Município de Amajari - Roraima. Tem como principais características fisiográficas o relevo serrano e vegetação típica do Cerrado. As principais fontes de renda são as atividades, pequenos produtores rurais, as aposentadorias e os programas de distribuição de renda do Governo Federal. A população das comunidades onde serão implantados este projeto é, na sua maioria índio. As mulheres são responsáveis pela segurança alimentar das famílias e crianças já que geralmente são elas que cuidam das hortas, pomares, criações de porcos e galinhas. A baixa renda e o problema da desnutrição assolam as famílias das comunidades a que esse projeto é direcionado. A falta de produção própria que possam satisfazer as necessidades alimentares e nutricionais das famílias concorrem para tornar a situação mais insustentável. A implantação deste Aviário de Corte tem os objetivos de promover melhorias na qualidade alimentar e realizar transferência de tecnologias aos agricultores familiares, tendo-se em vista que é uma atividade que possibilita a diversificação dos sistemas de produção tradicionais da agricultura familiar. O manejo proposto na implantação deste aviário, aliado ao uso de estruturas de produção qualificadas, estimulará a obtenção de novos mercados para a produção da agricultura familiar, favorecendo a geração de renda e agregação de valor neste segmento de produção e conseqüentemente avanço na busca da inclusão social.

LOCALIZAÇÃO DO EMPREENDIMENTO E DA ÁREA DE ESTUDO PROPOSTA

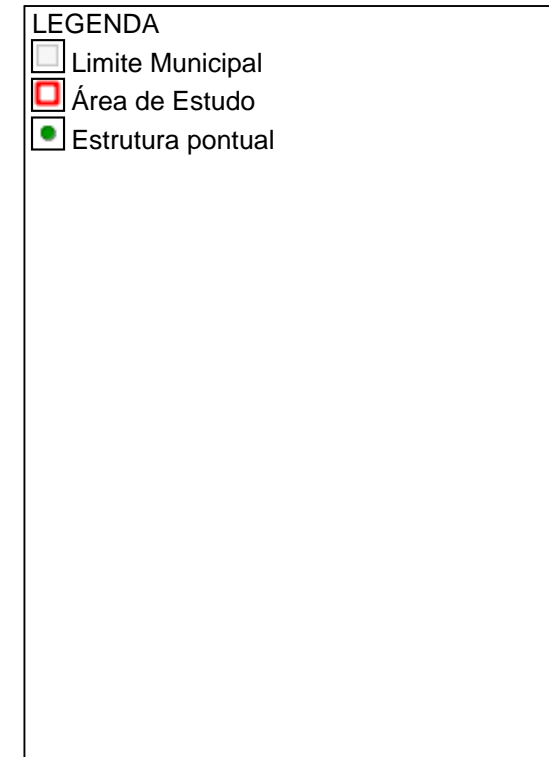
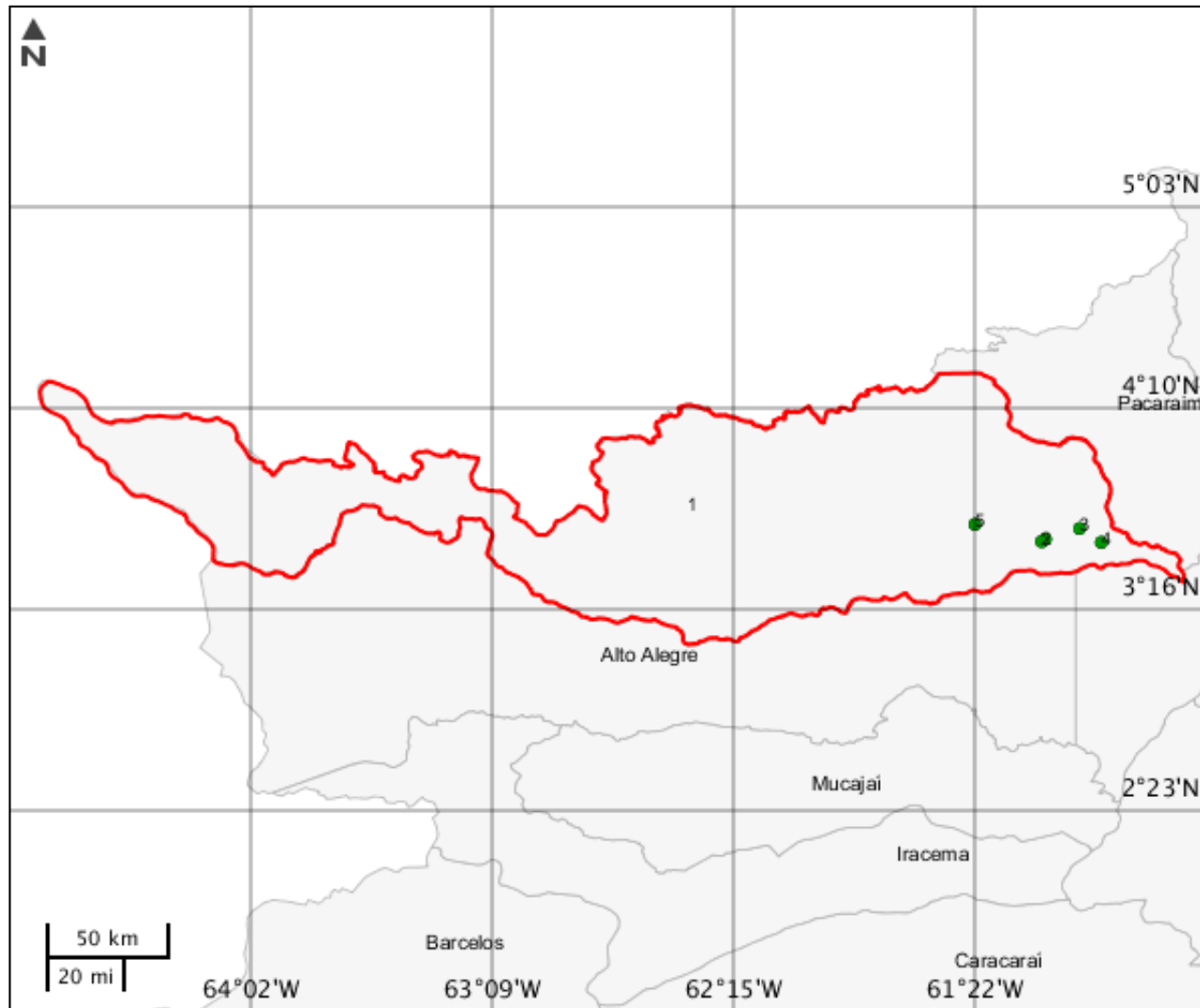

ELEMENTOS DO PROJETO**Área de Estudo****Estrutura 1****Estrutura pontual****Estrutura 2**

Nome	Descrição	Tipo intervenção	Situação
Maloca Araca	Comunidade a ser contemplada pelo projeto de implantacao de um aviario de corte	Implantação	Em projeto

Estrutura 3

Nome	Descrição	Tipo intervenção	Situação
Tres Coracoes	Comunidade a ser contemplada pelo projeto de implantacao de um aviario de corte	Implantação	Em projeto

Estrutura 4

Nome	Descrição	Tipo intervenção	Situação
Comunidade Nova Vida	Comunidade a ser contemplada pelo projeto de implantacao de um aviario de corte	Implantação	Em projeto

Estrutura 5

Nome	Descrição	Tipo intervenção	Situação
Sede de Amajari	Comunidade a ser contemplada pelo projeto de implantacao de um aviario de corte	Implantação	Em projeto

Estrutura 6

Nome	Descrição	Tipo intervenção	Situação
Maloca Araca	Comunidade a ser contemplada pelo projeto de implantacao de um aviario de corte	Implantação	Em projeto

CARACTERIZAR ÁREA DE ESTUDO - MAPAS TEMÁTICOS

Mapa Temático Cursos d'água

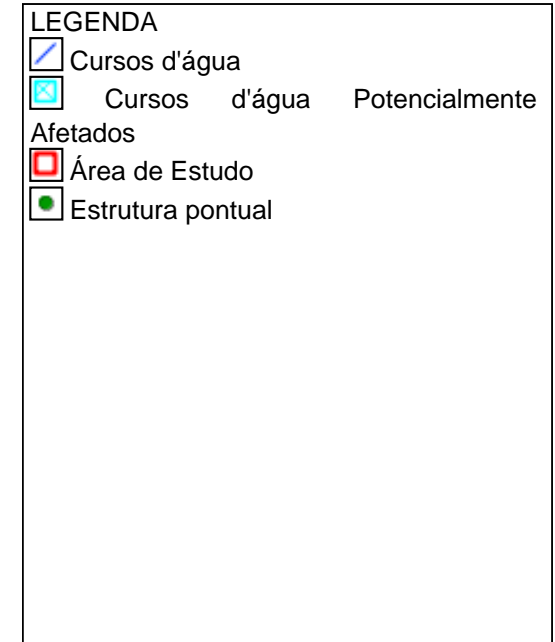
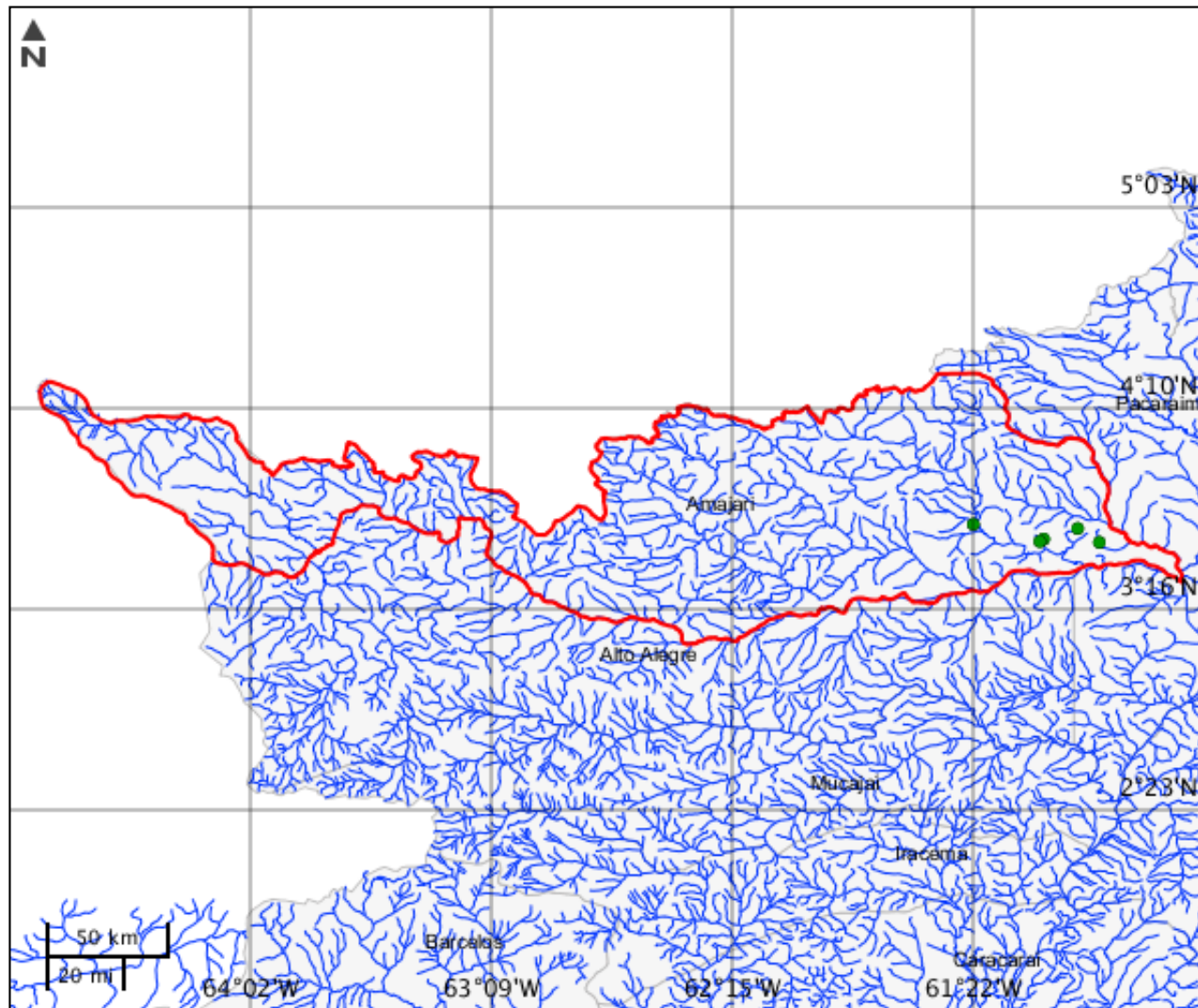

Cursos d'água

Nenhum alvo potencial foi declarado pelo empreendedor para esse tema.

Mapa Temático Massa d'água

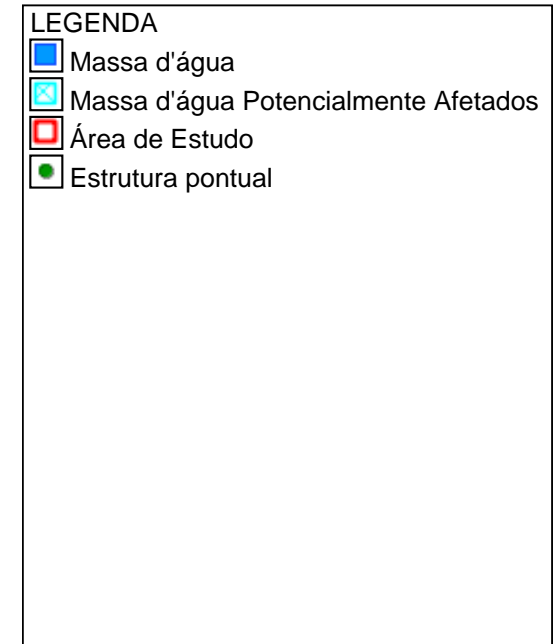
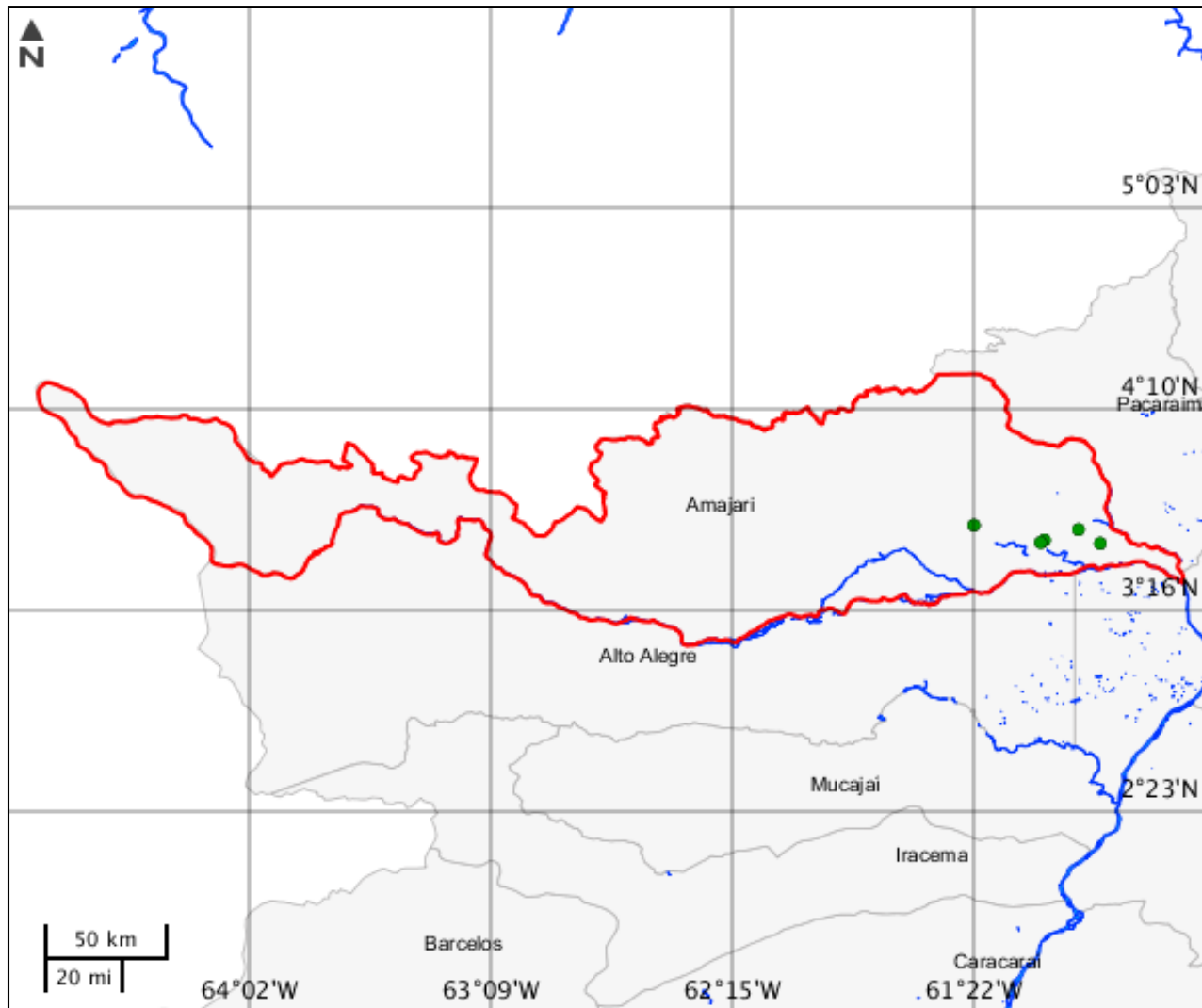

Massa d'água

Nenhum alvo potencial foi declarado pelo empreendedor para esse tema.

Mapa Temático Municípios

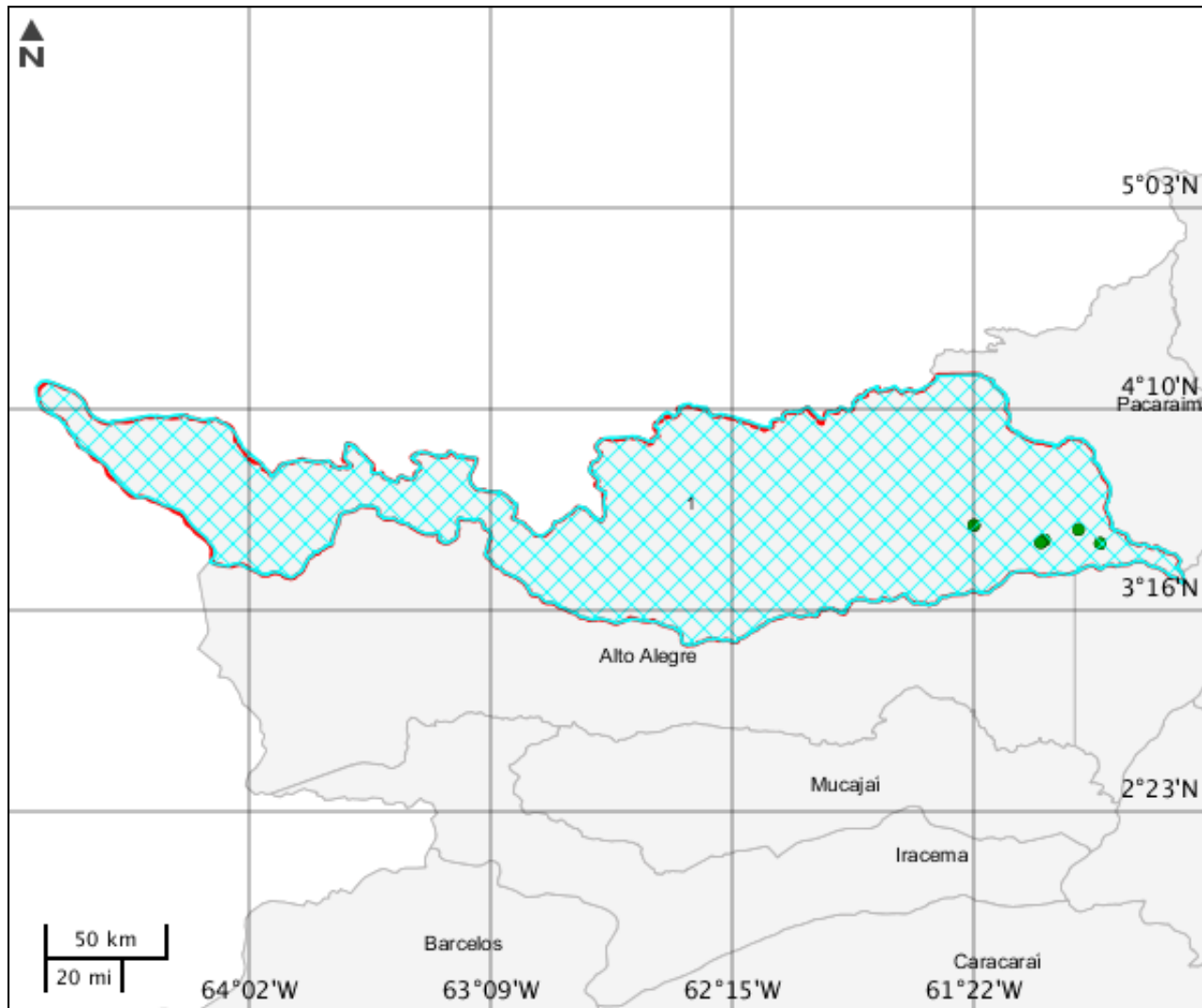

Municípios			
	Código município	Nome	Sigla UF
1	1400027	Amajari	RR

Mapa Temático Terras indígenas

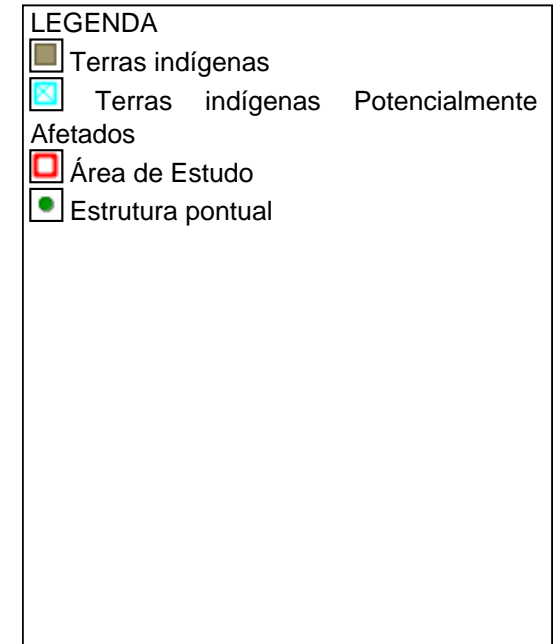
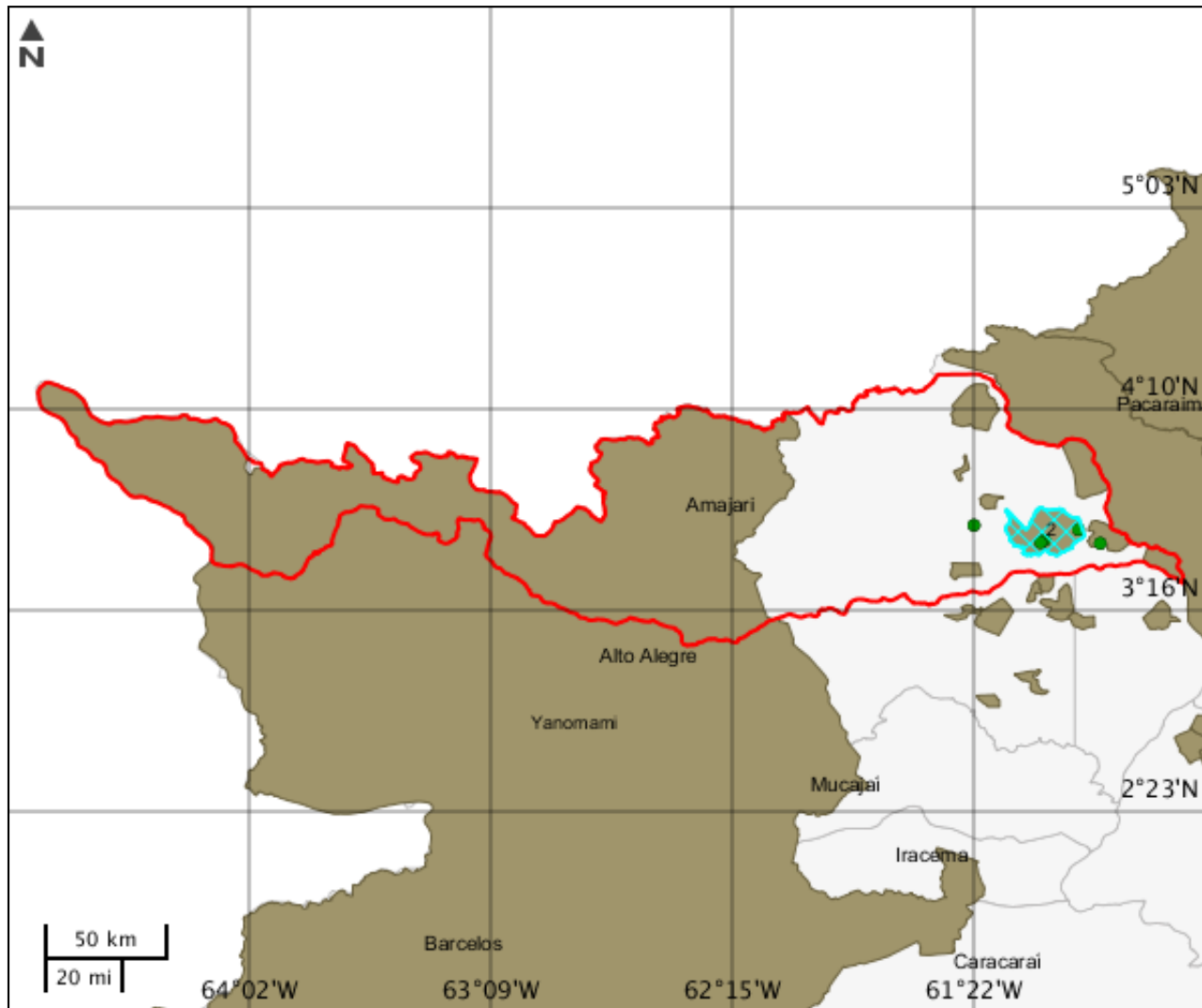

Terras indígenas

	Área indígena	Terra Indígena	Tipo área indígena	Grupo étnico	População	Área	Situação espacial da área	Área em revisão	Observações
1	Araçá	Araçá	TI	Makuxi, Wapixana	308	50018.3	Principal	0	sem observação
2	Araçá	Araçá	TI	Makuxi, Wapixana	308	50018.3	Principal	0	sem observação

Mapa Temático Unidades de conservação

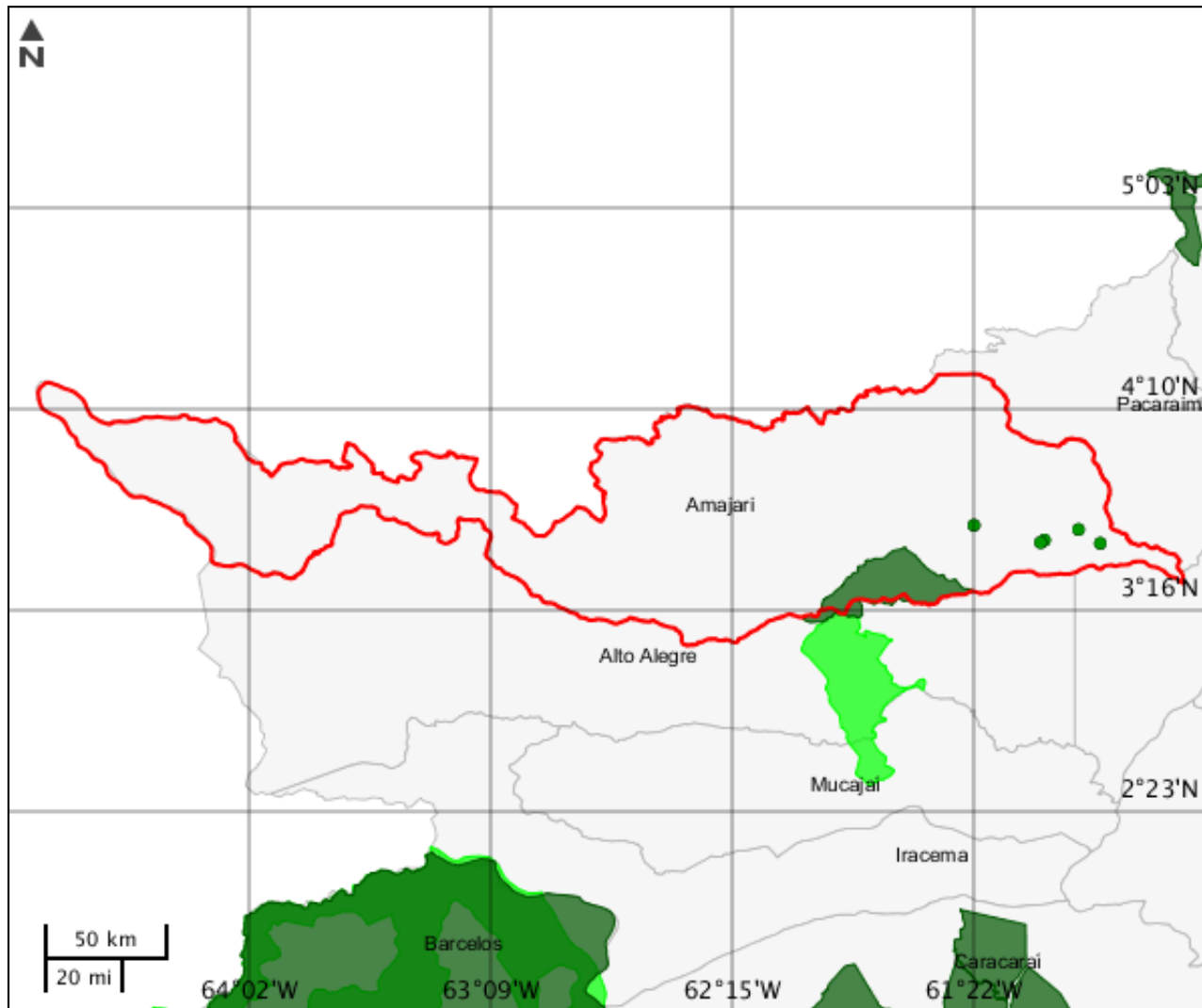

LEGENDA

Unidades de conservação

- Unidade de Proteção Integral
- Unidade de Uso Sustentável

UC Potencialmente Afetado(s)

- Área de Estudo
- Estrutura pontual
- UC Desenhadas

Unidades de conservação

Nenhum alvo potencial foi declarado pelo empreendedor para esse tema.

Mapa Temático Amazônia legal

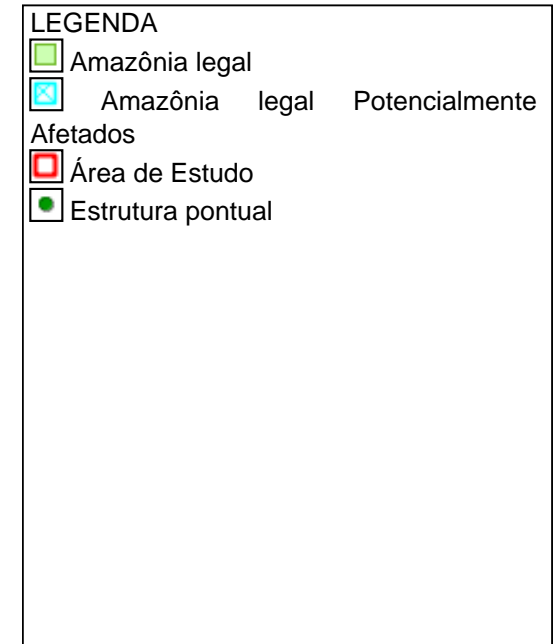
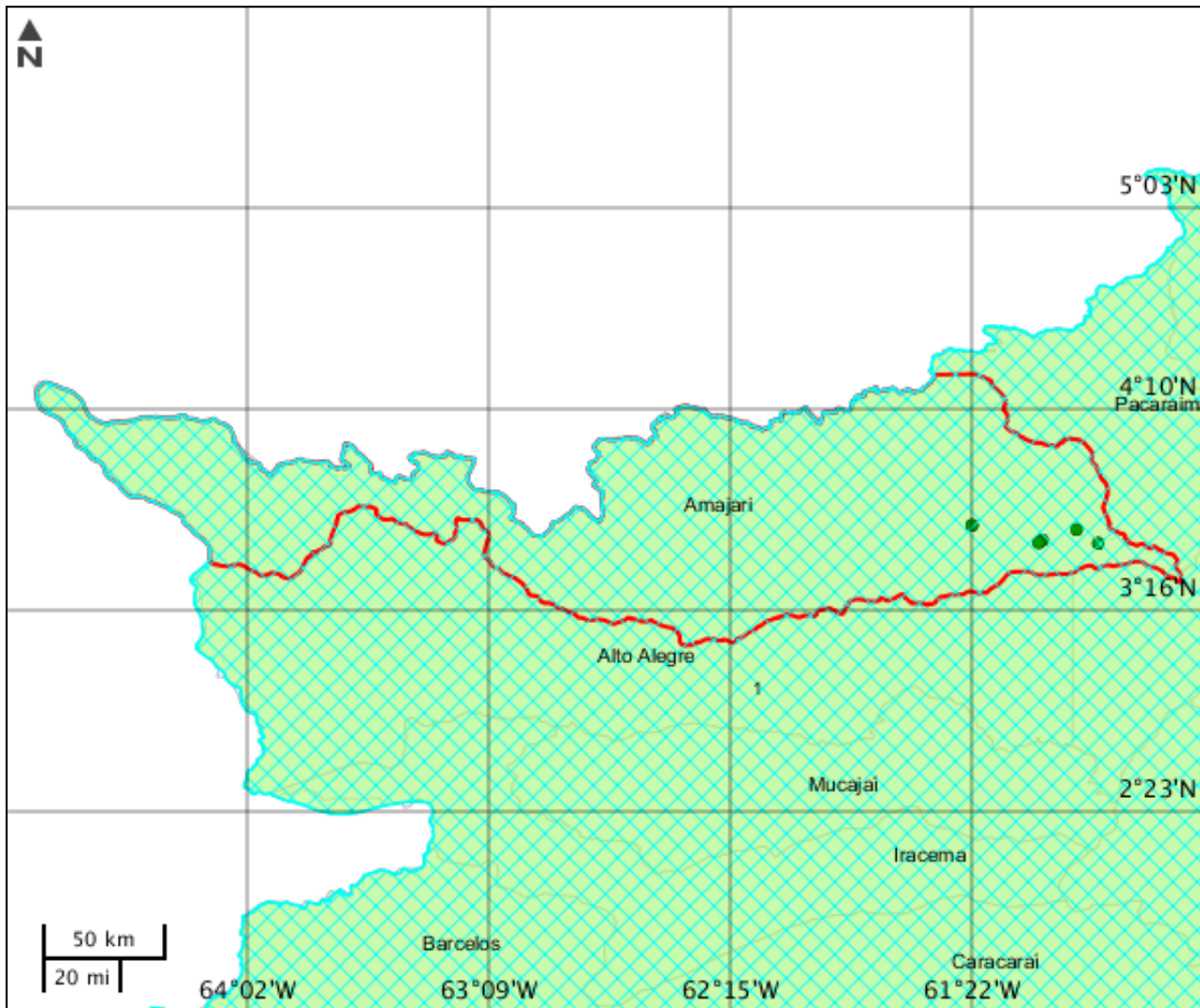

CARACTERIZAR ÁREA DE ESTUDO - QUESTIONÁRIO**Meio Biótico**

- Sim Não - Há previsão de impacto ambiental (direto ou indireto) à unidades de conservação de proteção integral, nos termos da legislação vigente?
- Sim Não - Há previsão de impacto ambiental (direto ou indireto) à sítios de reprodução e descanso identificados nas rotas de aves migratórias; endemismo restrito e espécies ameaçadas de extinção reconhecidas oficialmente?
- Sim Não - Há previsão de supressão de vegetação nativa na área do empreendimento?
- Sim Não - Há previsão de supressão de vegetação primária ou secundária em estágio avançado de regeneração da Mata Atlântica?

Meio Socioeconômico

- Sim Não - Há previsão de impacto (direto ou indireto) em Terras Indígenas, nos termos da legislação vigente?
- Sim Não - Há previsão de impacto (direto ou indireto) em Terras Quilombolas, nos termos da legislação vigente?
- Sim Não - Há previsão de impacto ambiental (direto ou indireto) em bens culturais acautelados em âmbito Federal, nos termos da legislação vigente?
- Sim Não - O empreendimento está localizado em Município pertencentes às áreas de risco ou endêmicas para malária?
- Sim Não - Há previsão de remoção de população que implique na inviabilização da comunidade?
- Sim Não - Há previsão de impacto socioambiental (direto ou indireto) nas atividades tradicionais, culturais, sociais, econômicas ou de lazer?
- Sim Não - Há previsão de impacto (direto ou indireto) em área urbana?
- Sim Não - Há previsão de impacto (direto ou indireto) em centro histórico urbano?
- Sim Não - Há previsão de impacto (direto ou indireto) em centro histórico tombado?

Meio Físico

- Sim Não - Há previsão de impacto (direto ou indireto) em meio aquático?
- Sim Não - Há previsão de impacto (direto ou indireto) em Cavidades Naturais Subterrâneas?
- Sim Não - Há registros de ocorrência de sismos na região do empreendimento?
- Sim Não - Há registros de dados meteorológicos e/ou da qualidade do ar na região do empreendimento?

INFORMAÇÕES COMPLEMENTARES

Processos Existentes em Órgãos Federais

Instituição : Fundação Nacional do Índio - Funai

Nº Processo : 08620.021419/2017-66

Documentos Autorizativos				
Tipo Documento	Nº Documento	Data de Emissão	Data de Vencimento	Data de Observações
AUTORIZAÇÃO OBRAS EM TERRAS INDÍGENAS	Nº 42/2017/PRES/FUNAI	28/11/2017	28/05/2019	

Este formulário de Solicitação de Licenciamento Ambiental (Ficha de Caracterização de Atividades - FCA) deve ser preenchido integralmente.

Todas as informações declaradas são de responsabilidade do empreendedor e empresa detentora da titularidade do empreendimento (CNPJ).

A omissão ou declaração falsa de informações impedirá a análise desta solicitação de licenciamento ambiental pelo IBAMA, sem prejuízo a outras penalidades previstas no Decreto-lei nº 2848/1940 (Código Penal) e Lei 9.605/1998 (Crimes Ambientais).

A Ficha de Caracterização de Atividades (FCA) é o documento eletrônico a ser preenchido para a Solicitação de Instauração de Processo de Licenciamento. A FCA não poderá ser editada após a confirmação de conclusão envio ao IBAMA.