



FICHA DE CARACTERIZAÇÃO DE ATIVIDADE - FCA

FCA nº : 145565/2018

Data do Protocolo da FCA : 15/05/2018

Nº Acompanhamento : 0015afb5954c8882

DADOS DO INTERESSADO

Empreendedor: PREFEITURA MUNICIPAL DE NORMANDIA

CNPJ: 04.056.222/0001-87

Razão Social: PREFEITURA MUNICIPAL DE NORMANDIA

Porte da Empresa: Entidade Pública

CARACTERIZAÇÃO DO PROJETO

Setor: Energia

Tipologia: Linha de Transmissão



Nome do Empreendimento: ONSTRUÇÃO DE REDE MONOFÁSICA SISTEMA MRT 7,96 KVA, INCLUINDO RAMAL DE INTERLIGAÇÃO QUIT DE SUBESTAÇÃO 5KVA PARA BENEFICIAR AS COMUNIDADES INDÍGENAS SANTA CRUZ, COMUNIDADE INDÍGENA PIABA E COMUNIDADE INDÍGENA REFORMA NO MUNICÍPIO DE NORMANDIA.

Descrição do Projeto (Atividade/Empreendimento): O sistema proposto consiste de implantação da rede Elétrica da Comunidade Indígena Santa Cruz e Comunidade Indígena Reforma através de Uma Geração Térmica, sendo suas estruturas em concreto de 11m e cabeamento de 1/0AWG e 2AWG CAA, sistema trifásico. O Objeto compreende a CONSTRUÇÃO DE REDE MONOFÁSICA SISTEMA MRT 7,96 KVA, INCLUINDO RAMAL DE INTERLIGAÇÃO QUIT DE SUBESTAÇÃO 5KVA PARA BENEFICIAR AS COMUNIDADES INDÍGENAS DO MUNICÍPIO DE NORMANDIA. Os serviços incluem a construção de rede elétrica trifásica e monofásica, sistema de distribuição em baixa tensão, construção de subestação monofásica e trifásica além, do sistema de proteção e construção de padrão de medição de entrada, kit instalação interno no ambiente das residências, instalação de conjunto para-raios e aterramento para melhoria na proteção do sistema, estaiamento em estruturas e limpeza de faixa para instalação e limpeza de faixa para instalação dos serviços conforme indicados nos projetos. A construção do objeto seguirá o dimensionamento e as representações em plantas por trechos ou Comunidades conforme ilustrado no projeto.

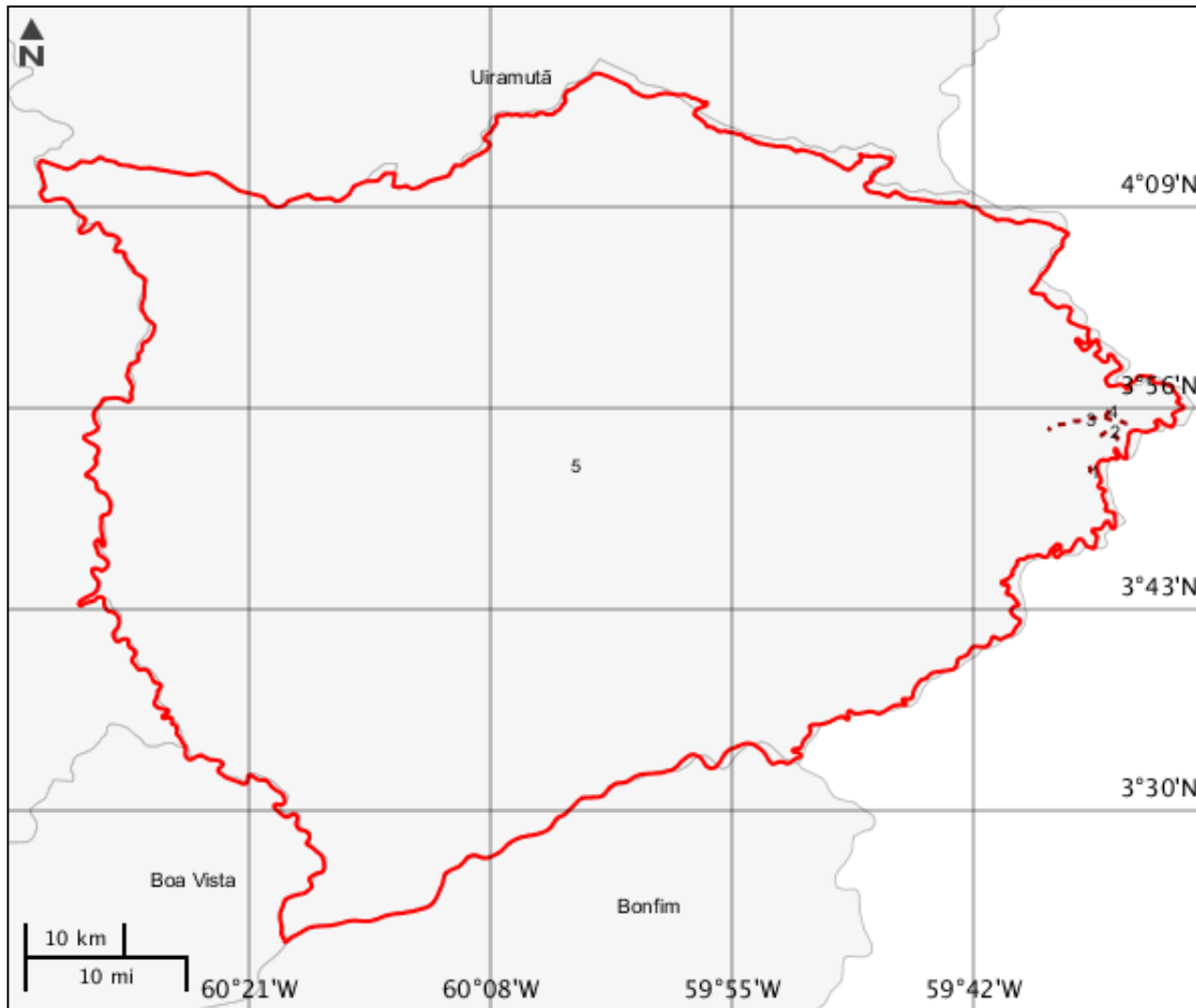
LOCALIZAÇÃO DO EMPREENDIMENTO E DA ÁREA DE ESTUDO PROPOSTA



LEGENDA

-  Limite Municipal
-  Trecho de energia
-  Área de Estudo

ELEMENTOS DO PROJETO

Área de Estudo

Estrutura 5

Trecho de energia

Estrutura 1

Tipo linha	Extensão (km)	Km inicial	Km final
Transmissão	1,5	0	1,5
Tensão (kV)	Tipo circuito	Corredor de LTs?	Desc faixa
796	Simples	Não	Consiste no transporte de energia elétrica, por meio de linhas de transmissão, subestações e equipamentos associados PARA COMUNIDADE REFORMA
Tipo intervenção	Situação	-	-
Implantação	Em projeto	-	-

Estrutura 2

Tipo linha	Extensão (km)	Km inicial	Km final
Transmissão	3	0	3
Tensão (kV)	Tipo circuito	Corredor de LTs?	Desc faixa
796	Simples	Não	Consiste no transporte de energia elétrica, por meio de linhas de transmissão, subestações e equipamentos associados PARA COMUNIDADE PIABA
Tipo intervenção	Situação	-	-
Implantação	Em projeto	-	-

Estrutura 3

Tipo linha	Extensão (km)	Km inicial	Km final
------------	---------------	------------	----------

Transmissão	8,5	0	8,5
Tensão (kV)	Tipo circuito	Corredor de LTs?	Desc faixa
796	Simplex	Não	Consiste no transporte de energia elétrica, por meio de linhas de transmissão, subestações e equipamentos associados PARA COMUNIDADE SANTA CRUZ
Tipo intervenção	Situação	-	-
Implantação	Em projeto	-	-

Estrutura 4			
Tipo linha	Extensão (km)	Km inicial	Km final
Transmissão	1,6	0	1,6
Tensão (kV)	Tipo circuito	Corredor de LTs?	Desc faixa
796	Simplex	Não	Consiste no transporte de energia elétrica, por meio de linhas de transmissão, subestações e equipamentos associados PARA COMUNIDADE SERRA GRANDE
Tipo intervenção	Situação	-	-
Implantação	Em projeto	-	-

CARACTERIZAR ÁREA DE ESTUDO - MAPAS TEMÁTICOS

Mapa Temático Cursos d'água

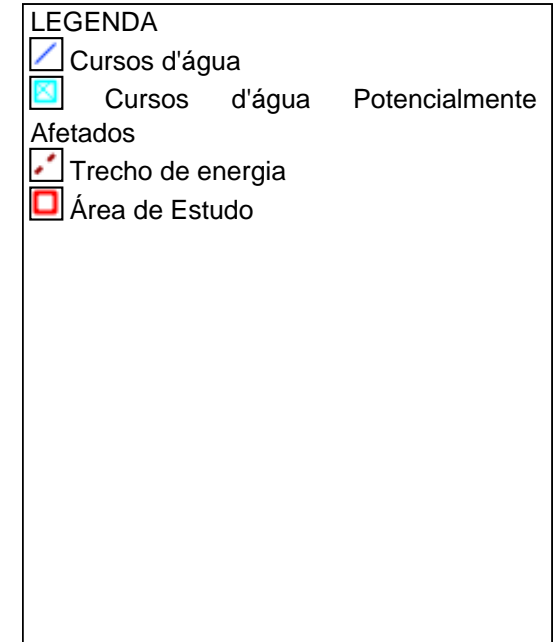
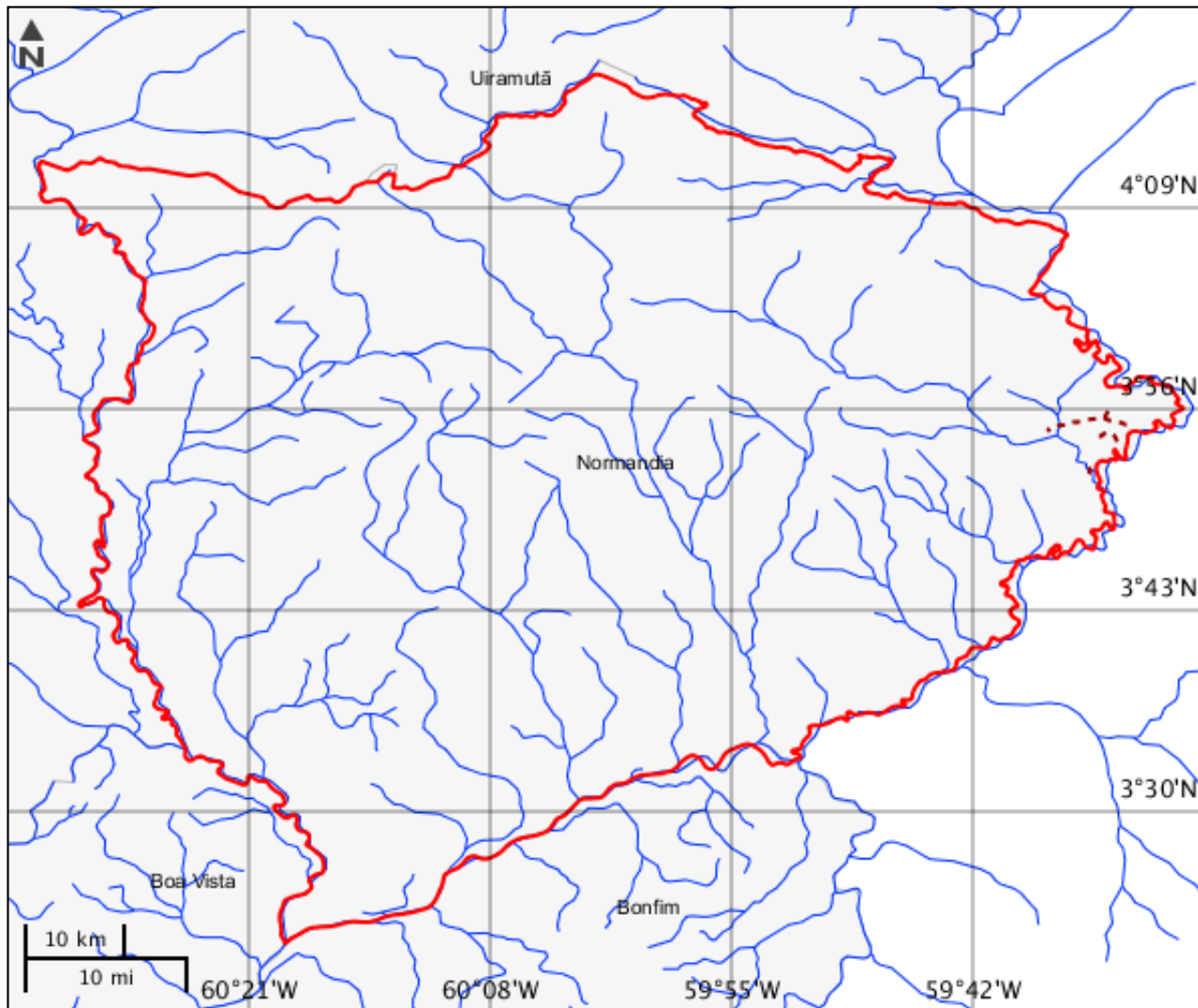

Cursos d'água

Nenhum alvo potencial foi declarado pelo empreendedor para esse tema.

Mapa Temático Massa d'água

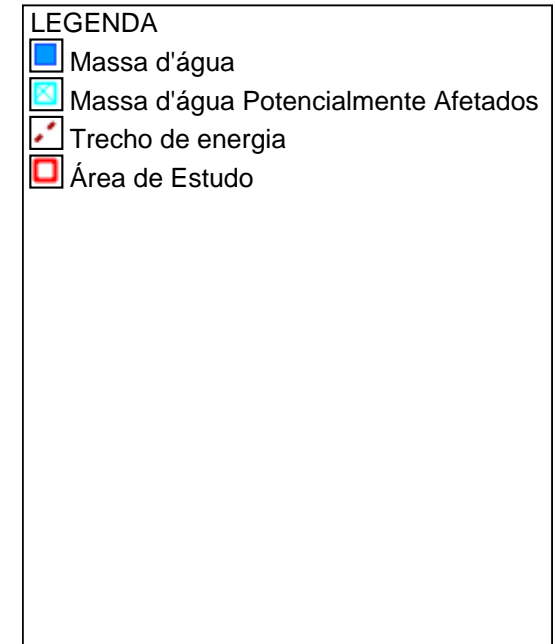
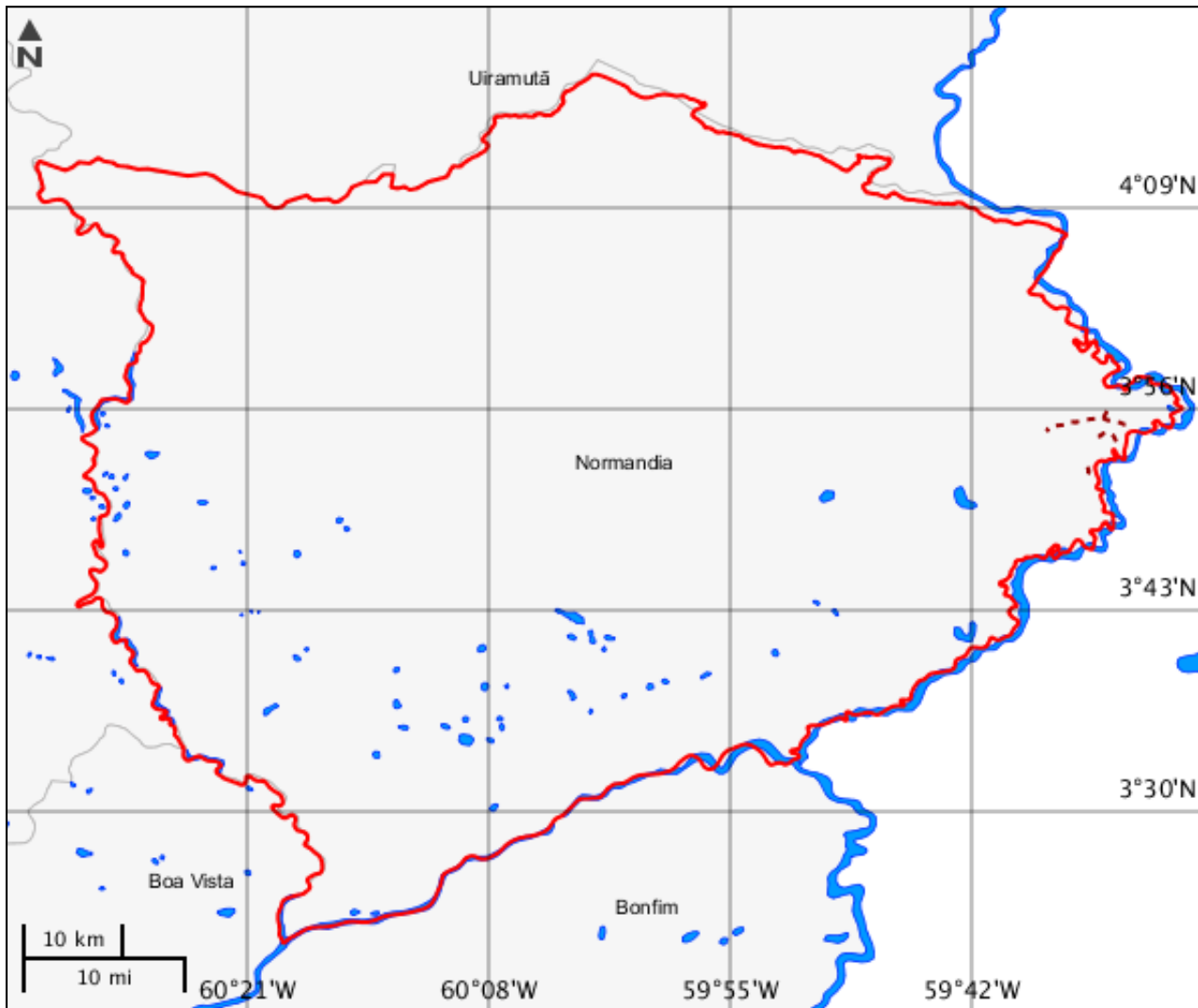

Massa d'água

Nenhum alvo potencial foi declarado pelo empreendedor para esse tema.

Mapa Temático Municípios

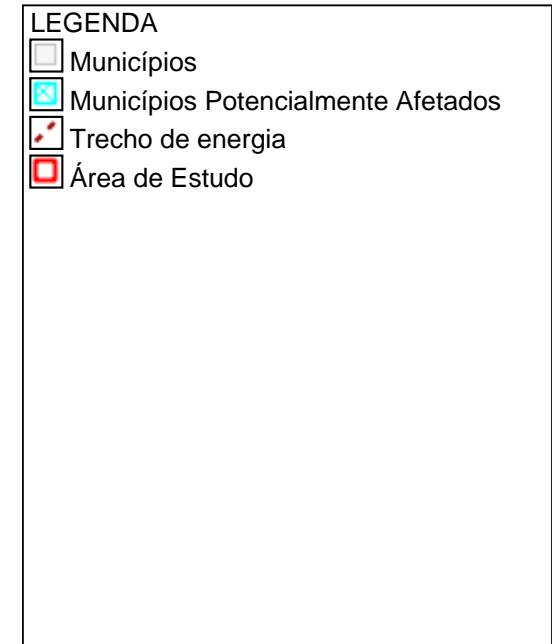
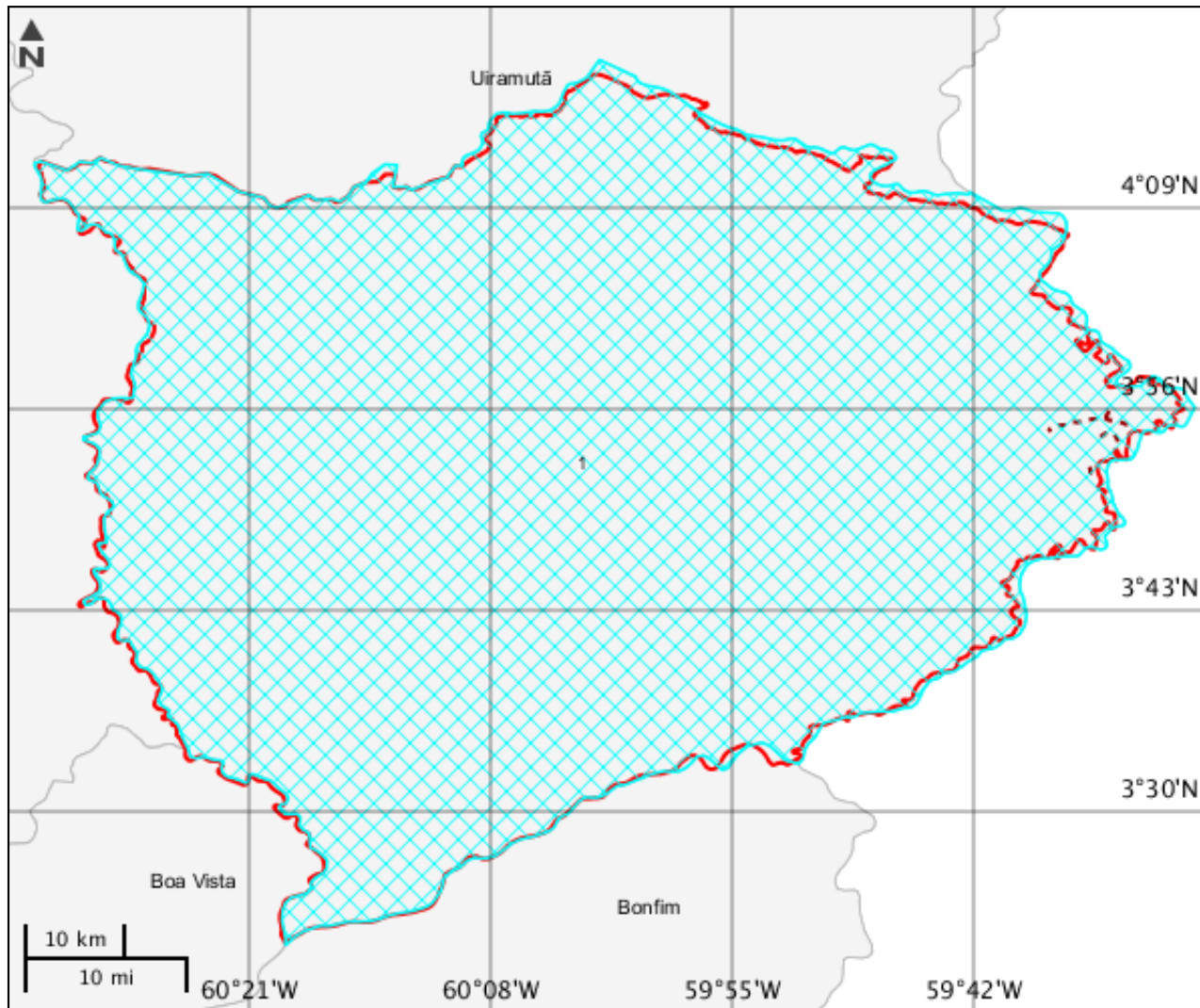

Municípios			
	Código município	Nome	Sigla UF
1	1400407	Normandia	RR

Mapa Temático Terras indígenas

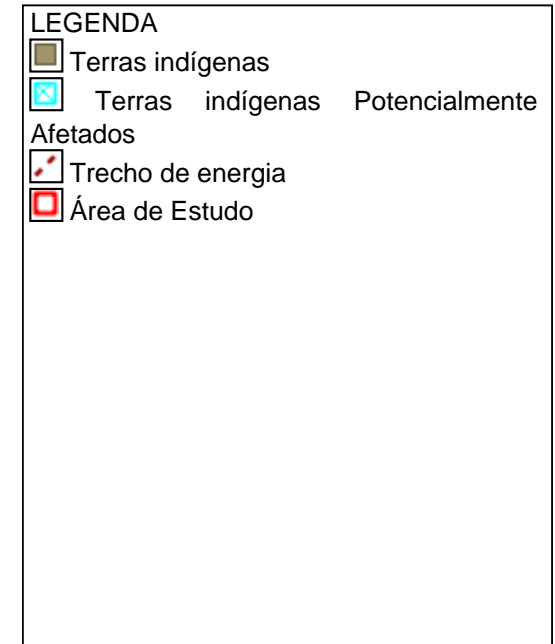
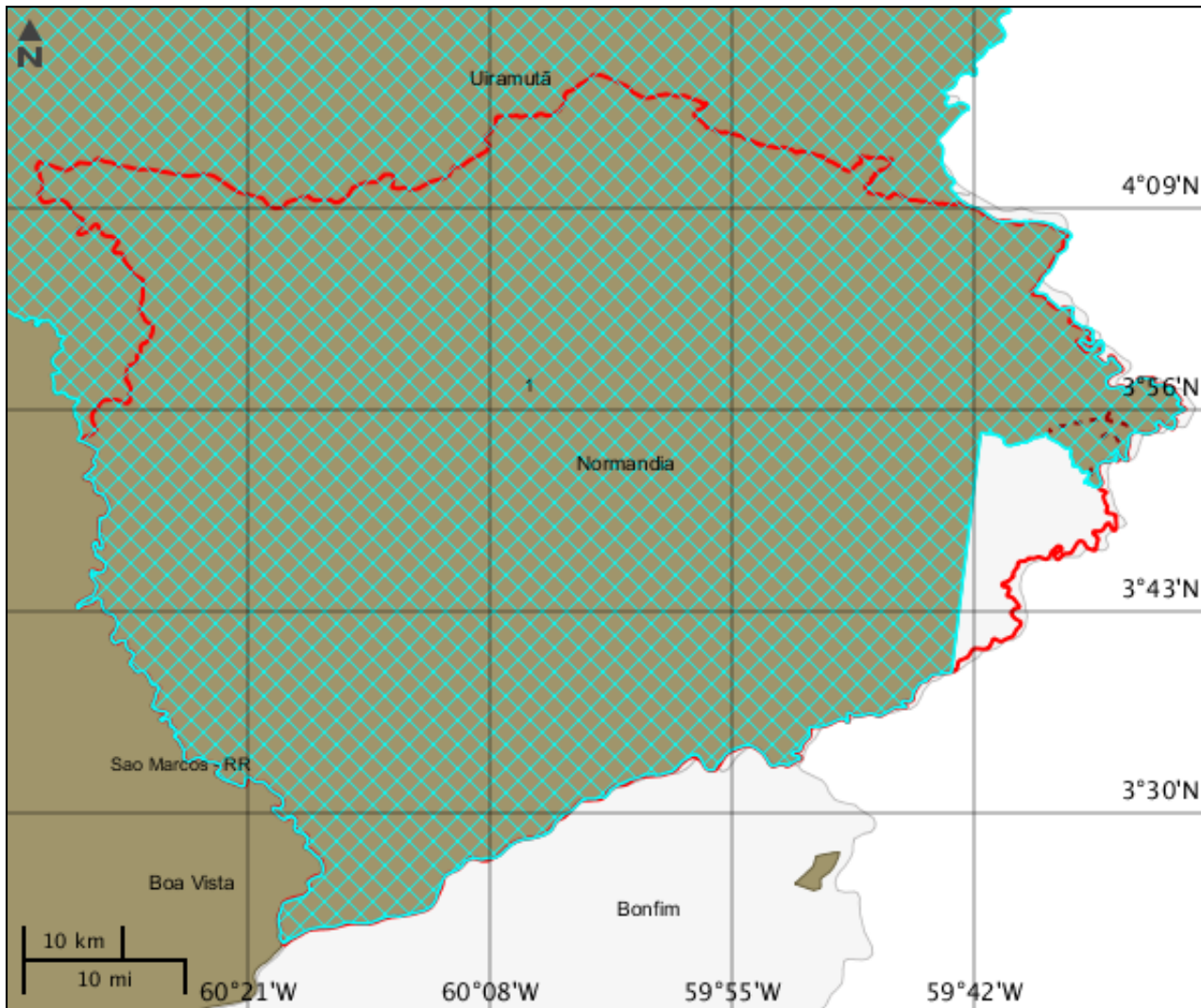

Terras indígenas

	Área indígena	Terra Indígena	Tipo área indígena	Grupo étnico	População	Área	Situação espacial da área	Área em revisão	Observações
1	Raposa Serra do Sol	Raposa Serra do Sol	TI	Taurepang, Makuxi, Ingarikó, Patamona, Wapixana	9688	1747460	Principal	0	sem observação

Mapa Temático Unidades de conservação

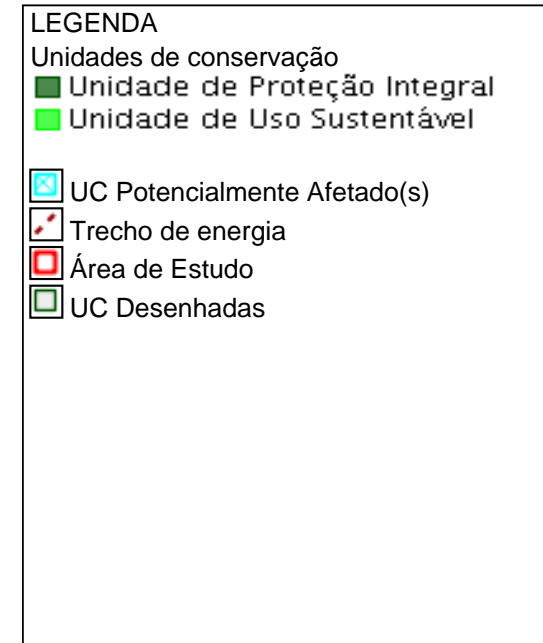
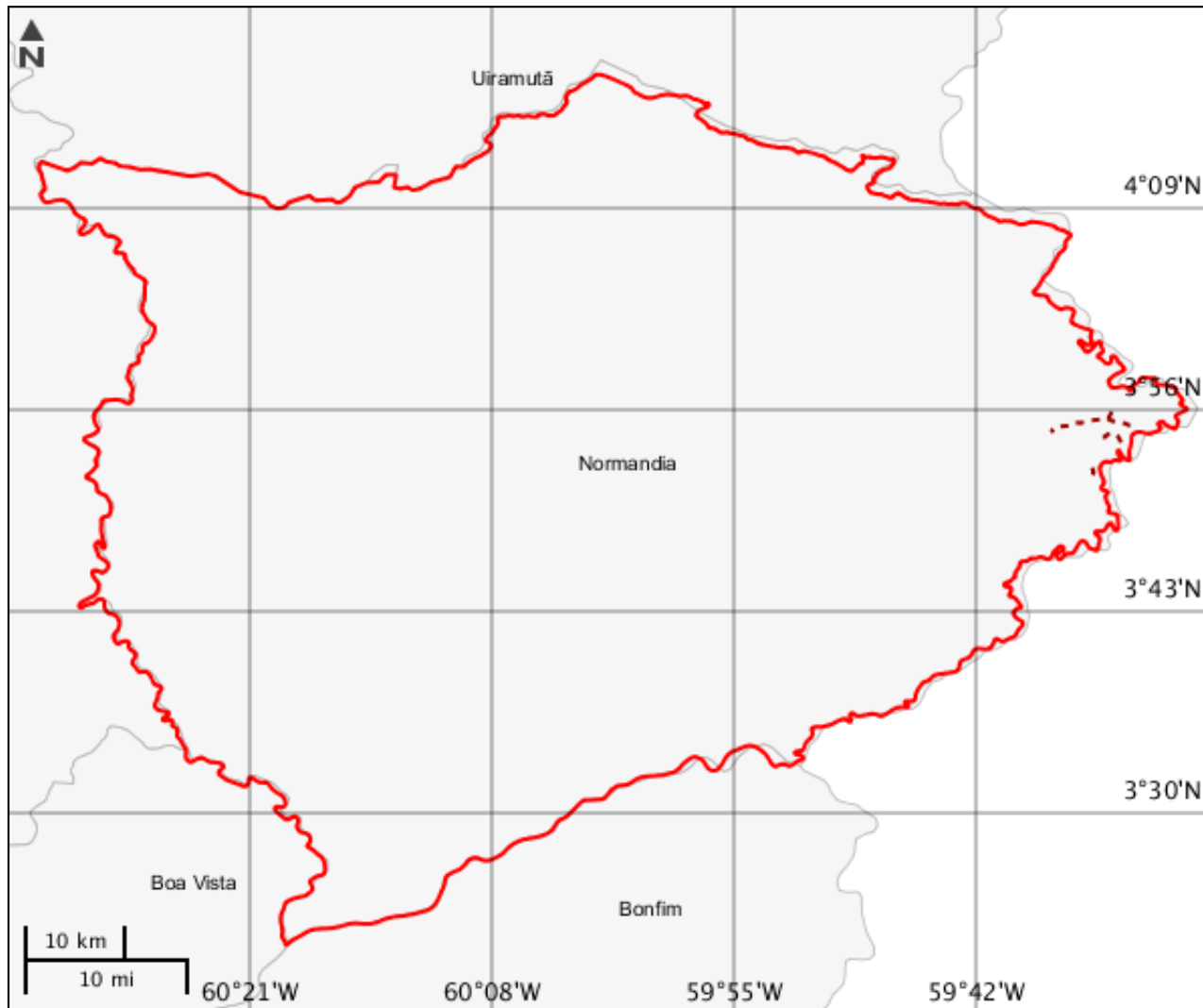

Unidades de conservação

Nenhum alvo potencial foi declarado pelo empreendedor para esse tema.

Mapa Temático Amazônia legal

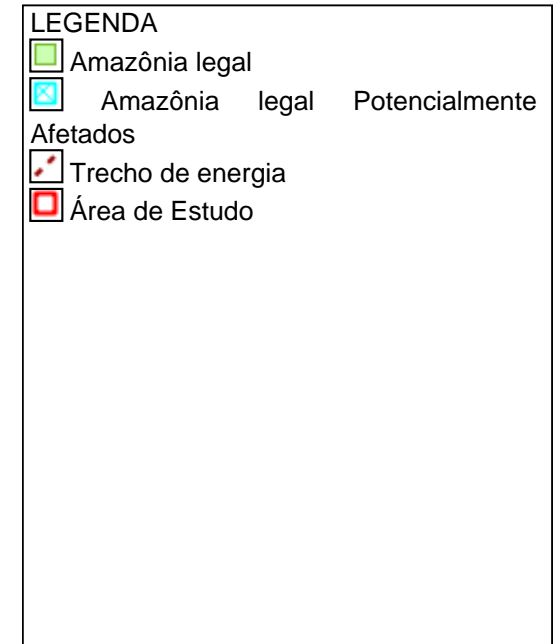
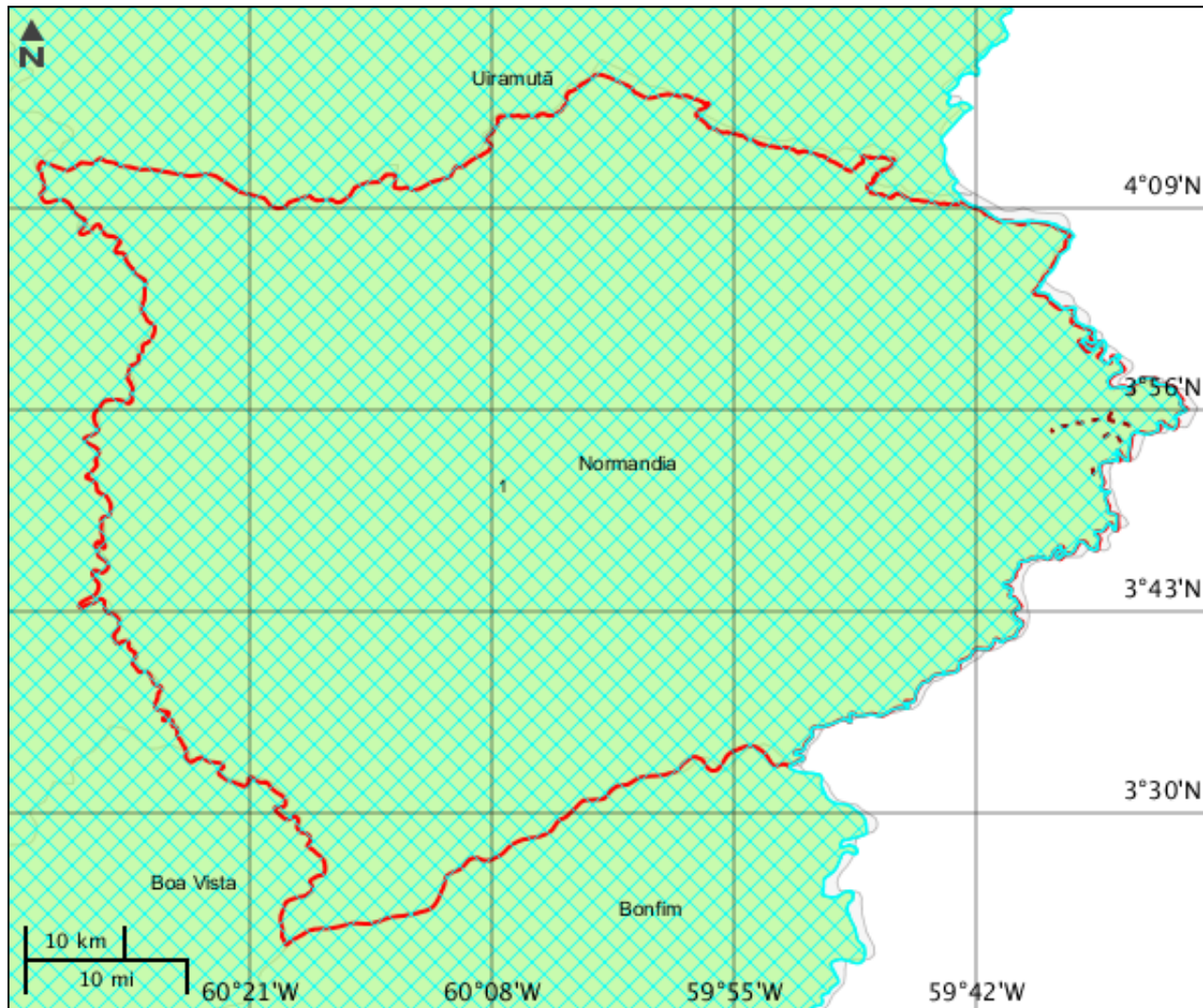

CARACTERIZAR ÁREA DE ESTUDO - QUESTIONÁRIO**Meio Biótico**

- Sim Não - Há previsão de impacto ambiental (direto ou indireto) à unidades de conservação de proteção integral, nos termos da Resolução Conama nº 428/2010?
- Sim Não - O empreendimento localiza-se em uma região de lacuna de dados biológicos, considerando os levantamentos técnicos e científicos registrados na literatura?
- Sim Não - Há grande contínuo florestal na região do empreendimento?
- Sim Não - Há previsão de impacto ambiental (direto ou indireto) à sítios de reprodução e descanso identificados nas rotas de aves migratórias?
- Sim Não - Há previsão de impacto ambiental (direto ou indireto) à sítios com endemismo restrito ou que abrigam espécies da fauna e flora ameaçadas de extinção reconhecidas oficialmente?
- Sim Não - Há previsão de supressão de vegetação nativa na Área Diretamente Afetada pelo empreendimento?
- Sim Não - Há previsão de supressão de vegetação nativa arbórea acima de 30% da área total da faixa de servidão definida pela Declaração de Utilidade Pública ou de acordo com a norma ABNT NBR 5422/1985 e suas atualizações, conforme o caso?
- Sim Não - Há previsão de supressão de vegetação nativa arbórea acima de 60% da área total da faixa de servidão definida pela Declaração de Utilidade Pública ou de acordo com a norma ABNT NBR 5422/1985 e suas atualizações, conforme o caso?
- Sim Não - Há previsão de supressão de vegetação nativa primária ou secundária em estágio avançado de regeneração da Mata Atlântica?

Meio Socioeconômico

- Sim Não - Há previsão de impacto (direto ou indireto) em Terras Indígenas, nos termos da legislação vigente?
- Sim Não - Há previsão de impacto (direto ou indireto) em Terras Quilombolas, nos termos da legislação vigente?
- Sim Não - Há previsão de impacto ambiental (direto ou indireto) à outras populações tradicionais?
- Sim Não - Há previsão de impacto ambiental (direto ou indireto) em bens culturais acautelados em âmbito Federal, nos termos da legislação vigente?
- Sim Não - Na área atingida pelo empreendimento, há predomínio de pequenas propriedades rurais?
- Sim Não - O empreendimento está localizado em município pertencentes às áreas de risco ou endêmicas para malária?
- Sim Não - Há previsão de impacto socioambiental (direto ou indireto) nas atividades tradicionais, culturais, sociais, econômicas ou de lazer?
- Sim Não - O empreendimento intercepta área urbana consolidada ou em expansão, considerando os Planos Diretores de Ordenamento Territoriais (PDOTs) aprovados nos municípios ou no Distrito Federal, se for o caso?
- Sim Não - Há previsão de remoção de população que implique na inviabilização da comunidade e/ou sua completa remoção?
- Sim Não - O empreendimento afetará áreas ou bens considerados patrimônio histórico, cultural, de lazer ou turístico?
- Sim Não - Há previsão de impacto (direto ou indireto) em área urbana?

- Sim Não - Há previsão de impacto (direto ou indireto) em centro histórico urbano?
- Sim Não - Há previsão de impacto (direto ou indireto) em centro histórico tombado?

Meio Físico

- Sim Não - Há previsão de impacto (direto ou indireto) em meio aquático?
- Sim Não - Há previsão de impacto (direto ou indireto) em Cavidades Naturais Subterrâneas?
- Sim Não - Há registros de sítios arqueológicos ou paleontológicos na região atingida pelo empreendimento?
- Sim Não - Há previsão de impacto ambiental (direto ou indireto) à área suscetíveis a regimes sazonais ou permanentes de alagamento?
- Sim Não - Há previsão de impacto ambiental (direto ou indireto) à regiões com relevo acidentado e/ou declividade acentuada (serras, escarpas, etc.)?

Outras Informações

- Sim Não - O empreendimento está localizado paralelamente à outros empreendimentos da mesma tipologia, formando corredores de sistemas de transmissão de energia?
- Sim Não - O empreendimento está localizado ao longo de faixa de domínio de rodovias, ferrovias ou outros empreendimentos lineares pré-existentes?

INFORMAÇÕES COMPLEMENTARES

Processos Existentes em Órgãos Federais

Instituição : Fundação Nacional do Índio - Funai

Nº Processo : 087490000042017-00

Documentos Autorizativos				
Tipo Documento	Nº Documento	Data de Emissão	Data de Vencimento	Data de Observações
AUTORIZAÇÃO	16/2017	23/06/2017	31/12/2018	

Este formulário de Solicitação de Licenciamento Ambiental (Ficha de Caracterização de Atividades - FCA) deve ser preenchido integralmente.

Todas as informações declaradas são de responsabilidade do empreendedor e empresa detentora da titularidade do empreendimento (CNPJ).

A omissão ou declaração falsa de informações impedirá a análise desta solicitação de licenciamento ambiental pelo IBAMA, sem prejuízo a outras penalidades previstas no Decreto-lei nº 2848/1940 (Código Penal) e Lei 9.605/1998 (Crimes Ambientais).

A Ficha de Caracterização de Atividades (FCA) é o documento eletrônico a ser preenchido para a Solicitação de Instauração de Processo de Licenciamento. A FCA não poderá ser editada após a confirmação de conclusão envio ao IBAMA.