



FICHA DE CARACTERIZAÇÃO DE ATIVIDADE - FCA

FCA nº : 145517/2018

Data do Protocolo da FCA : 10/05/2018

Nº Acompanhamento : 0015af43f50a17b9

DADOS DO INTERESSADO

Empreendedor: DNIT

CNPJ: 04.892.707/0001-00

Razão Social: DEPARTAMENTO NACIONAL DE INFRA-ESTRUTURA DE TRANSPORTES

Porte da Empresa: Entidade Pública

CARACTERIZAÇÃO DO PROJETO

Setor: Transporte

Tipologia: Estruturas Rodoviárias

Nome do Empreendimento: BR-265/MG - Obras remanescentes

Descrição do Projeto (Atividade/Empreendimento): Trecho: Entr BR-116/356 (Muriaé) - Divisa MG/SP; Subtrecho: 1) Entr MG-265(B) (P/Alpinópolis) - Jacuí; 2) Entr BR-265 (km 540,2) - Alpinópolis Segmento: 1) km 546,8 ao km 603,4; 2) km 0 ao km 2,4 Código SNV: 1) 265BMG400; 265BMG410; 265BMG415; 265BMG417; 2) 265AMG2005. São 6 (seis) segmentos descontínuos, remanescentes da obra de implantação e pavimentação da rodovia BR-265/MG, no subtrecho compreendido entre Entr. MG-265(B) (p/ Alpinópolis) - Jacuí, sendo: Implantação/Melhoramentos: L = 1,54 km; Pavimentação: L= 6,78 km; Implantação de Interseção: L= 1,58 km; Toral: L = 9,9 km. Vale ressaltar que a Consultora contratada fará novos serviços de topografia e, dessa forma, é provável que haja pequenas alterações no estaqueamento e respectivas extensões.

LOCALIZAÇÃO DO EMPREENDIMENTO E DA ÁREA DE ESTUDO PROPOSTA

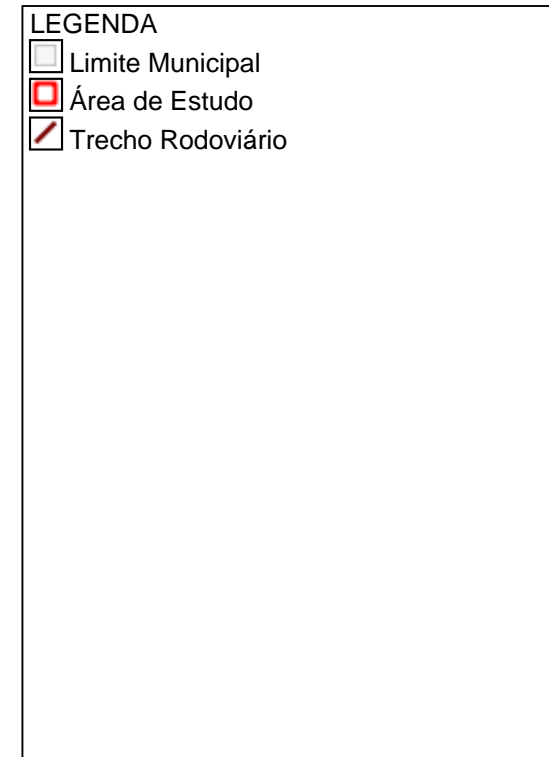
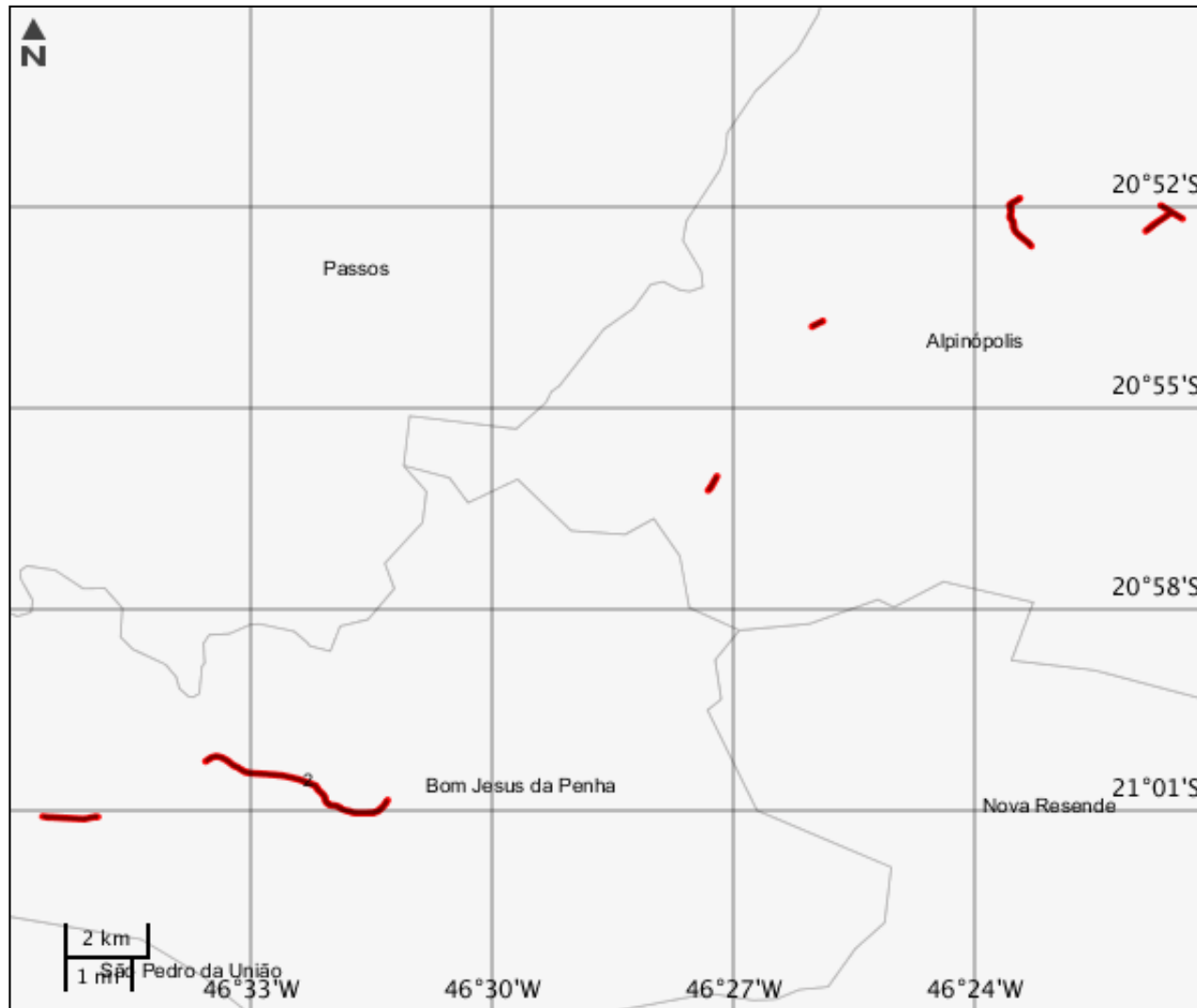

ELEMENTOS DO PROJETO

Área de Estudo

Estrutura 1

Trecho Rodoviário

Estrutura 2



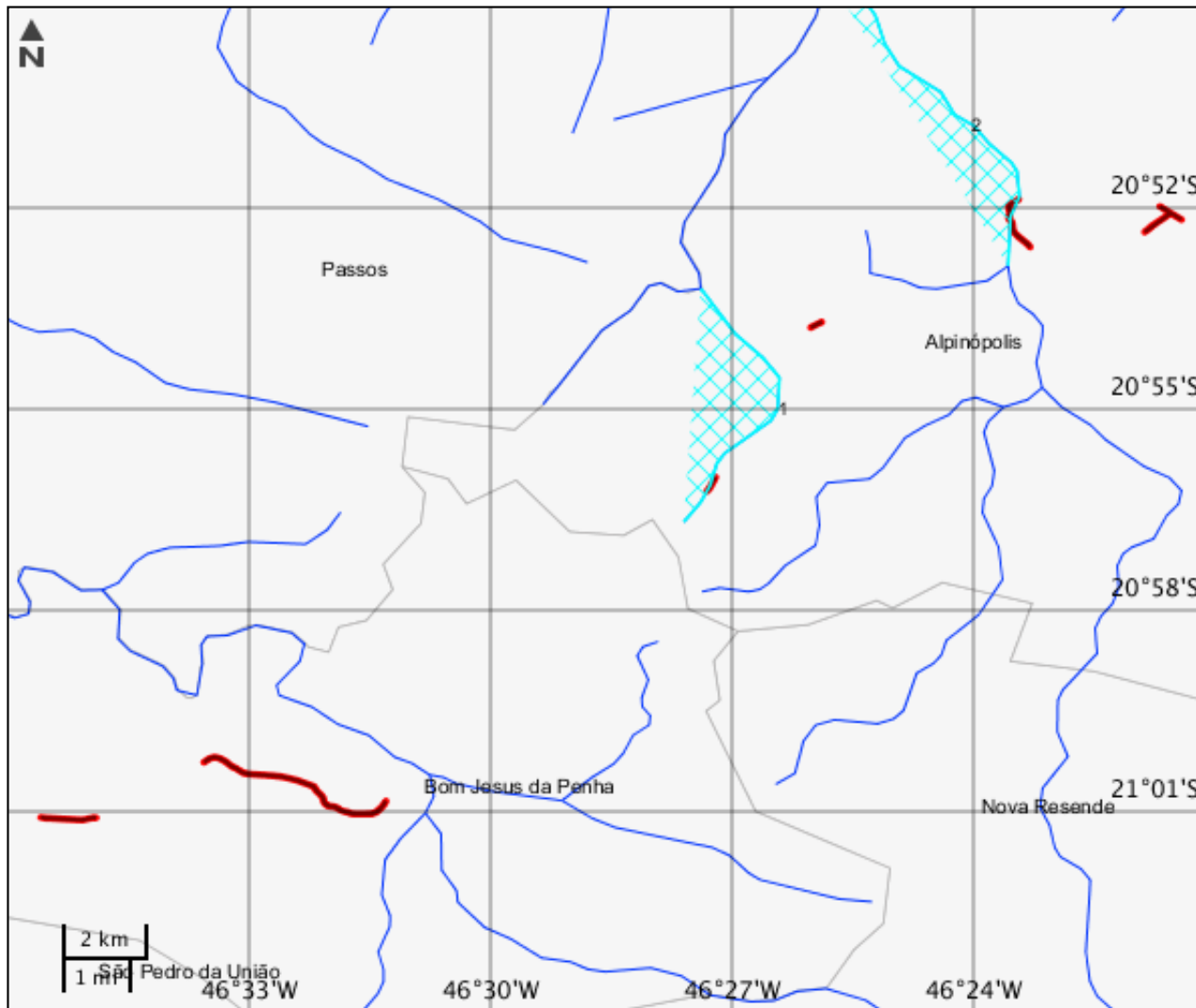

Nome	Extensão (m)	Largura (m)	Km inicial
BR-256/MG	9,9	14	0
Km final	Qtd. pista	Qtd. faixa rolagem	Jurisdição
603,4	1	2	Federal
Variante contorno?	Tipo divisão pista	Desc divisão	Nome Rodovia
Não	Não apresenta barreira/divisão		BR-256/MG
Cod. trecho rodoviário	Tipo intervenção	Situação	-
265BMG400-417 e 2005	Implantação	Em projeto	-

CARACTERIZAR ÁREA DE ESTUDO - MAPAS TEMÁTICOS

Mapa Temático Cursos d'água



LEGENDA

-  Cursos d'água
-  Cursos d'água Potencialmente Afetados
-  Área de Estudo
-  Trecho Rodoviário

Cursos d'água

	Nome do corpo d'água	Nome completo	Tipo de corpo d'água
1	Conquista	Ribeirão da Conquista	Ribeirão
2	sem nome	sem nome	

Mapa Temático Massa d'água

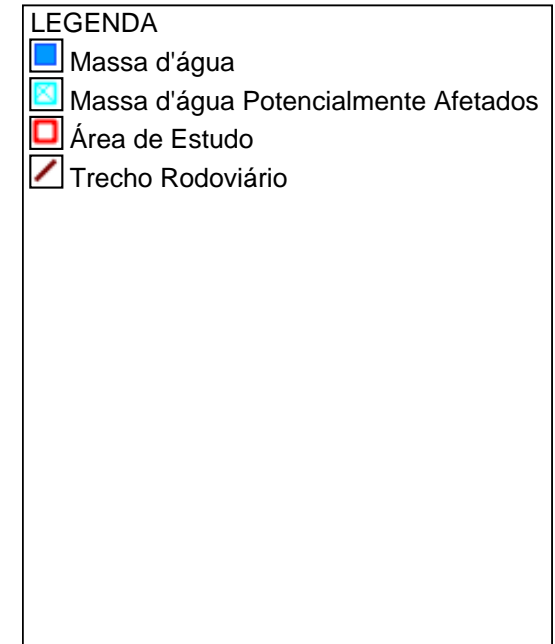
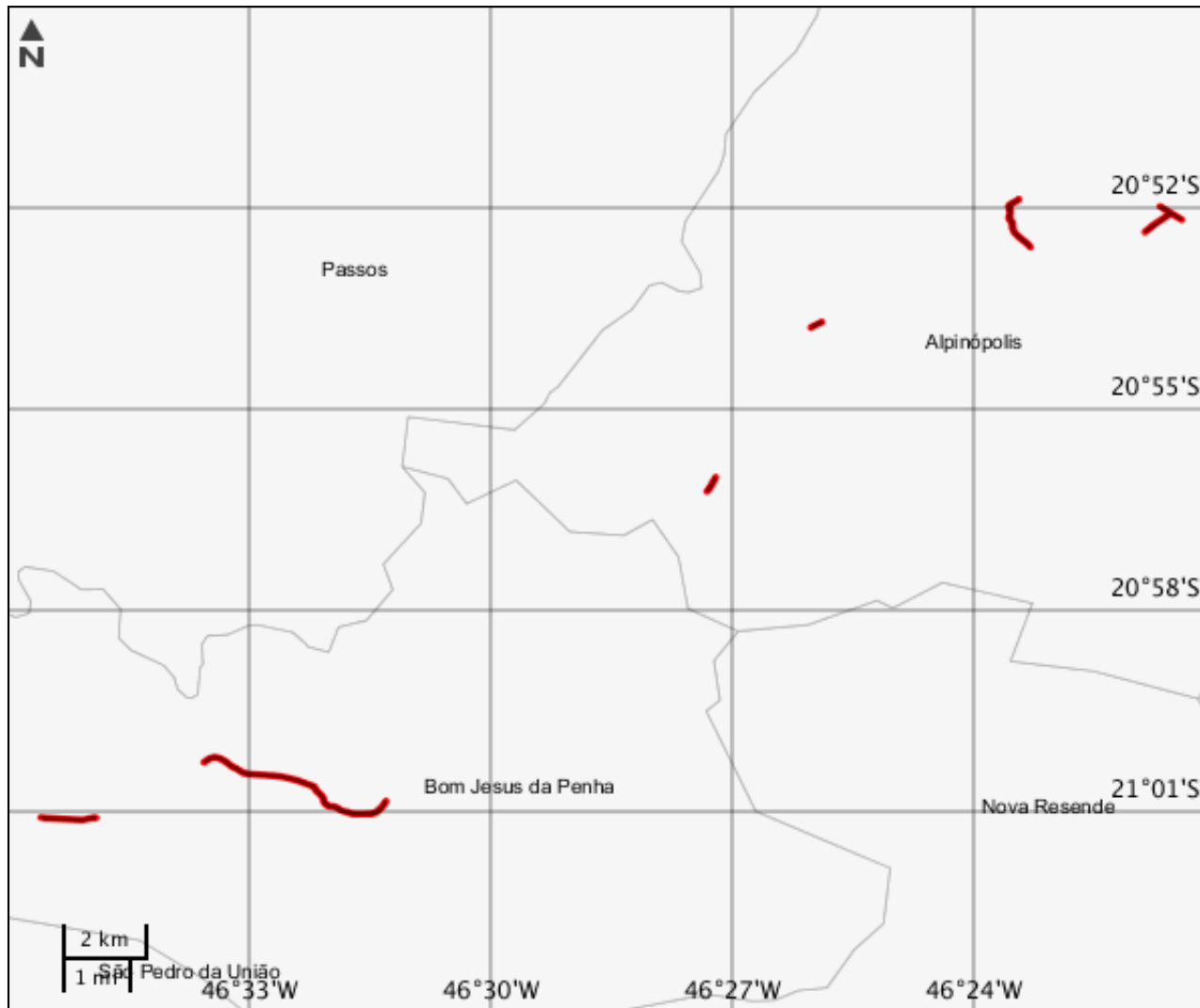

Massa d'água

Nenhum alvo potencial foi declarado pelo empreendedor para esse tema.

Mapa Temático Municípios

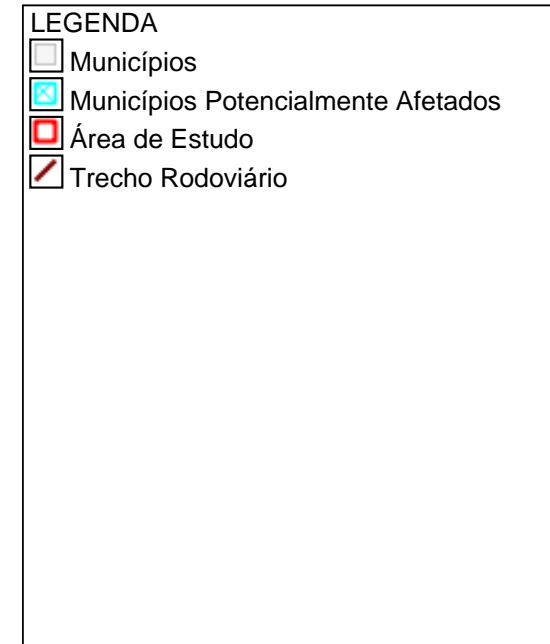
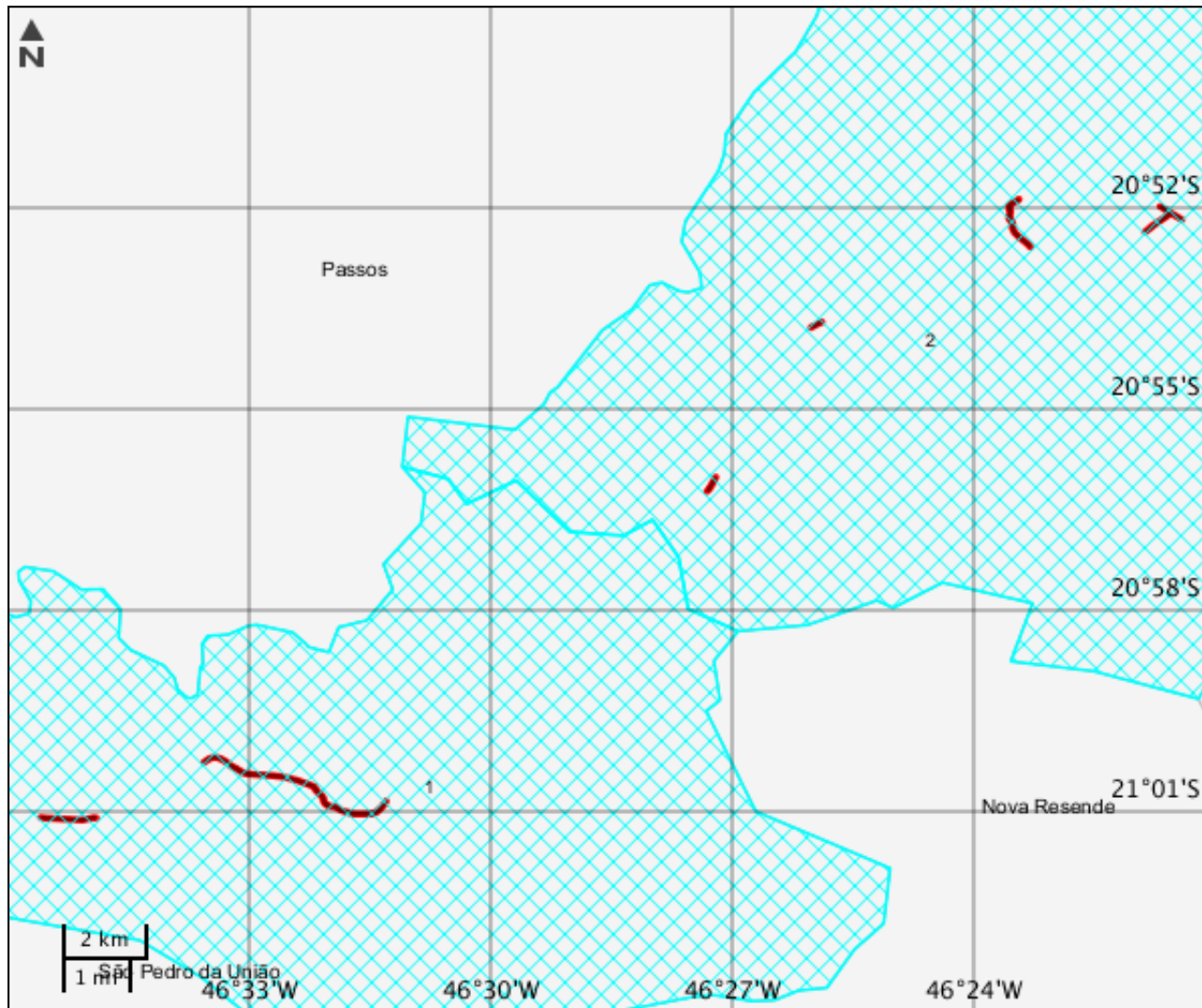

Municípios			
	Código município	Nome	Sigla UF
1	3107604	Bom Jesus da Penha	MG
2	3101904	Alpinópolis	MG

Mapa Temático Terras indígenas

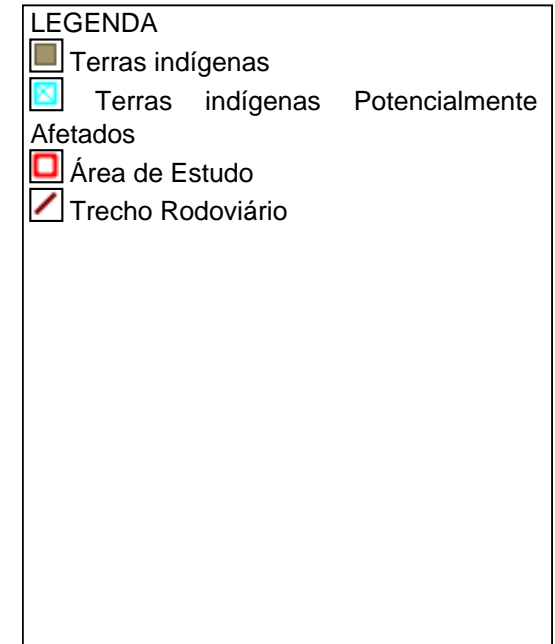
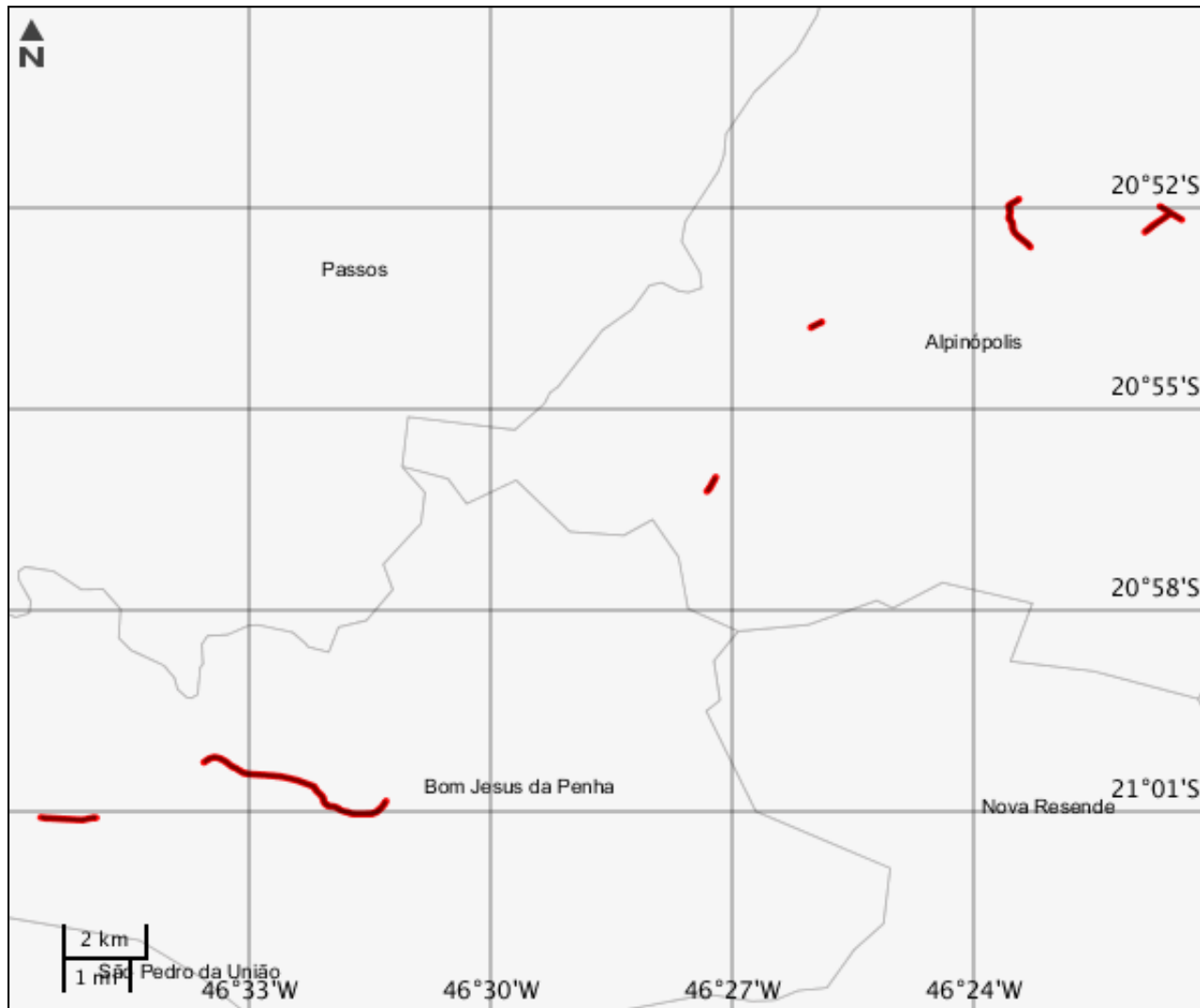

Terras indígenas

Nenhum alvo potencial foi declarado pelo empreendedor para esse tema.

Mapa Temático Unidades de conservação

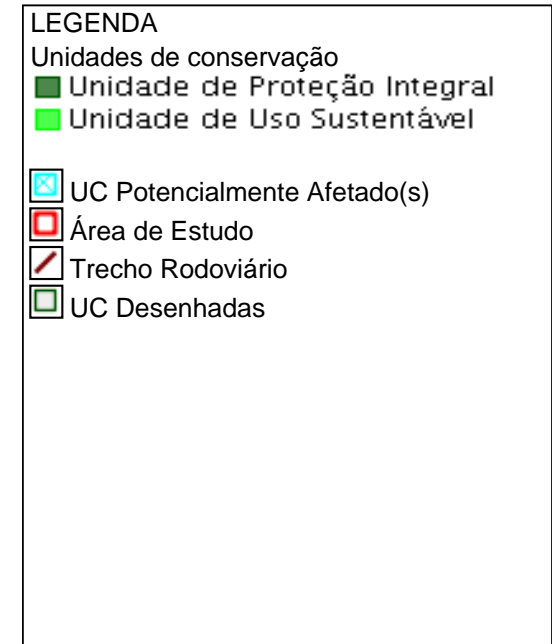
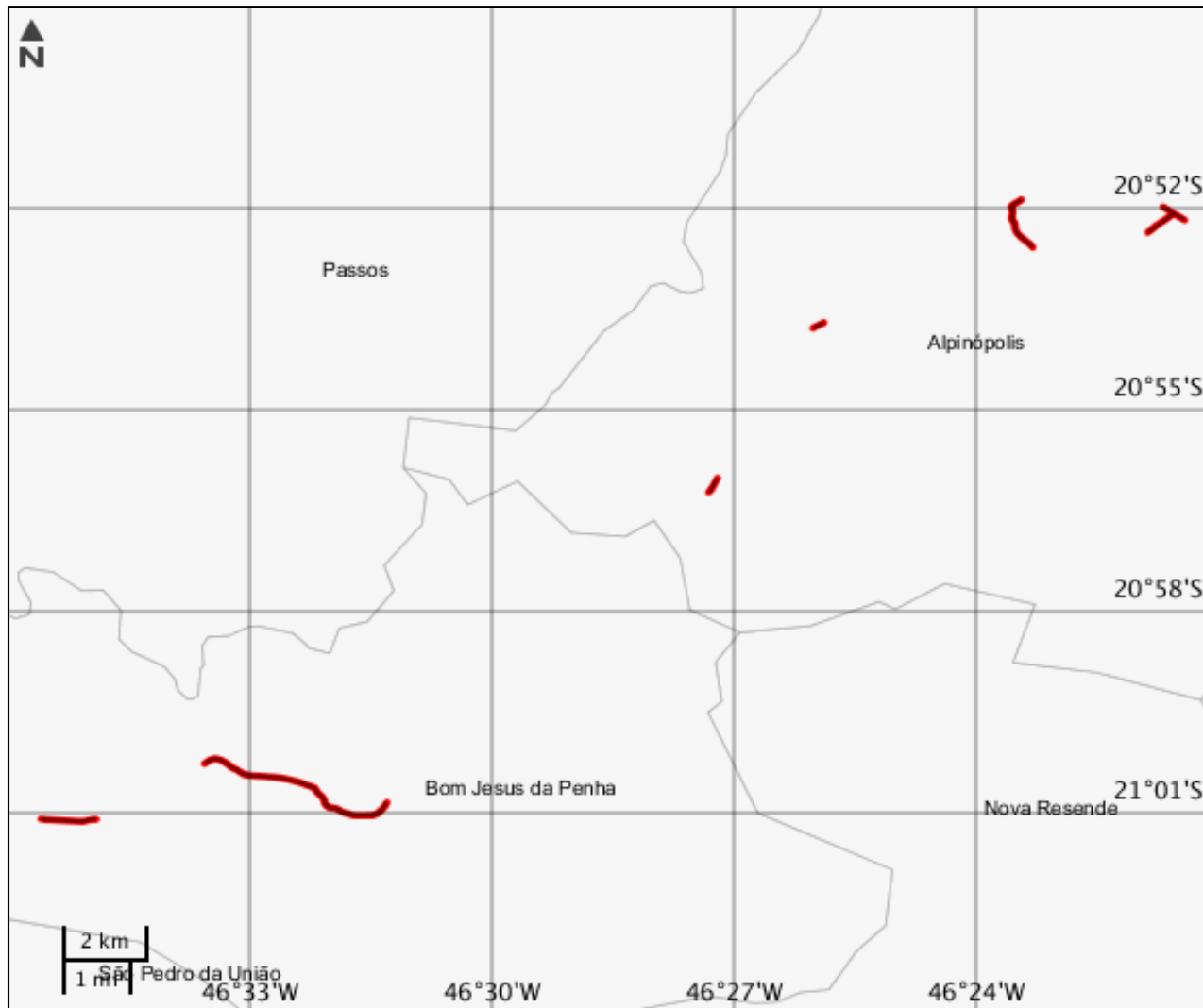

Unidades de conservação

Nenhum alvo potencial foi declarado pelo empreendedor para esse tema.

Mapa Temático Amazônia legal

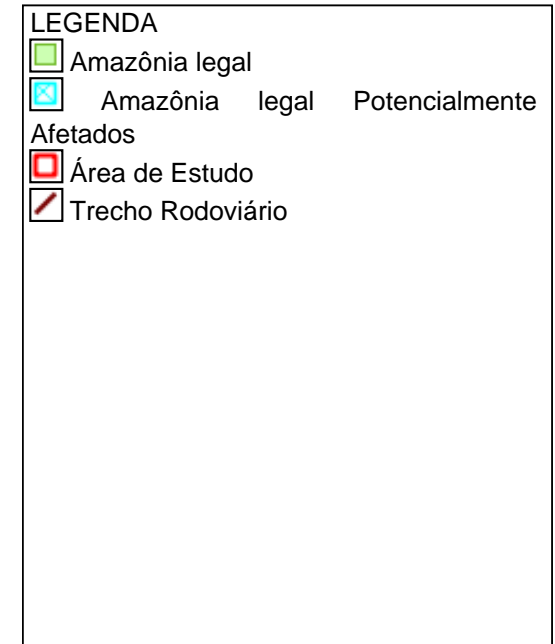
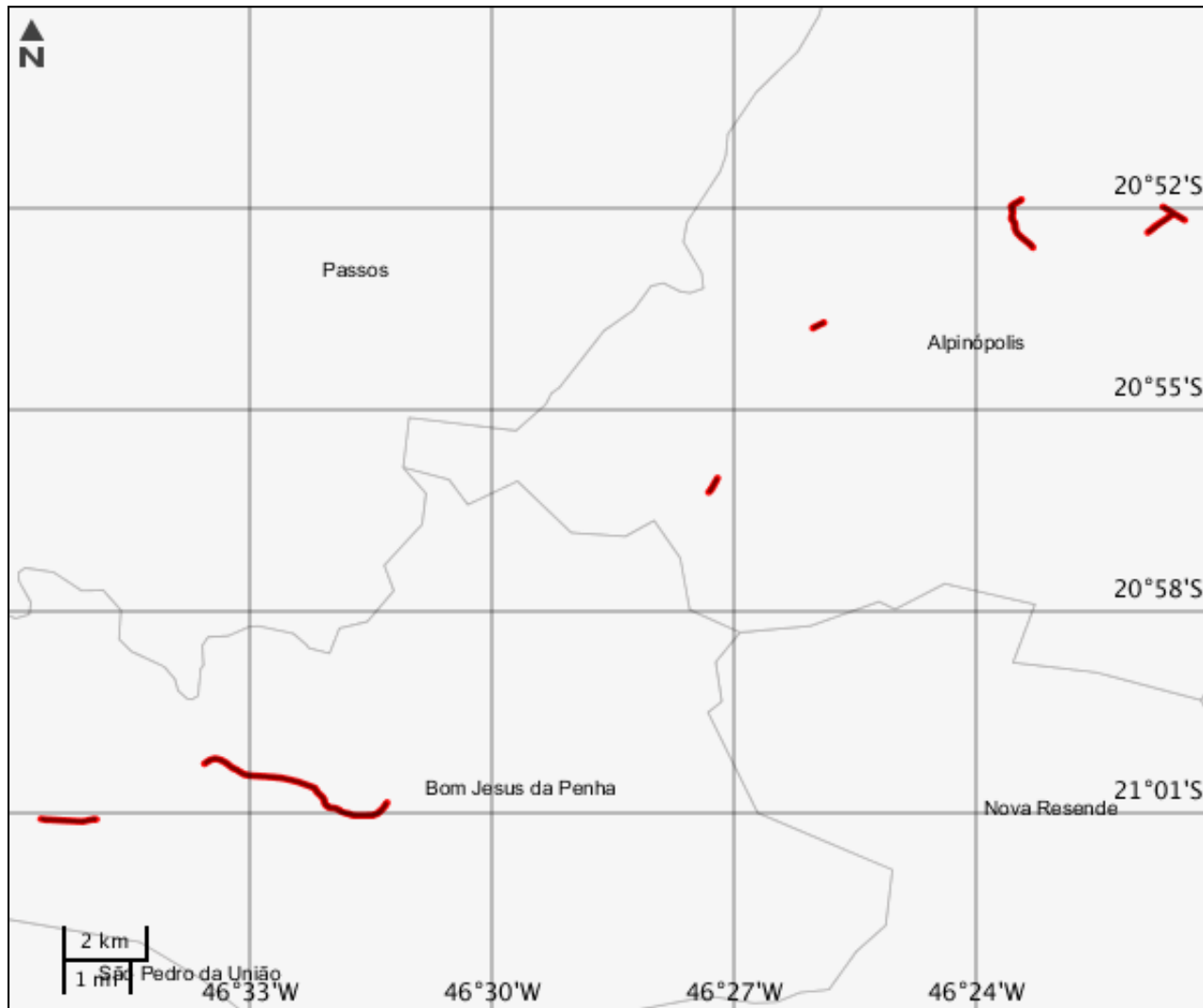

CARACTERIZAR ÁREA DE ESTUDO - QUESTIONÁRIO**Meio Biótico**

- Sim Não - O projeto implica supressão de vegetação primária ou vegetação secundária em estágio avançado de regeneração do Bioma Mata Atlântica?
- Sim Não - O projeto é localizado ou desenvolvido (total ou parcialmente) em Unidade de Conservação instituída pela União? (exceto em Áreas de Proteção Ambiental - APA, conforme Lei Complementar nº 140/2011)
- Sim Não - O projeto afeta Unidade de Conservação - UC ou sua Zona de Amortecimento - ZA (municipal, estadual ou federal)? Inexistindo ZA, deverá ser considerada a faixa de 3 mil metros a partir do limite da UC, exceto APA e RPPN

Meio Socioeconômico

- Sim Não - Há previsão de impacto (direto ou indireto) em centro histórico tombado?
- Sim Não - Há previsão de impacto (direto ou indireto) em Terras Indígenas, nos termos da legislação vigente?
- Sim Não - Há previsão de impacto (direto ou indireto) em Terras Quilombolas, nos termos da legislação vigente?
- Sim Não - Há previsão de impacto ambiental (direto ou indireto) em bens culturais acautelados em âmbito Federal, nos termos da legislação vigente?
- Sim Não - Há previsão de impacto (direto ou indireto) em área urbana?
- Sim Não - Há previsão de impacto (direto ou indireto) em centro histórico urbano?
- Sim Não - O projeto implica remoção da população?

Meio Físico

- Sim Não - Há previsão de impacto (direto ou indireto) em meio aquático?
- Sim Não - Há previsão de impacto (direto ou indireto) em Cavidades Naturais Subterrâneas?

Outras Informações

- Sim Não - O empreendimento se encontra total ou parcialmente localizado dentro da Amazônia Legal?
- Sim Não - O empreendimento se encontra parcialmente implantado, em leito natural?
- Sim Não - A malha rodoviária à qual se insere o presente empreendimento, encontra-se com processo de licenciamento aberto (ordinário ou de regularização) no Ibama ou outro órgão de meio ambiente?
- Sim Não - Este é um empreendimento de caráter militar? (Leis Complementares nº 097/1999 e nº 140/2011)
- Sim Não - O projeto será desenvolvido dentro da faixa de domínio preexistente?

INFORMAÇÕES COMPLEMENTARES

Processos Existentes em Órgãos Estaduais do Meio Ambiente - OEMA

OEMA : COPAM

Estado : MG

Nº Processo : 08899/2005/001/2006

Fase Licenciamento Ambiental : Licença Instalação expedida

Documentos Autorizativos

Tipo
LI

Nº Documento
066/2011

Data de Emissão
29/06/2007

Este formulário de Solicitação de Licenciamento Ambiental (Ficha de Caracterização de Atividades - FCA) deve ser preenchido integralmente.

Todas as informações declaradas são de responsabilidade do empreendedor e empresa detentora da titularidade do empreendimento (CNPJ).

A omissão ou declaração falsa de informações impedirá a análise desta solicitação de licenciamento ambiental pelo IBAMA, sem prejuízo a outras penalidades previstas no Decreto-lei nº 2848/1940 (Código Penal) e Lei 9.605/1998 (Crimes Ambientais).

A Ficha de Caracterização de Atividades (FCA) é o documento eletrônico a ser preenchido para a Solicitação de Instauração de Processo de Licenciamento. A FCA não poderá ser editada após a confirmação de conclusão envio ao IBAMA.