



FICHA DE CARACTERIZAÇÃO DE ATIVIDADE - FCA

FCA nº : 145329/2018

Data do Protocolo da FCA : 29/03/2018

Nº Acompanhamento : 0015abd0a77637df

DADOS DO INTERESSADO

Empreendedor: PREFEITURA MUNICIPAL DE NORMANDIA

CNPJ: 04.056.222/0001-87

Razão Social: PREFEITURA MUNICIPAL DE NORMANDIA

Porte da Empresa: Entidade Pública

CARACTERIZAÇÃO DO PROJETO

Setor: Outras

Tipologia: Outras

Nome do Empreendimento: PROJETO DE BOVINOCULTURA EM
COMUNIDADES INDIGENAS

Descrição do Projeto (Atividade/Empreendimento): Este projeto visa o atendimento às comunidades indígenas localizadas no município de Normandia, na Terra Indígena Raposa Serra do Sol. Tem o objetivo de beneficiar 52 comunidades indígenas, levando 1.675 cabeças de gado para a região, sendo 80 reprodutores e 1.595 matrizes. Trata-se de um convênio da Prefeitura Municipal de Normandia (proponente) com a Superintendência do Desenvolvimento da Amazônia (SUDAM). O Convênio (Conv. 00015/2016 ç Siafi 827422/2016 ç Siconv 022147/2016) já está assinado, publicado, em execução, mas em cláusula suspensiva, visto a necessidade de apresentação de algumas condicionantes, entre elas, o licenciamento ambiental. Informamos que já há no processo a autorização da FUNAI, onde estão incluídos os manifestos das comunidades indígenas beneficiadas, do interesse em serem beneficiados pelo projeto. O metodologia é com os recursos federais a serem liberados pela SUDAM, depois de finalizados todos os processos administrativos e jurídicos, a prefeitura adquirir os gados que serão distribuídos, considerando o número de famílias em cada comunidade (dados existentes em informações da FUNAI, DSEI-Leste, Sesai), sendo a quantidade mínima de 21 gados e quantidade máxima de 102 gados, dependendo da comunidade. Além disso é fornecido insumos, como sal e vacinas, e capacitação técnica aos indígenas envolvidos e o devido acompanhamento técnico. Não se trata de uma inovação de metodologia de projetos do tipo em comunidades indígenas. Em Roraima, são várias as comunidades que já criam gados, algumas resultados de projeto até com a própria SUDAM, como os Ingarikós, sendo um projeto de etnodesenvolvimento defendido pela Funai, visto a necessidade de apoio para subsistência dessas comunidade. Trata-se, portanto, de um projeto de melhoria genética e aumento do rebanho das comunidades indígenas envolvidas.

LOCALIZAÇÃO DO EMPREENDIMENTO E DA ÁREA DE ESTUDO PROPOSTA

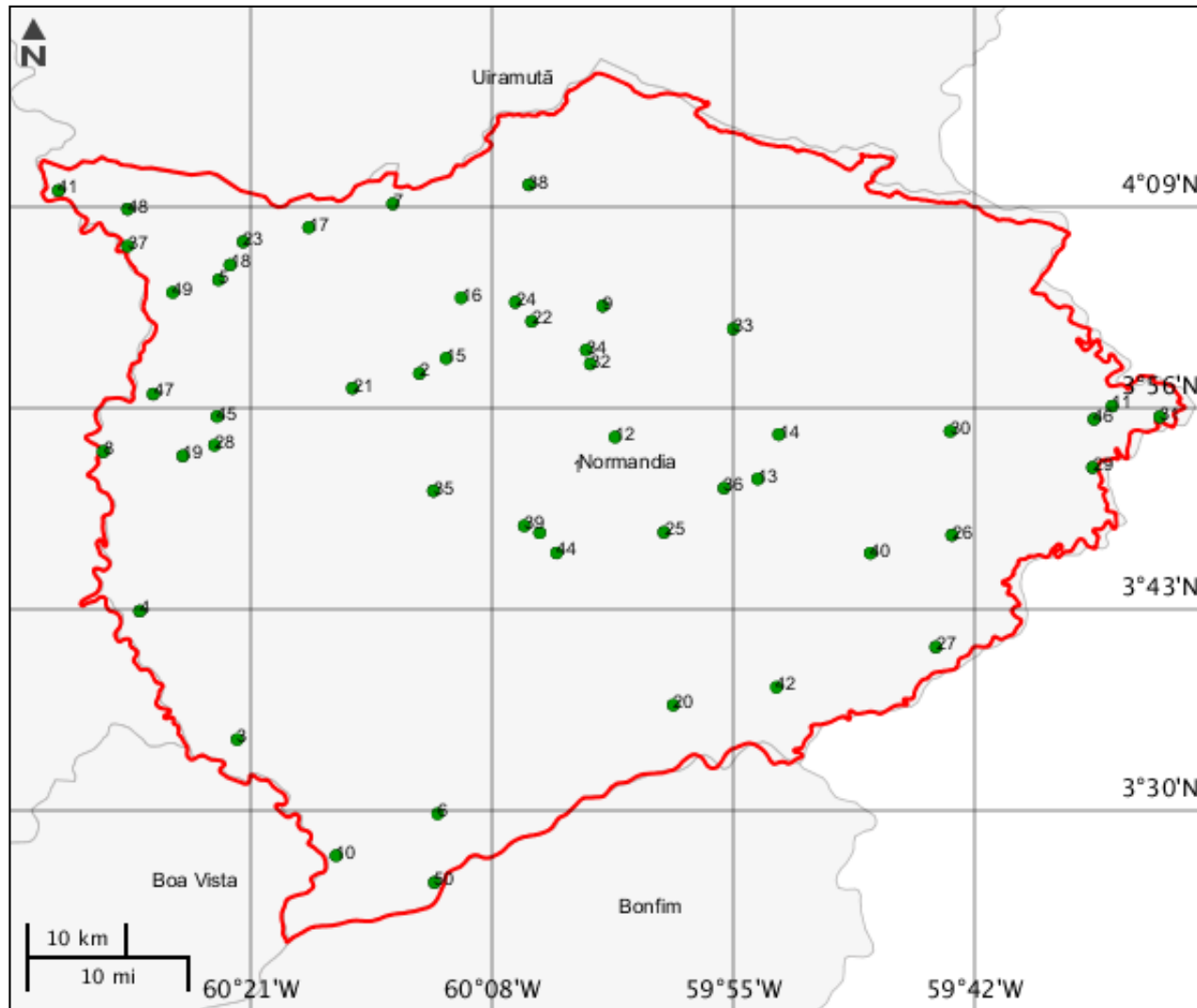

ELEMENTOS DO PROJETO**Área de Estudo****Estrutura 1****Estrutura pontual****Estrutura 2**

Nome	Descrição	Tipo intervenção	Situação
PROJETO DE BOVINOCULTURA	Este projeto visa o atendimento às comunidades indígenas localizadas no município de Normandia, na Terra Indígena Raposa Serra do Sol. Tem o objetivo de beneficiar 52 comunidades indígenas, levando 1.675 cabeças de gado para a região.	Implantação	Em projeto

Estrutura 3

Nome	Descrição	Tipo intervenção	Situação
PROJETO DE BOVINOCULTURA	Este projeto visa o atendimento às comunidades indígenas localizadas no município de Normandia, na Terra Indígena Raposa Serra do Sol. Tem o objetivo de beneficiar 52 comunidades indígenas, levando 1.675 cabeças de gado para a região.	Implantação	Em projeto

Estrutura 4

Nome	Descrição	Tipo intervenção	Situação
PROJETO DE BOVINOCULTURA	Este projeto visa o atendimento às comunidades indígenas localizadas no município de Normandia, na Terra Indígena Raposa Serra do Sol. Tem o	Implantação	Em projeto

objetivo de beneficiar 52 comunidades indígenas, levando 1.675 cabeças de gado para a região.

Estrutura 5

Nome	Descrição	Tipo intervenção	Situação
PROJETO DE BOVINOCULTURA	Este projeto visa o atendimento às comunidades indígenas localizadas no município de Normandia, na Terra Indígena Raposa Serra do Sol. Tem o objetivo de beneficiar 52 comunidades indígenas, levando 1.675 cabeças de gado para a região.	Implantação	Em projeto

Estrutura 6

Nome	Descrição	Tipo intervenção	Situação
PROJETO DE BOVINOCULTURA	Este projeto visa o atendimento às comunidades indígenas localizadas no município de Normandia, na Terra Indígena Raposa Serra do Sol. Tem o objetivo de beneficiar 52 comunidades indígenas, levando 1.675 cabeças de gado para a região.	Implantação	Em projeto

Estrutura 7

Nome	Descrição	Tipo intervenção	Situação
PROJETO DE BOVINOCULTURA	Este projeto visa o atendimento às comunidades indígenas localizadas no município de Normandia, na Terra Indígena Raposa Serra do Sol. Tem o objetivo de beneficiar 52 comunidades indígenas, levando 1.675 cabeças de	Implantação	Em projeto

gado para a região.

Estrutura 8

Nome	Descrição	Tipo intervenção	Situação
PROJETO DE BOVINOCULTURA	Este projeto visa o atendimento às comunidades indígenas localizadas no município de Normandia, na Terra Indígena Raposa Serra do Sol. Tem o objetivo de beneficiar 52 comunidades indígenas, levando 1.675 cabeças de gado para a região.	Implantação	Em projeto

Estrutura 9

Nome	Descrição	Tipo intervenção	Situação
PROJETO DE BOVINOCULTURA	Este projeto visa o atendimento às comunidades indígenas localizadas no município de Normandia, na Terra Indígena Raposa Serra do Sol. Tem o objetivo de beneficiar 52 comunidades indígenas, levando 1.675 cabeças de gado para a região.	Implantação	Em projeto

Estrutura 10

Nome	Descrição	Tipo intervenção	Situação
PROJETO DE BOVINOCULTURA	Este projeto visa o atendimento às comunidades indígenas localizadas no município de Normandia, na Terra Indígena Raposa Serra do Sol. Tem o objetivo de beneficiar 52 comunidades indígenas, levando 1.675 cabeças de gado para a região.	Implantação	Em projeto

Estrutura 11

Nome	Descrição	Tipo intervenção	Situação
PROJETO DE BOVINOCULTURA	Este projeto visa o atendimento às comunidades indígenas localizadas no município de Normandia, na Terra Indígena Raposa Serra do Sol. Tem o objetivo de beneficiar 52 comunidades indígenas, levando 1.675 cabeças de gado para a região.	Implantação	Em projeto

Estrutura 12

Nome	Descrição	Tipo intervenção	Situação
PROJETO DE BOVINOCULTURA	Este projeto visa o atendimento às comunidades indígenas localizadas no município de Normandia, na Terra Indígena Raposa Serra do Sol. Tem o objetivo de beneficiar 52 comunidades indígenas, levando 1.675 cabeças de gado para a região.	Implantação	Em projeto

Estrutura 13

Nome	Descrição	Tipo intervenção	Situação
PROJETO DE BOVINOCULTURA	Este projeto visa o atendimento às comunidades indígenas localizadas no município de Normandia, na Terra Indígena Raposa Serra do Sol. Tem o objetivo de beneficiar 52 comunidades indígenas, levando 1.675 cabeças de gado para a região.	Implantação	Em projeto

Estrutura 14

Nome	Descrição	Tipo intervenção	Situação
------	-----------	------------------	----------

PROJETO DE BOVINOCULTURA	Este projeto visa o atendimento às comunidades indígenas localizadas no município de Normandia, na Terra Indígena Raposa Serra do Sol. Tem o objetivo de beneficiar 52 comunidades indígenas, levando 1.675 cabeças de gado para a região.	Implantação	Em projeto
--------------------------	--	-------------	------------

Estrutura 15

Nome	Descrição	Tipo intervenção	Situação
PROJETO DE BOVINOCULTURA	Este projeto visa o atendimento às comunidades indígenas localizadas no município de Normandia, na Terra Indígena Raposa Serra do Sol. Tem o objetivo de beneficiar 52 comunidades indígenas, levando 1.675 cabeças de gado para a região.	Implantação	Em projeto

Estrutura 16

Nome	Descrição	Tipo intervenção	Situação
PROJETO DE BOVINOCULTURA	Este projeto visa o atendimento às comunidades indígenas localizadas no município de Normandia, na Terra Indígena Raposa Serra do Sol. Tem o objetivo de beneficiar 52 comunidades indígenas, levando 1.675 cabeças de gado para a região.	Implantação	Em projeto

Estrutura 17

Nome	Descrição	Tipo intervenção	Situação
PROJETO DE BOVINOCULTURA	Este projeto visa o atendimento às comunidades indígenas localizadas no	Implantação	Em projeto

município de Normandia, na Terra Indígena Raposa Serra do Sol. Tem o objetivo de beneficiar 52 comunidades indígenas, levando 1.675 cabeças de gado para a região.

Estrutura 18

Nome	Descrição	Tipo intervenção	Situação
PROJETO DE BOVINOCULTURA	Este projeto visa o atendimento às comunidades indígenas localizadas no município de Normandia, na Terra Indígena Raposa Serra do Sol. Tem o objetivo de beneficiar 52 comunidades indígenas, levando 1.675 cabeças de gado para a região.	Implantação	Em projeto

Estrutura 19

Nome	Descrição	Tipo intervenção	Situação
PROJETO DE BOVINOCULTURA	Este projeto visa o atendimento às comunidades indígenas localizadas no município de Normandia, na Terra Indígena Raposa Serra do Sol. Tem o objetivo de beneficiar 52 comunidades indígenas, levando 1.675 cabeças de gado para a região.	Implantação	Em projeto

Estrutura 20

Nome	Descrição	Tipo intervenção	Situação
PROJETO DE BOVINOCULTURA	Este projeto visa o atendimento às comunidades indígenas localizadas no município de Normandia, na Terra Indígena Raposa Serra do Sol. Tem o	Implantação	Em projeto

objetivo de beneficiar 52 comunidades indígenas, levando 1.675 cabeças de gado para a região.

Estrutura 21

Nome	Descrição	Tipo intervenção	Situação
PROJETO DE BOVINOCULTURA	Este projeto visa o atendimento às comunidades indígenas localizadas no município de Normandia, na Terra Indígena Raposa Serra do Sol. Tem o objetivo de beneficiar 52 comunidades indígenas, levando 1.675 cabeças de gado para a região.	Implantação	Em projeto

Estrutura 22

Nome	Descrição	Tipo intervenção	Situação
PROJETO DE BOVINOCULTURA	Este projeto visa o atendimento às comunidades indígenas localizadas no município de Normandia, na Terra Indígena Raposa Serra do Sol. Tem o objetivo de beneficiar 52 comunidades indígenas, levando 1.675 cabeças de gado para a região.	Implantação	Em projeto

Estrutura 23

Nome	Descrição	Tipo intervenção	Situação
PROJETO DE BOVINOCULTURA	Este projeto visa o atendimento às comunidades indígenas localizadas no município de Normandia, na Terra Indígena Raposa Serra do Sol. Tem o objetivo de beneficiar 52 comunidades indígenas, levando 1.675 cabeças de	Implantação	Em projeto

gado para a região.

Estrutura 24

Nome	Descrição	Tipo intervenção	Situação
PROJETO DE BOVINOCULTURA	Este projeto visa o atendimento às comunidades indígenas localizadas no município de Normandia, na Terra Indígena Raposa Serra do Sol. Tem o objetivo de beneficiar 52 comunidades indígenas, levando 1.675 cabeças de gado para a região.	Implantação	Em projeto

Estrutura 25

Nome	Descrição	Tipo intervenção	Situação
PROJETO DE BOVINOCULTURA	Este projeto visa o atendimento às comunidades indígenas localizadas no município de Normandia, na Terra Indígena Raposa Serra do Sol. Tem o objetivo de beneficiar 52 comunidades indígenas, levando 1.675 cabeças de gado para a região.	Implantação	Em projeto

Estrutura 26

Nome	Descrição	Tipo intervenção	Situação
PROJETO DE BOVINOCULTURA	Este projeto visa o atendimento às comunidades indígenas localizadas no município de Normandia, na Terra Indígena Raposa Serra do Sol. Tem o objetivo de beneficiar 52 comunidades indígenas, levando 1.675 cabeças de gado para a região.	Implantação	Em projeto

Estrutura 27

Nome	Descrição	Tipo intervenção	Situação
PROJETO DE BOVINOCULTURA	Este projeto visa o atendimento às comunidades indígenas localizadas no município de Normandia, na Terra Indígena Raposa Serra do Sol. Tem o objetivo de beneficiar 52 comunidades indígenas, levando 1.675 cabeças de gado para a região.	Implantação	Em projeto

Estrutura 28

Nome	Descrição	Tipo intervenção	Situação
PROJETO DE BOVINOCULTURA	Este projeto visa o atendimento às comunidades indígenas localizadas no município de Normandia, na Terra Indígena Raposa Serra do Sol. Tem o objetivo de beneficiar 52 comunidades indígenas, levando 1.675 cabeças de gado para a região.	Implantação	Em projeto

Estrutura 29

Nome	Descrição	Tipo intervenção	Situação
PROJETO DE BOVINOCULTURA	Este projeto visa o atendimento às comunidades indígenas localizadas no município de Normandia, na Terra Indígena Raposa Serra do Sol. Tem o objetivo de beneficiar 52 comunidades indígenas, levando 1.675 cabeças de gado para a região.	Implantação	Em projeto

Estrutura 30

Nome	Descrição	Tipo intervenção	Situação
------	-----------	------------------	----------

PROJETO DE BOVINOCULTURA	Este projeto visa o atendimento às comunidades indígenas localizadas no município de Normandia, na Terra Indígena Raposa Serra do Sol. Tem o objetivo de beneficiar 52 comunidades indígenas, levando 1.675 cabeças de gado para a região.	Implantação	Em projeto
--------------------------	--	-------------	------------

Estrutura 31

Nome	Descrição	Tipo intervenção	Situação
PROJETO DE BOVINOCULTURA	Este projeto visa o atendimento às comunidades indígenas localizadas no município de Normandia, na Terra Indígena Raposa Serra do Sol. Tem o objetivo de beneficiar 52 comunidades indígenas, levando 1.675 cabeças de gado para a região.	Implantação	Em projeto

Estrutura 32

Nome	Descrição	Tipo intervenção	Situação
PROJETO DE BOVINOCULTURA	Este projeto visa o atendimento às comunidades indígenas localizadas no município de Normandia, na Terra Indígena Raposa Serra do Sol. Tem o objetivo de beneficiar 52 comunidades indígenas, levando 1.675 cabeças de gado para a região.	Implantação	Em projeto

Estrutura 33

Nome	Descrição	Tipo intervenção	Situação
PROJETO DE BOVINOCULTURA	Este projeto visa o atendimento às comunidades indígenas localizadas no	Implantação	Em projeto

município de Normandia, na Terra Indígena Raposa Serra do Sol. Tem o objetivo de beneficiar 52 comunidades indígenas, levando 1.675 cabeças de gado para a região.

Estrutura 34

Nome	Descrição	Tipo intervenção	Situação
PROJETO DE BOVINOCULTURA	Este projeto visa o atendimento às comunidades indígenas localizadas no município de Normandia, na Terra Indígena Raposa Serra do Sol. Tem o objetivo de beneficiar 52 comunidades indígenas, levando 1.675 cabeças de gado para a região.	Implantação	Em projeto

Estrutura 35

Nome	Descrição	Tipo intervenção	Situação
PROJETO DE BOVINOCULTURA	Este projeto visa o atendimento às comunidades indígenas localizadas no município de Normandia, na Terra Indígena Raposa Serra do Sol. Tem o objetivo de beneficiar 52 comunidades indígenas, levando 1.675 cabeças de gado para a região.	Implantação	Em projeto

Estrutura 36

Nome	Descrição	Tipo intervenção	Situação
PROJETO DE BOVINOCULTURA	Este projeto visa o atendimento às comunidades indígenas localizadas no município de Normandia, na Terra Indígena Raposa Serra do Sol. Tem o	Implantação	Em projeto

objetivo de beneficiar 52 comunidades indígenas, levando 1.675 cabeças de gado para a região.

Estrutura 37

Nome	Descrição	Tipo intervenção	Situação
PROJETO DE BOVINOCULTURA	Este projeto visa o atendimento às comunidades indígenas localizadas no município de Normandia, na Terra Indígena Raposa Serra do Sol. Tem o objetivo de beneficiar 52 comunidades indígenas, levando 1.675 cabeças de gado para a região.	Implantação	Em projeto

Estrutura 38

Nome	Descrição	Tipo intervenção	Situação
PROJETO DE BOVINOCULTURA	Este projeto visa o atendimento às comunidades indígenas localizadas no município de Normandia, na Terra Indígena Raposa Serra do Sol. Tem o objetivo de beneficiar 52 comunidades indígenas, levando 1.675 cabeças de gado para a região.	Implantação	Em projeto

Estrutura 39

Nome	Descrição	Tipo intervenção	Situação
PROJETO DE BOVINOCULTURA	Este projeto visa o atendimento às comunidades indígenas localizadas no município de Normandia, na Terra Indígena Raposa Serra do Sol. Tem o objetivo de beneficiar 52 comunidades indígenas, levando 1.675 cabeças de	Implantação	Em projeto

gado para a região.

Estrutura 40

Nome	Descrição	Tipo intervenção	Situação
PROJETO DE BOVINOCULTURA	Este projeto visa o atendimento às comunidades indígenas localizadas no município de Normandia, na Terra Indígena Raposa Serra do Sol. Tem o objetivo de beneficiar 52 comunidades indígenas, levando 1.675 cabeças de gado para a região.	Implantação	Em projeto

Estrutura 41

Nome	Descrição	Tipo intervenção	Situação
PROJETO DE BOVINOCULTURA	Este projeto visa o atendimento às comunidades indígenas localizadas no município de Normandia, na Terra Indígena Raposa Serra do Sol. Tem o objetivo de beneficiar 52 comunidades indígenas, levando 1.675 cabeças de gado para a região.	Implantação	Em projeto

Estrutura 42

Nome	Descrição	Tipo intervenção	Situação
PROJETO DE BOVINOCULTURA	Este projeto visa o atendimento às comunidades indígenas localizadas no município de Normandia, na Terra Indígena Raposa Serra do Sol. Tem o objetivo de beneficiar 52 comunidades indígenas, levando 1.675 cabeças de gado para a região.	Implantação	Em projeto

Estrutura 43			
Nome	Descrição	Tipo intervenção	Situação
PROJETO DE BOVINOCULTURA	Este projeto visa o atendimento às comunidades indígenas localizadas no município de Normandia, na Terra Indígena Raposa Serra do Sol. Tem o objetivo de beneficiar 52 comunidades indígenas, levando 1.675 cabeças de gado para a região.	Implantação	Em projeto

Estrutura 44			
Nome	Descrição	Tipo intervenção	Situação
PROJETO DE BOVINOCULTURA	Este projeto visa o atendimento às comunidades indígenas localizadas no município de Normandia, na Terra Indígena Raposa Serra do Sol. Tem o objetivo de beneficiar 52 comunidades indígenas, levando 1.675 cabeças de gado para a região.	Implantação	Em projeto

Estrutura 45			
Nome	Descrição	Tipo intervenção	Situação
PROJETO DE BOVINOCULTURA	Este projeto visa o atendimento às comunidades indígenas localizadas no município de Normandia, na Terra Indígena Raposa Serra do Sol. Tem o objetivo de beneficiar 52 comunidades indígenas, levando 1.675 cabeças de gado para a região.	Implantação	Em projeto

Estrutura 46			
Nome	Descrição	Tipo intervenção	Situação

PROJETO DE BOVINOCULTURA	Este projeto visa o atendimento às comunidades indígenas localizadas no município de Normandia, na Terra Indígena Raposa Serra do Sol. Tem o objetivo de beneficiar 52 comunidades indígenas, levando 1.675 cabeças de gado para a região.	Implantação	Em projeto
--------------------------	--	-------------	------------

Estrutura 47

Nome	Descrição	Tipo intervenção	Situação
PROJETO DE BOVINOCULTURA	Este projeto visa o atendimento às comunidades indígenas localizadas no município de Normandia, na Terra Indígena Raposa Serra do Sol. Tem o objetivo de beneficiar 52 comunidades indígenas, levando 1.675 cabeças de gado para a região.	Implantação	Em projeto

Estrutura 48

Nome	Descrição	Tipo intervenção	Situação
PROJETO DE BOVINOCULTURA	Este projeto visa o atendimento às comunidades indígenas localizadas no município de Normandia, na Terra Indígena Raposa Serra do Sol. Tem o objetivo de beneficiar 52 comunidades indígenas, levando 1.675 cabeças de gado para a região.	Implantação	Em projeto

Estrutura 49

Nome	Descrição	Tipo intervenção	Situação
PROJETO DE BOVINOCULTURA	Este projeto visa o atendimento às comunidades indígenas localizadas no	Implantação	Em projeto

município de Normandia, na Terra Indígena Raposa Serra do Sol. Tem o objetivo de beneficiar 52 comunidades indígenas, levando 1.675 cabeças de gado para a região.

Estrutura 50

Nome	Descrição	Tipo intervenção	Situação
PROJETO DE BOVINOCULTURA	Este projeto visa o atendimento às comunidades indígenas localizadas no município de Normandia, na Terra Indígena Raposa Serra do Sol. Tem o objetivo de beneficiar 52 comunidades indígenas, levando 1.675 cabeças de gado para a região.	Implantação	Em projeto

CARACTERIZAR ÁREA DE ESTUDO - MAPAS TEMÁTICOS

Mapa Temático Cursos d'água

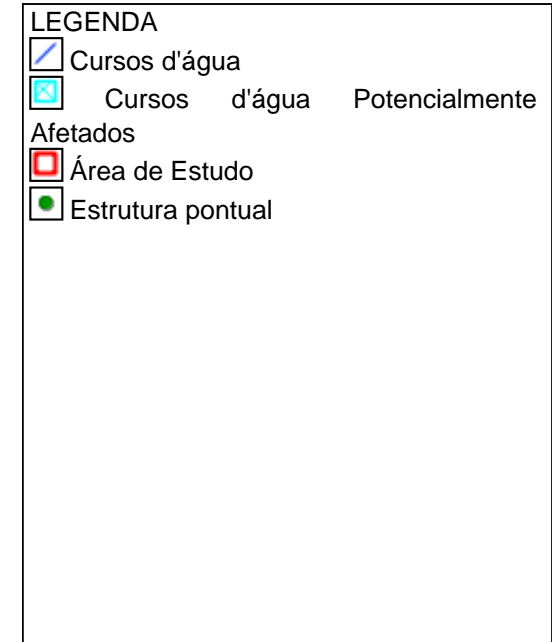
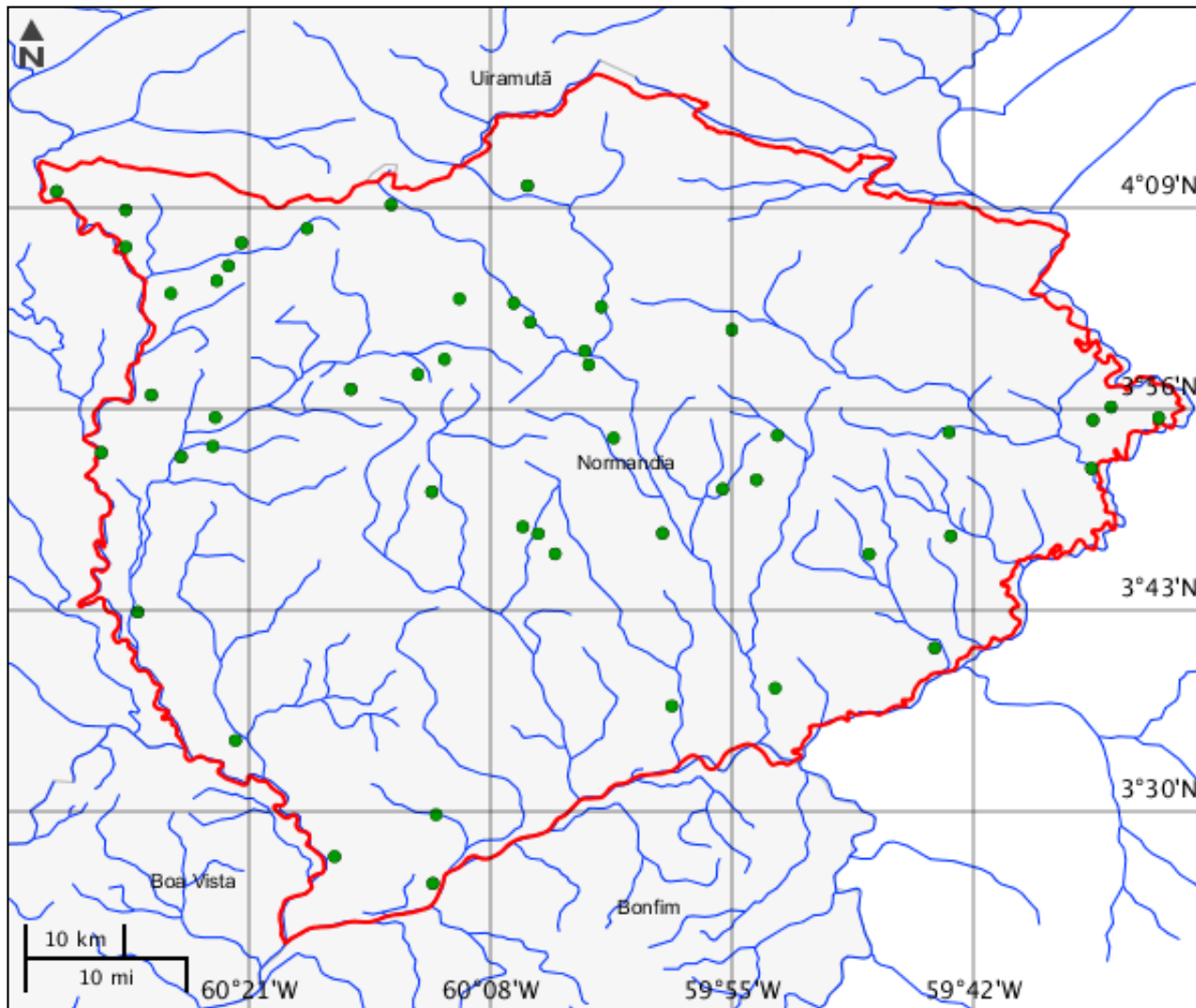



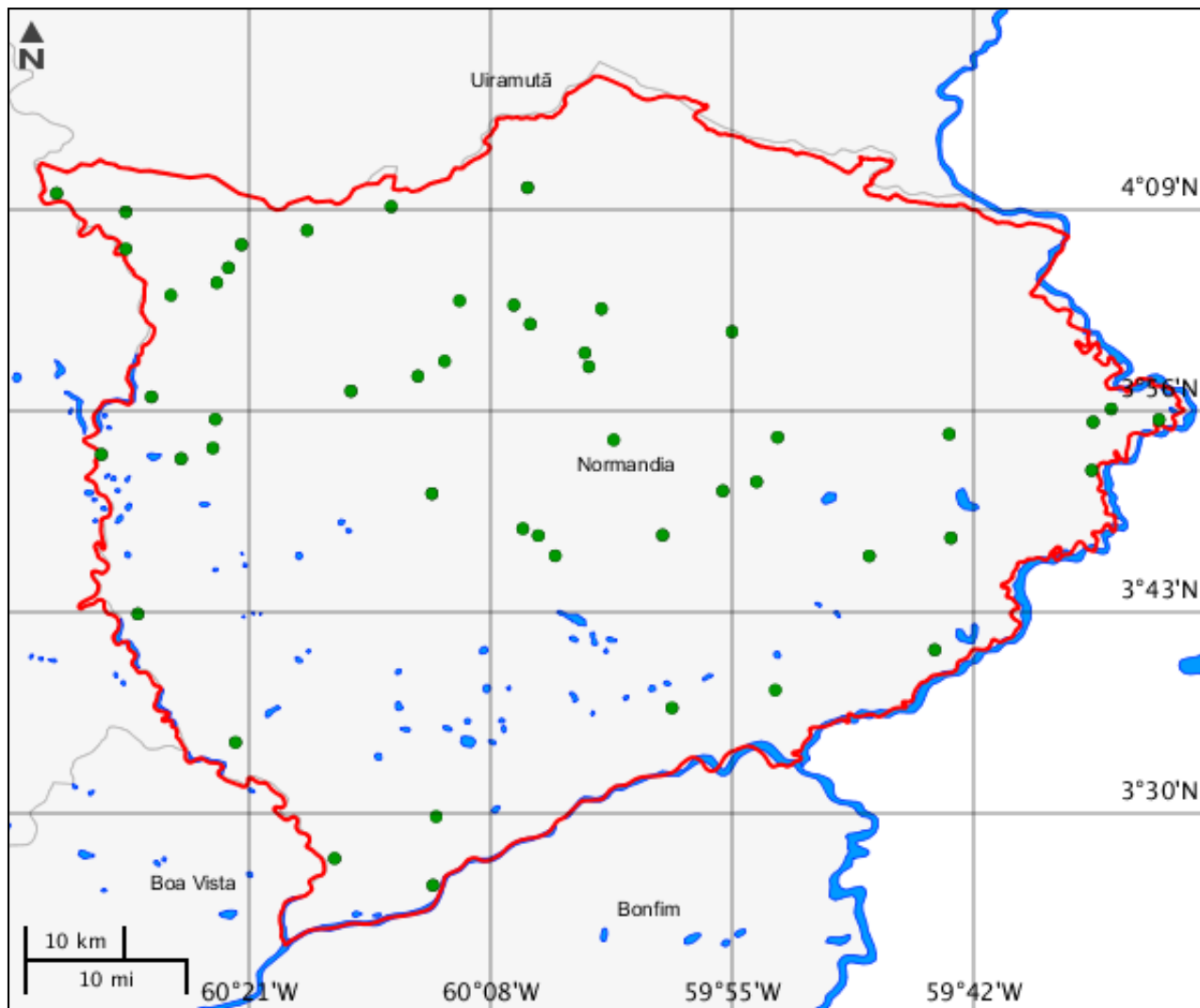

Cursos d'água

Nenhum alvo potencial foi declarado pelo empreendedor para esse tema.

Mapa Temático Massa d'água



LEGENDA

-  Massa d'água
-  Massa d'água Potencialmente Afetados
-  Área de Estudo
-  Estrutura pontual

Massa d'água

Nenhum alvo potencial foi declarado pelo empreendedor para esse tema.

Mapa Temático Municípios

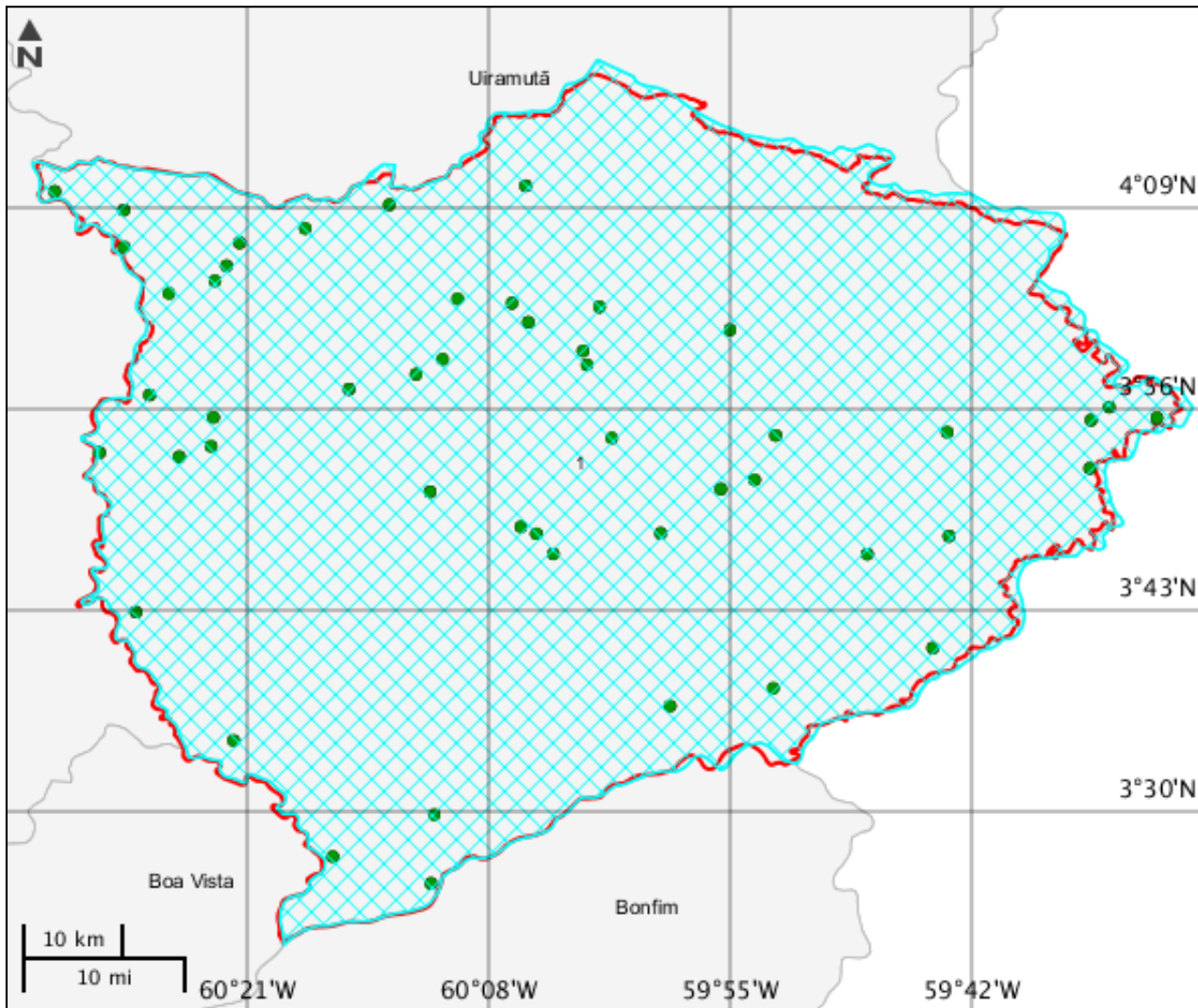

Municípios			
	Código município	Nome	Sigla UF
1	1400407	Normandia	RR

Mapa Temático Terras indígenas

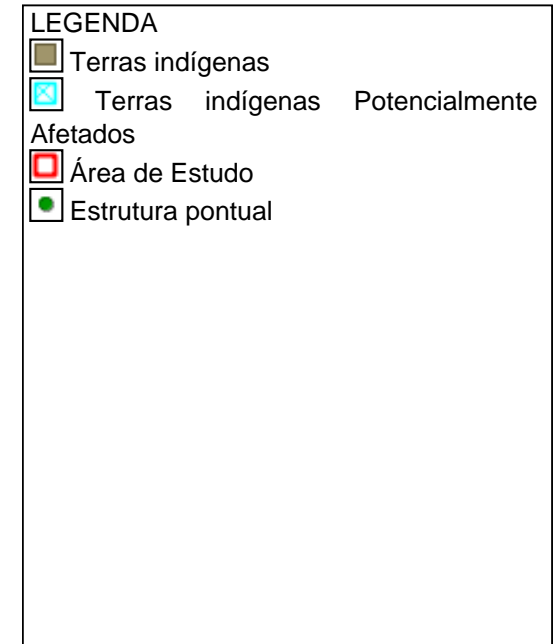
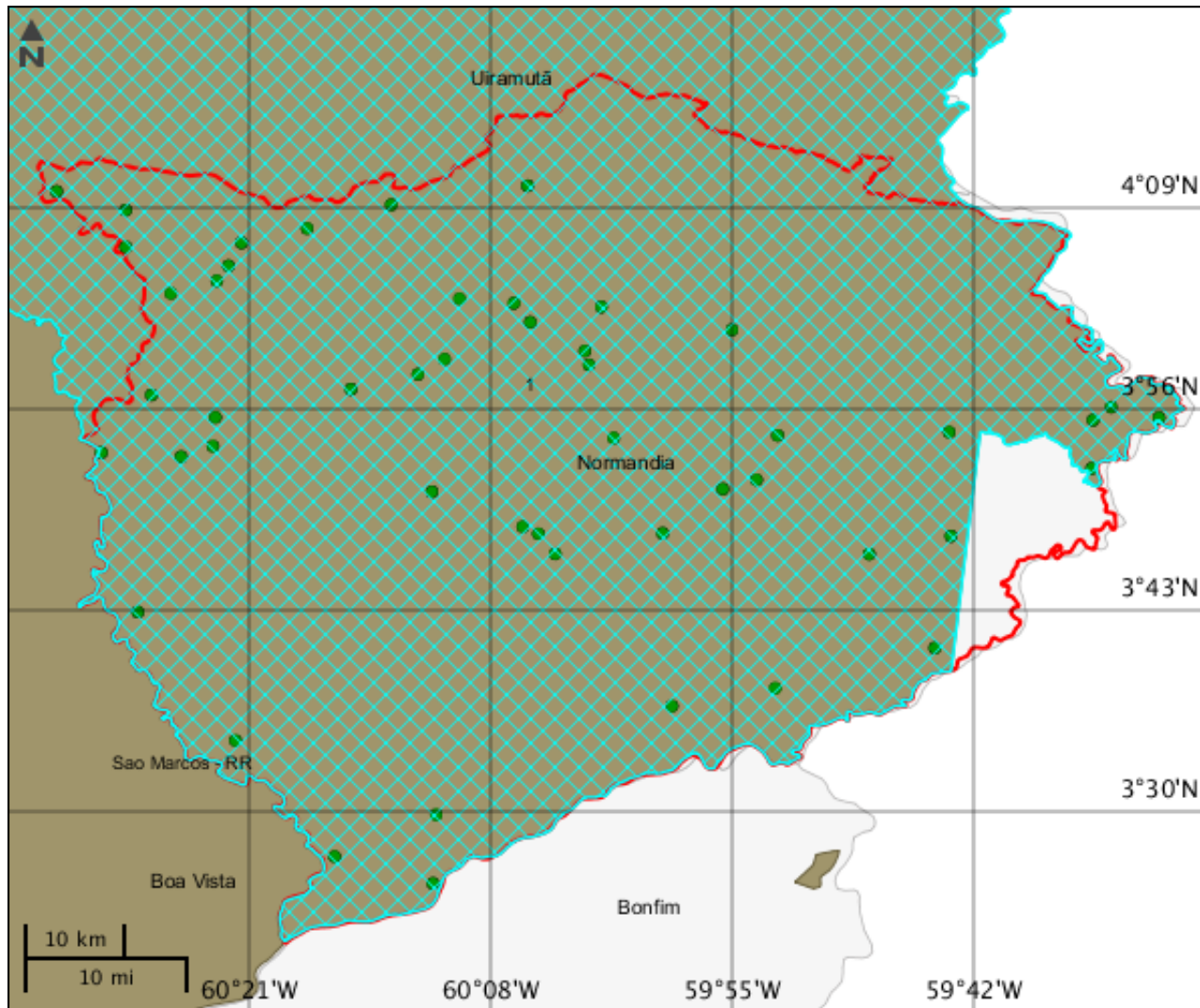

Terras indígenas

	Área indígena	Terra Indígena	Tipo área indígena	Grupo étnico	População	Área	Situação espacial da área	Área em revisão	Observações
1	Raposa Serra do Sol	Raposa Serra do Sol	TI	Taurepang, Makuxi, Ingarikó, Patamona, Wapixana	9688	1747460	Principal	0	sem observação

Mapa Temático Unidades de conservação

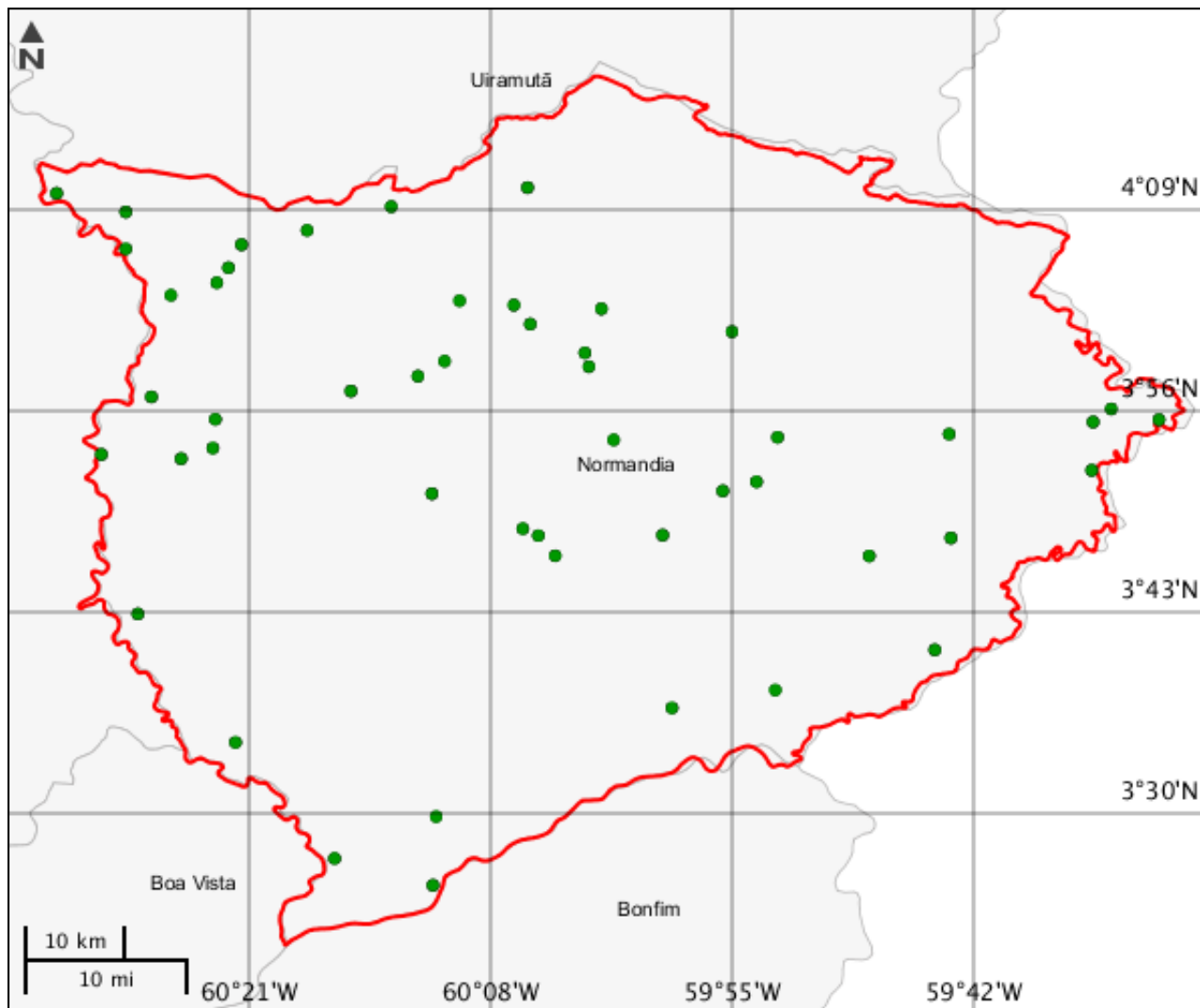

LEGENDA

Unidades de conservação

- Unidade de Proteção Integral
- Unidade de Uso Sustentável

☒ UC Potencialmente Afetado(s)

☐ Área de Estudo

● Estrutura pontual

□ UC Desenhadas

Unidades de conservação

Nenhum alvo potencial foi declarado pelo empreendedor para esse tema.

Mapa Temático Amazônia legal

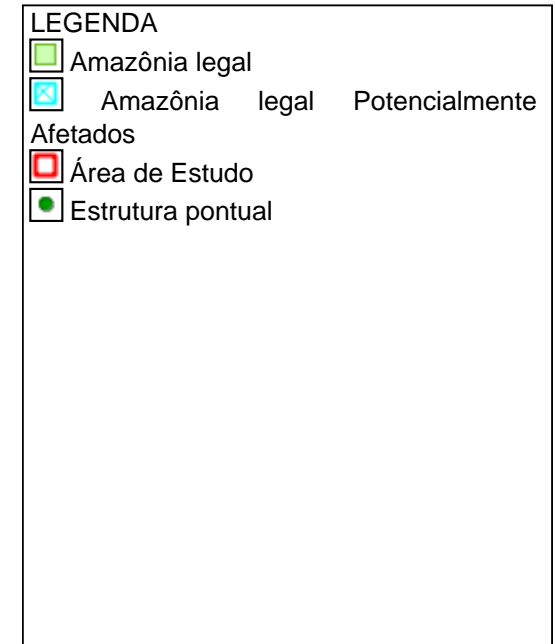
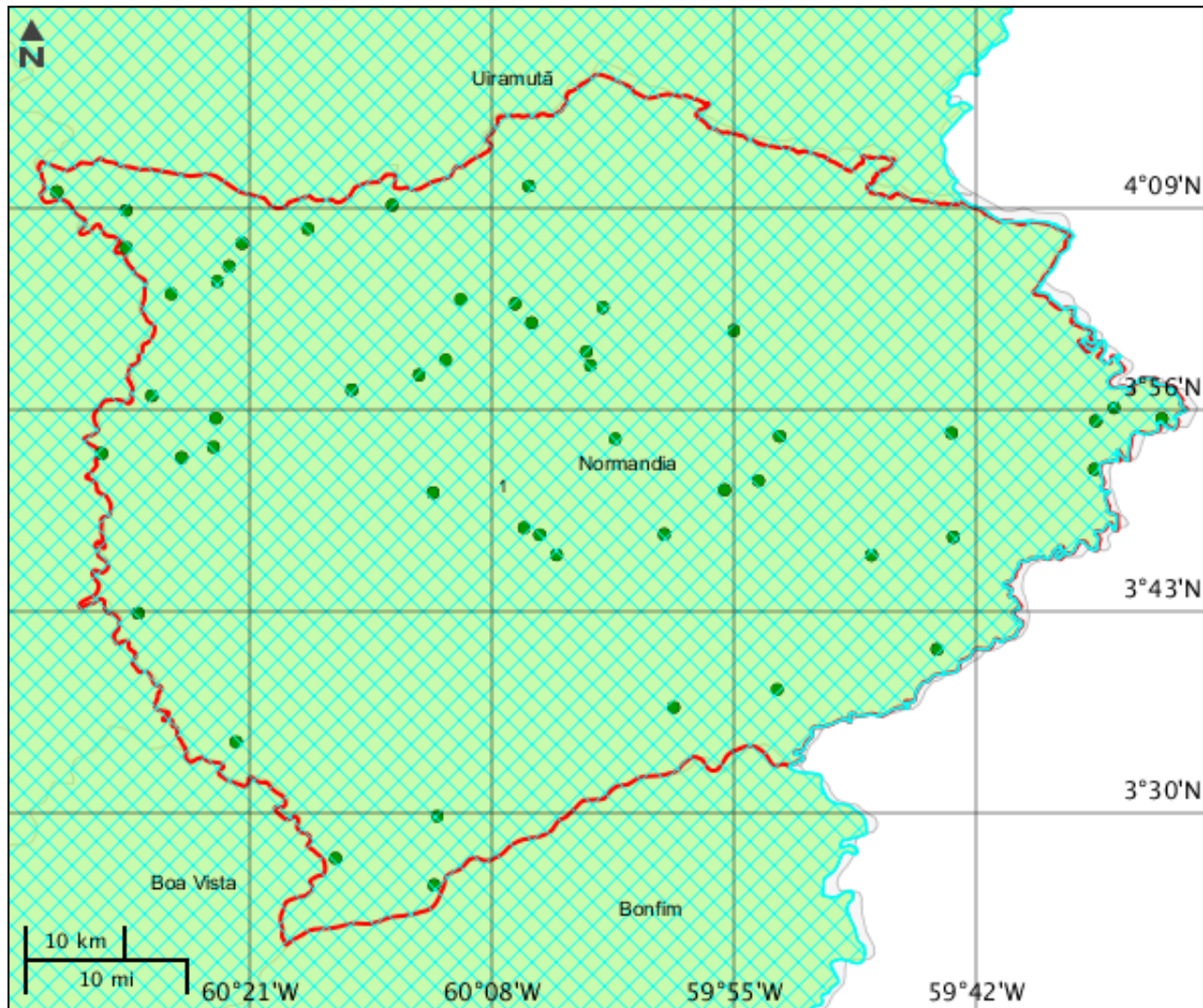

CARACTERIZAR ÁREA DE ESTUDO - QUESTIONÁRIO**Meio Biótico**

- Sim Não - Há previsão de impacto ambiental (direto ou indireto) à unidades de conservação de proteção integral, nos termos da legislação vigente?
- Sim Não - Há previsão de impacto ambiental (direto ou indireto) à sítios de reprodução e descanso identificados nas rotas de aves migratórias; endemismo restrito e espécies ameaçadas de extinção reconhecidas oficialmente?
- Sim Não - Há previsão de supressão de vegetação nativa na área do empreendimento?
- Sim Não - Há previsão de supressão de vegetação primária ou secundária em estágio avançado de regeneração da Mata Atlântica?

Meio Socioeconômico

- Sim Não - Há previsão de impacto (direto ou indireto) em Terras Indígenas, nos termos da legislação vigente?
- Sim Não - Há previsão de impacto (direto ou indireto) em Terras Quilombolas, nos termos da legislação vigente?
- Sim Não - Há previsão de impacto ambiental (direto ou indireto) em bens culturais acautelados em âmbito Federal, nos termos da legislação vigente?
- Sim Não - O empreendimento está localizado em Município pertencentes às áreas de risco ou endêmicas para malária?
- Sim Não - Há previsão de remoção de população que implique na inviabilização da comunidade?
- Sim Não - Há previsão de impacto socioambiental (direto ou indireto) nas atividades tradicionais, culturais, sociais, econômicas ou de lazer?
- Sim Não - Há previsão de impacto (direto ou indireto) em área urbana?
- Sim Não - Há previsão de impacto (direto ou indireto) em centro histórico urbano?
- Sim Não - Há previsão de impacto (direto ou indireto) em centro histórico tombado?

Meio Físico

- Sim Não - Há previsão de impacto (direto ou indireto) em meio aquático?
- Sim Não - Há previsão de impacto (direto ou indireto) em Cavidades Naturais Subterrâneas?
- Sim Não - Há registros de ocorrência de sismos na região do empreendimento?
- Sim Não - Há registros de dados meteorológicos e/ou da qualidade do ar na região do empreendimento?

INFORMAÇÕES COMPLEMENTARES

Processos Existentes em Órgãos Federais

Instituição : Outros

Nº Processo : 59004.000325/2016-71

Documentos Autorizativos				
Tipo Documento	Nº Documento	Data de Emissão	Data de Vencimento	Data de Observações
Extrato SICONV	022147/2016	15/04/2016	19/12/2019	Extrato de proposta do sistema de convenio
Oficio	352/srgat/gab/cr_rr	13/07/2017	19/12/2019	Documento de anuência da Funai
Convênio	827422/2016	12/05/2016	05/12/2019	Termo de convenio assinado

Este formulário de Solicitação de Licenciamento Ambiental (Ficha de Caracterização de Atividades - FCA) deve ser preenchido integralmente.

Todas as informações declaradas são de responsabilidade do empreendedor e empresa detentora da titularidade do empreendimento (CNPJ).

A omissão ou declaração falsa de informações impedirá a análise desta solicitação de licenciamento ambiental pelo IBAMA, sem prejuízo a outras penalidades previstas no Decreto-lei nº 2848/1940 (Código Penal) e Lei 9.605/1998 (Crimes Ambientais).

A Ficha de Caracterização de Atividades (FCA) é o documento eletrônico a ser preenchido para a Solicitação de Instauração de Processo de Licenciamento. A FCA não poderá ser editada após a confirmação de conclusão envio ao IBAMA.