



## FICHA DE CARACTERIZAÇÃO DE ATIVIDADE - FCA

FCA nº : 144811/2018

Data do Protocolo da FCA : 05/02/2018

Nº Acompanhamento : 0015a78b1c419853

### DADOS DO INTERESSADO

**Empreendedor:** DNIT

**CNPJ:** 04.892.707/0001-00

**Razão Social:** DEPARTAMENTO NACIONAL DE INFRA-ESTRUTURA DE TRANSPORTES

**Porte da Empresa:** Entidade Pública

### CARACTERIZAÇÃO DO PROJETO

**Setor:** Transporte

**Tipologia:** Estruturas Rodoviárias

**Nome do Empreendimento:** BR-235/TO Div TO/MA - Entr. TO-010 (Pedro Afonso)

**Descrição do Projeto (Atividade/Empreendimento):** Retomada do processo de Licenciamento Ambiental IBAMA nº 02001.000500/2000-75. Implantação e Pavimentação da Rodovia BR-235/TO, Trecho: DIV TO/MA - DIV TO/PA (INÍCIO TRAVESSIA RIO ARAGUAIA); Subtrecho: DIV TO/MA - ENTR TO-010 (PEDRO AFONSO); Segmento: km 0,0 - km 162,6; Código SNV: 235BTO0460 ao 235BTO0485, Versão SNV: 201801B.

## LOCALIZAÇÃO DO EMPREENDIMENTO E DA ÁREA DE ESTUDO PROPOSTA

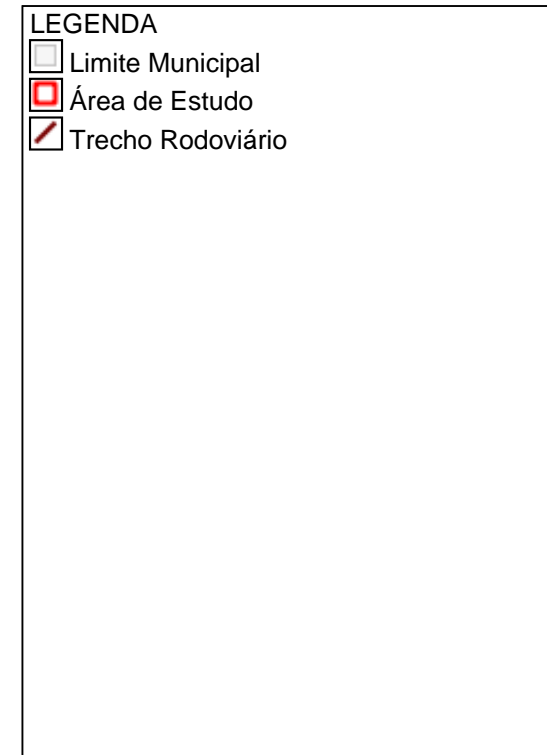

**ELEMENTOS DO PROJETO****Área de Estudo****Estrutura 1****Trecho Rodoviário****Estrutura 2**

<b>Nome</b>	<b>Extensão (m)</b>	<b>Largura (m)</b>	<b>Km inicial</b>
Implantacao e Pavimentacao BR 235 TO	1226	12	0
<b>Km final</b>	<b>Qtd. pista</b>	<b>Qtd. faixa rolagem</b>	<b>Jurisdição</b>
162,6	1	2	Federal
<b>Variante contorno?</b>	<b>Tipo divisão pista</b>	<b>Desc divisão</b>	<b>Nome Rodovia</b>
Não	Não apresenta barreira/divisão		BR 235 TO
<b>Cod. trecho rodoviário</b>	<b>Tipo intervenção</b>	<b>Situação</b>	-
0470 a 0485	Pavimentação	Em projeto	-

**CARACTERIZAR ÁREA DE ESTUDO - MAPAS TEMÁTICOS**

**Mapa Temático Cursos d'água**

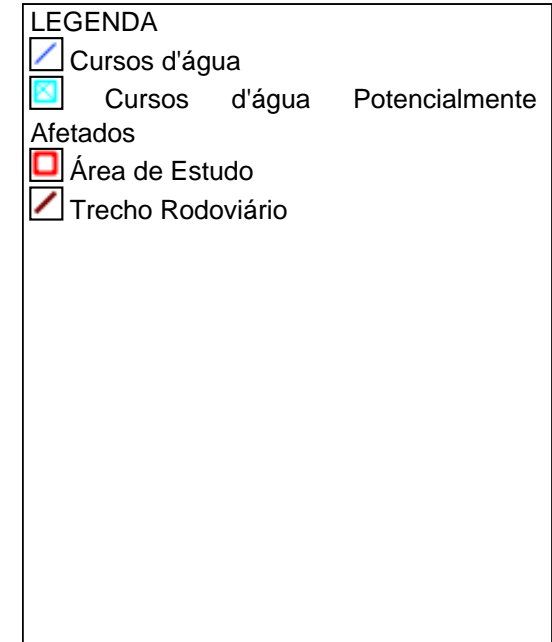
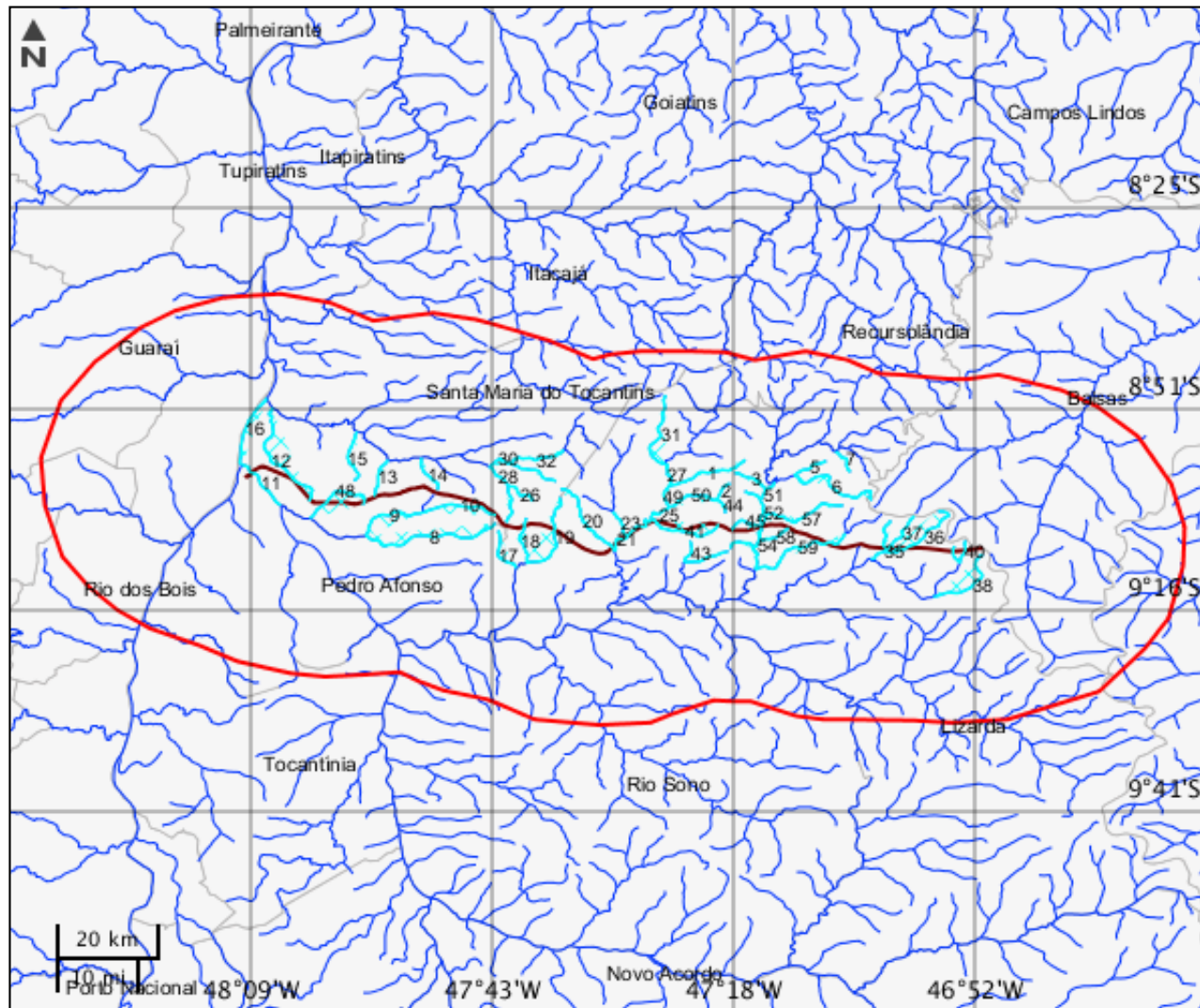

**Cursos d'água**

	<b>Nome do corpo d'água</b>	<b>Nome completo</b>	<b>Tipo de corpo d'água</b>
1	sem nome	sem nome	
2	sem nome	sem nome	
3	sem nome	sem nome	
4	Vermelho	Rio Vermelho	Rio
5	sem nome	sem nome	
6	sem nome	sem nome	
7	sem nome	sem nome	
8	Gameleira	Ribeirão Gameleira	Ribeirão
9	Santa Rosa	Córrego Santa Rosa	Córrego
10	Santa Rosa	Córrego Santa Rosa	Córrego
11	Sono	Rio do Sono	Rio
12	Landi	Córrego Landi	Córrego
13	sem nome	sem nome	
14	sem nome	sem nome	
15	sem nome	sem nome	
16	Tocantins	Rio Tocantins	Rio
17	sem nome	sem nome	
18	sem nome	sem nome	
19	Negro	Rio Negro	Rio
20	João Grande	Córrego João Grande	Córrego
21	Preto	Rio Preto	Rio
22	Preto	Rio Preto	Rio
23	sem nome	sem nome	
24	sem nome	sem nome	
25	Preto	Rio Preto	Rio
26	sem nome	sem nome	
27	Preto	Rio Preto	Rio
28	sem nome	sem nome	
29	sem nome	sem nome	
30	Soninho	Rio Soninho	Rio
31	sem nome	sem nome	
32	Soninho	Rio Soninho	Rio
33	sem nome	sem nome	
34	sem nome	sem nome	
35	sem nome	sem nome	

Cursos d'água			
	Nome do corpo d'água	Nome completo	Tipo de corpo d'água
36	sem nome	sem nome	
37	sem nome	sem nome	
38	sem nome	sem nome	
39	sem nome	sem nome	
40	Mutum	Rio Mutum	Rio
41	sem nome	sem nome	
42	sem nome	sem nome	
43	sem nome	sem nome	
44	sem nome	sem nome	
45	sem nome	sem nome	
46	sem nome	sem nome	
47	sem nome	sem nome	
48	sem nome	sem nome	
49	Preto	Rio Preto	Rio
50	sem nome	sem nome	
51	Vermelho	Rio Vermelho	Rio
52	Vermelho	Rio Vermelho	Rio
53	Vermelho	Rio Vermelho	Rio
54	Vermelho	Rio Vermelho	Rio
55	Vermelho	Rio Vermelho	Rio
56	Vermelho	Rio Vermelho	Rio
57	sem nome	sem nome	
58	sem nome	sem nome	
59	Palmerim	Rio Palmerim	Rio

Mapa Temático Massa d'água

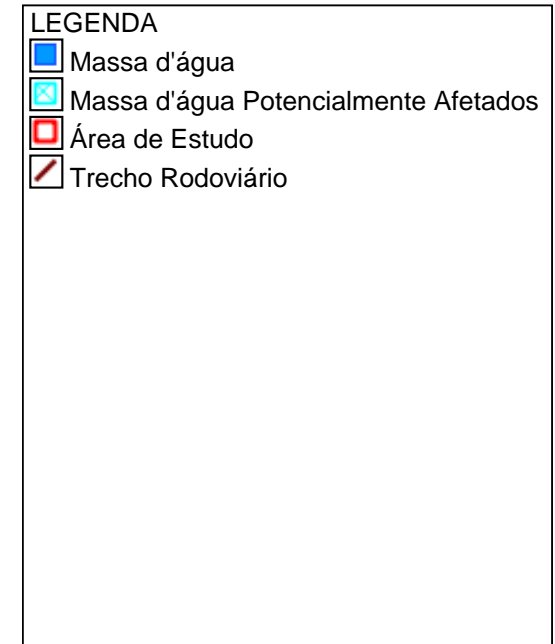
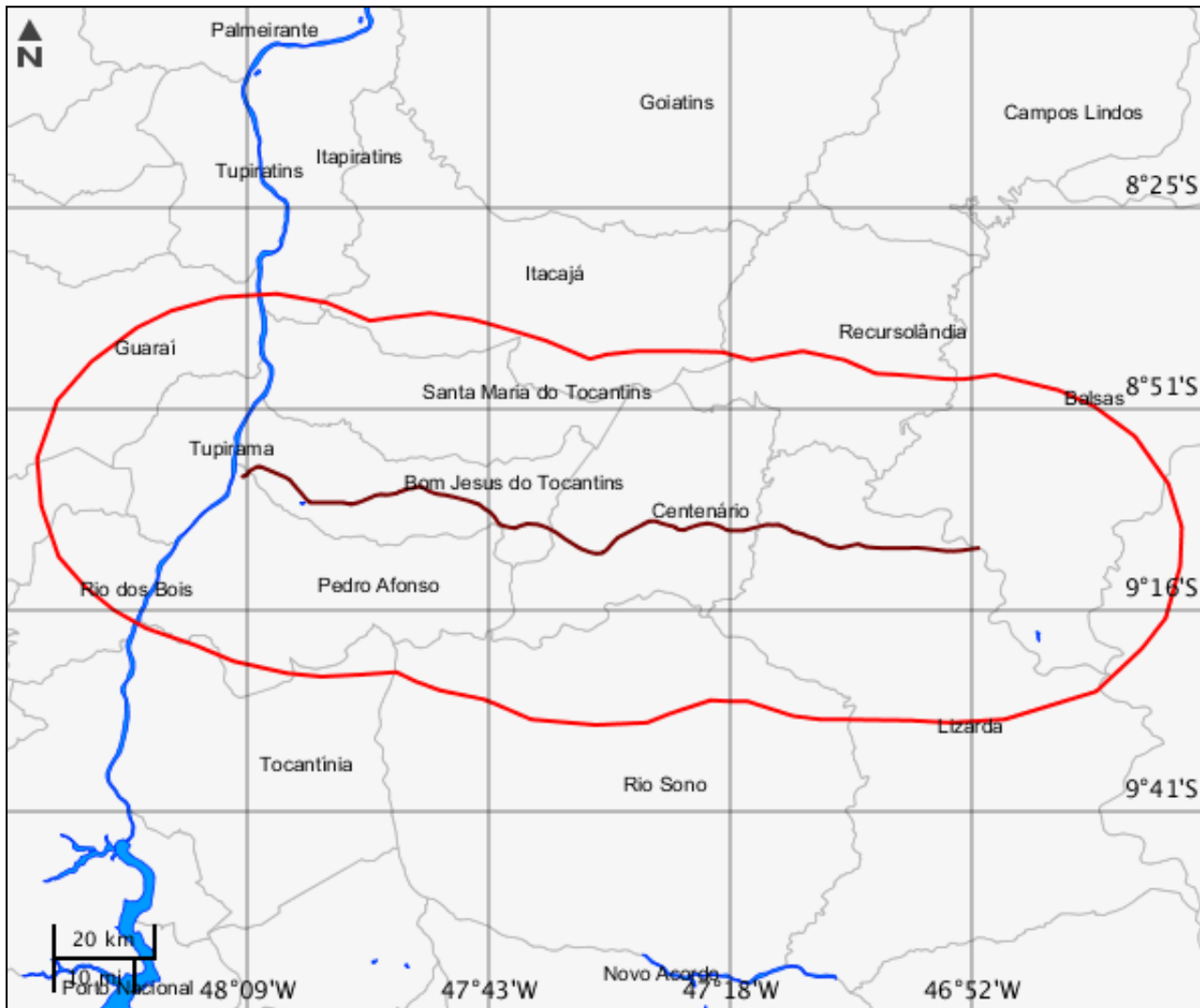

---

**Massa d'água**

---

Nenhum alvo potencial foi declarado pelo empreendedor para esse tema.



Mapa Temático Municípios

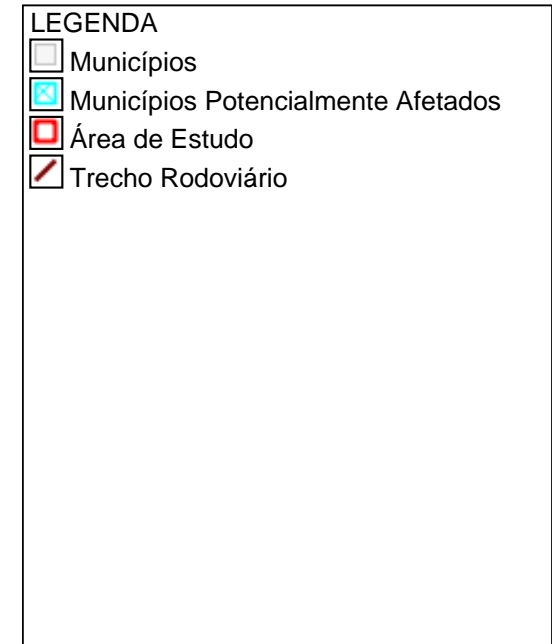
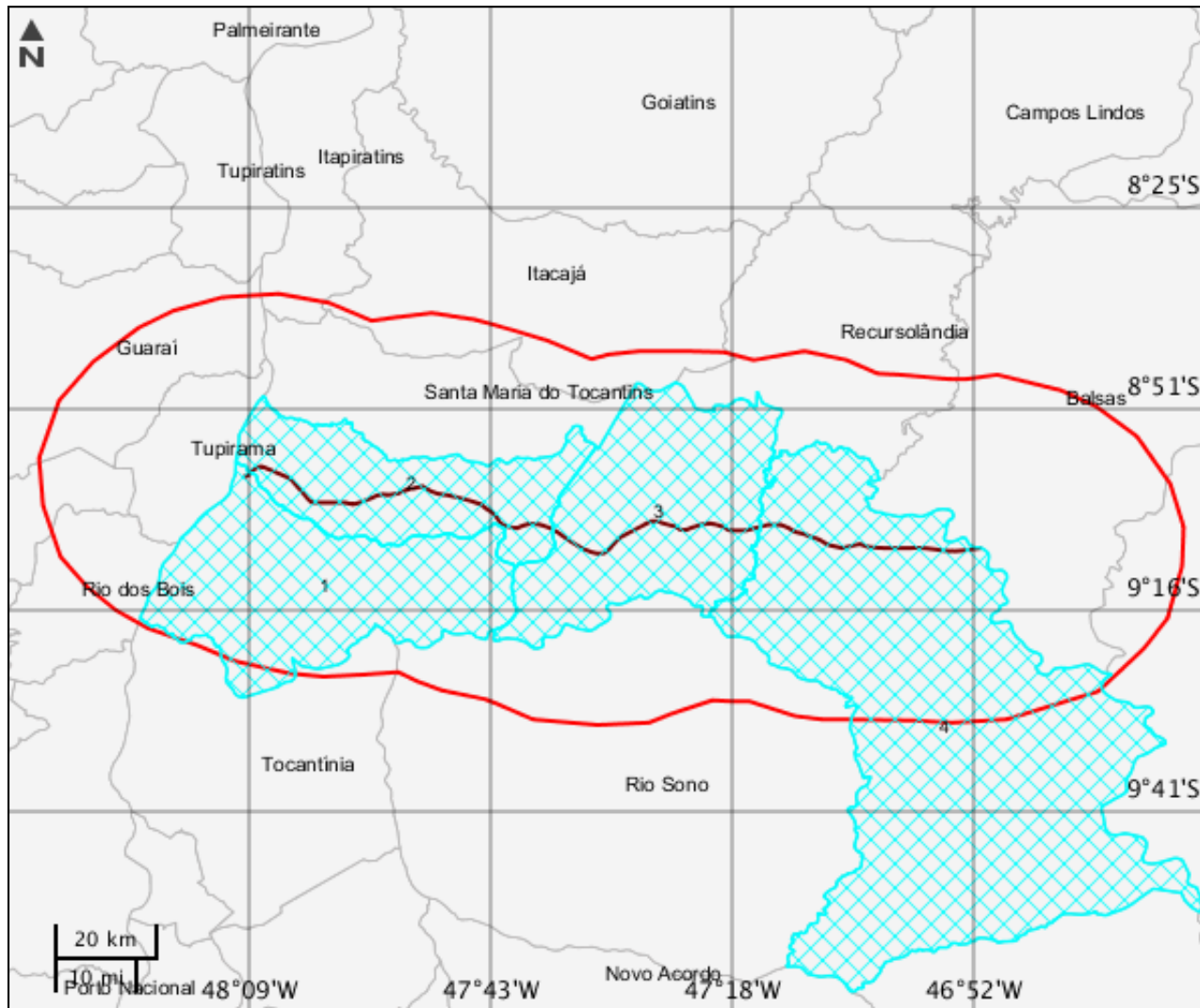

<b>Municípios</b>			
	<b>Código município</b>	<b>Nome</b>	<b>Sigla UF</b>
1	1716505	Pedro Afonso	TO
2	1703305	Bom Jesus do Tocantins	TO
3	1704105	Centenário	TO
4	1712405	Lizarda	TO

Mapa Temático Terras indígenas

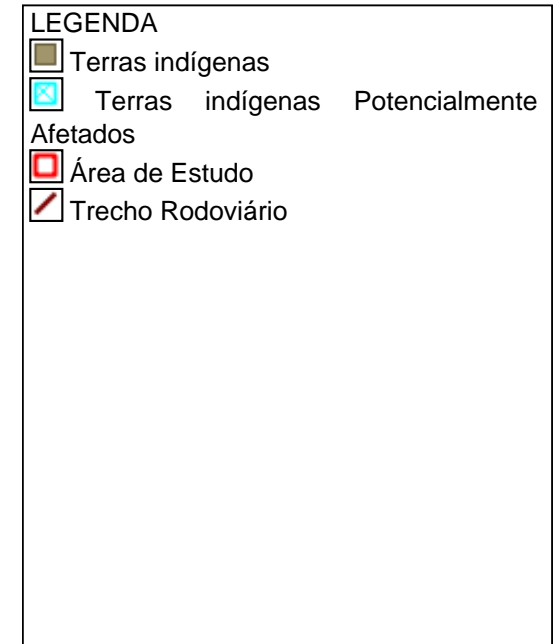
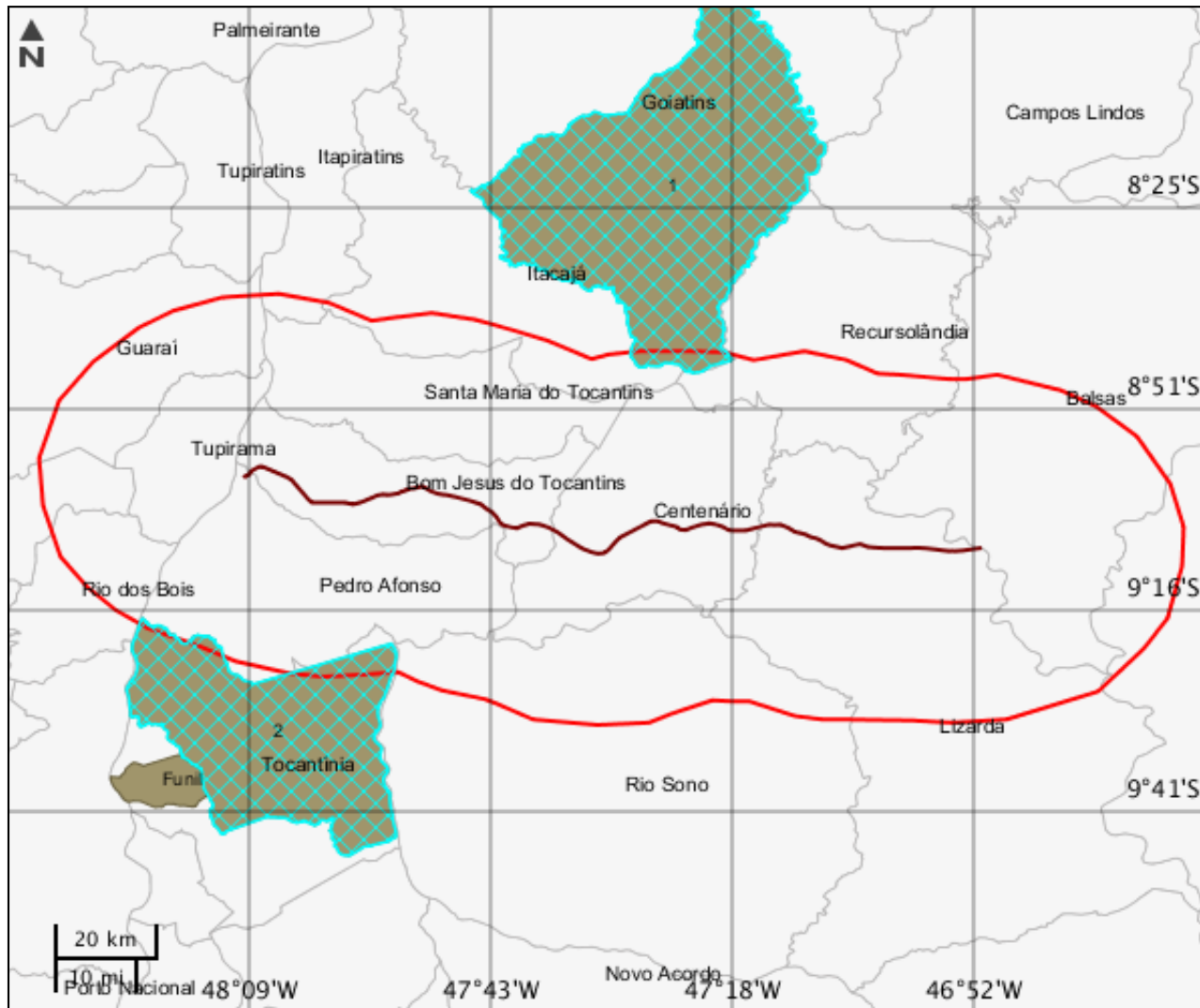

**Terras indígenas**

	<b>Área indígena</b>	<b>Terra Indígena</b>	<b>Tipo área indígena</b>	<b>Grupo étnico</b>	<b>População</b>	<b>Área</b>	<b>Situação espacial da área</b>	<b>Área em revisão</b>	<b>Observações</b>
1	Kraolandia	Kraolandia	TI	Krahô	1402	302533	Principal	0	sem observação
2	Xerente	Palmas	sem observação	TO	0	0		0	

Mapa Temático Unidades de conservação



**LEGENDA**

Unidades de conservação

- Unidade de Proteção Integral
- Unidade de Uso Sustentável

UC Potencialmente Afetado(s)

Área de Estudo

Trecho Rodoviário

UC Desenhadas

---

**Unidades de conservação**

---

Nenhum alvo potencial foi declarado pelo empreendedor para esse tema.

Mapa Temático Amazônia legal

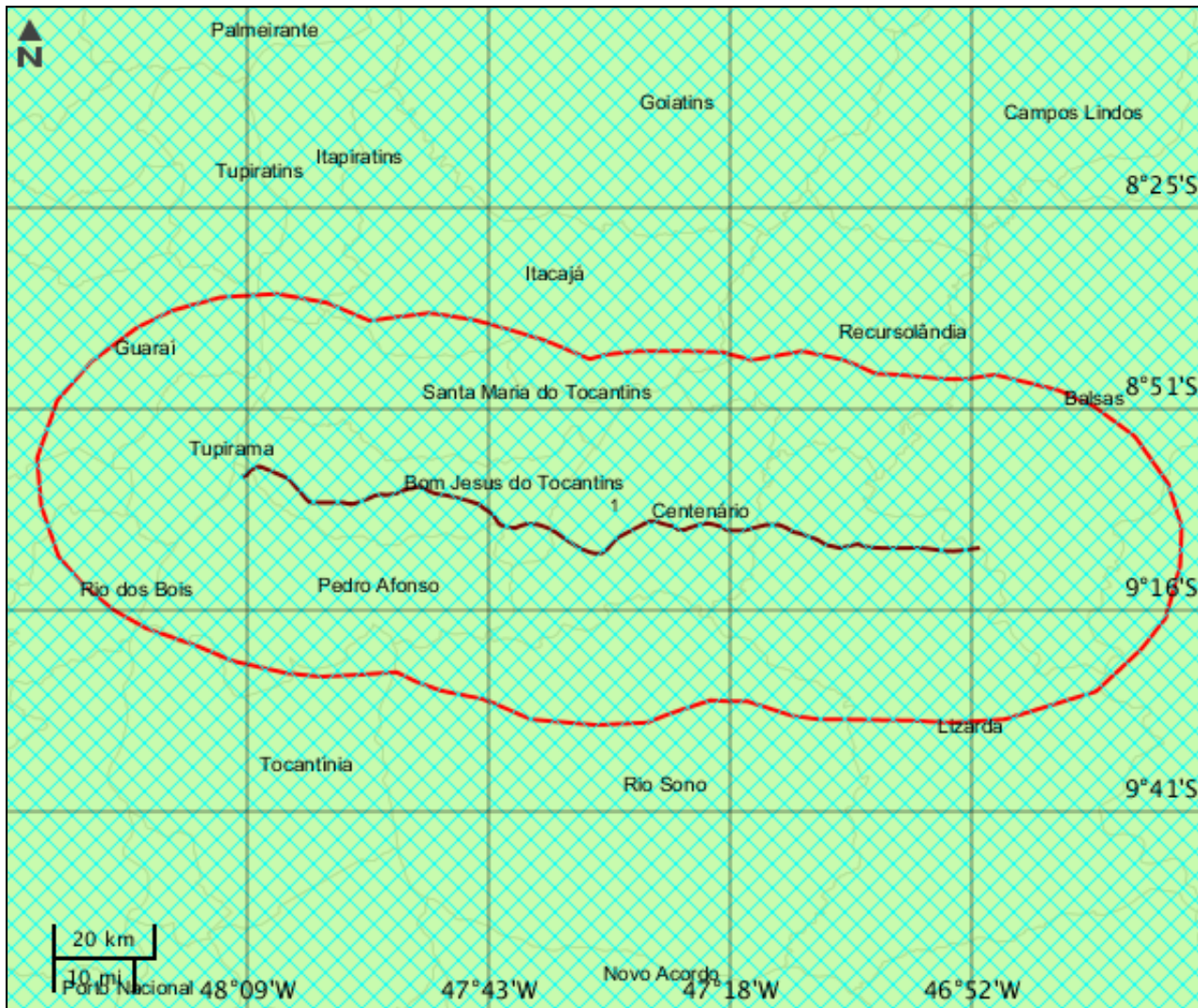

**LEGENDA**

- Amazônia legal
- Amazônia legal Potencialmente Afetados
- Área de Estudo
- Trecho Rodoviário





**CARACTERIZAR ÁREA DE ESTUDO - QUESTIONÁRIO****Meio Biótico**

- Sim  Não - O projeto implica supressão de vegetação primária ou vegetação secundária em estágio avançado de regeneração do Bioma Mata Atlântica?
- Sim  Não - O projeto é localizado ou desenvolvido (total ou parcialmente) em Unidade de Conservação instituída pela União? (exceto em Áreas de Proteção Ambiental - APA, conforme Lei Complementar nº 140/2011)
- Sim  Não - O projeto afeta Unidade de Conservação - UC ou sua Zona de Amortecimento - ZA (municipal, estadual ou federal)? Inexistindo ZA, deverá ser considerada a faixa de 3 mil metros a partir do limite da UC, exceto APA e RPPN

**Meio Socioeconômico**

- Sim  Não - Há previsão de impacto (direto ou indireto) em centro histórico tombado?
- Sim  Não - Há previsão de impacto (direto ou indireto) em Terras Indígenas, nos termos da legislação vigente?
- Sim  Não - Há previsão de impacto (direto ou indireto) em Terras Quilombolas, nos termos da legislação vigente?
- Sim  Não - Há previsão de impacto ambiental (direto ou indireto) em bens culturais acautelados em âmbito Federal, nos termos da legislação vigente?
- Sim  Não - Há previsão de impacto (direto ou indireto) em área urbana?
- Sim  Não - Há previsão de impacto (direto ou indireto) em centro histórico urbano?
- Sim  Não - O projeto implica remoção da população?

**Meio Físico**

- Sim  Não - Há previsão de impacto (direto ou indireto) em meio aquático?
- Sim  Não - Há previsão de impacto (direto ou indireto) em Cavidades Naturais Subterrâneas?

**Outras Informações**

- Sim  Não - O empreendimento se encontra total ou parcialmente localizado dentro da Amazônia Legal?
- Sim  Não - O empreendimento se encontra parcialmente implantado, em leito natural?
- Sim  Não - A malha rodoviária à qual se insere o presente empreendimento, encontra-se com processo de licenciamento aberto (ordinário ou de regularização) no Ibama ou outro órgão de meio ambiente?
- Sim  Não - Este é um empreendimento de caráter militar? (Leis Complementares nº 097/1999 e nº 140/2011)
- Sim  Não - O projeto será desenvolvido dentro da faixa de domínio preexistente?

## INFORMAÇÕES COMPLEMENTARES

**Processos Existentes em Órgãos Federais**

Instituição : Outros

Nº Processo : 02001.000500/2000-75

Documentos Autorizativos				
Tipo Documento	Nº Documento	Data de Emissão	Data de Vencimento	Data de Observações
Licença Prévia	226/2005	12/01/2006	12/01/2010	

Este formulário de Solicitação de Licenciamento Ambiental (Ficha de Caracterização de Atividades - FCA) deve ser preenchido integralmente.

Todas as informações declaradas são de responsabilidade do empreendedor e empresa detentora da titularidade do empreendimento (CNPJ).

A omissão ou declaração falsa de informações impedirá a análise desta solicitação de licenciamento ambiental pelo IBAMA, sem prejuízo a outras penalidades previstas no Decreto-lei nº 2848/1940 (Código Penal) e Lei 9.605/1998 (Crimes Ambientais).

A Ficha de Caracterização de Atividades (FCA) é o documento eletrônico a ser preenchido para a Solicitação de Instauração de Processo de Licenciamento. A FCA não poderá ser editada após a confirmação de conclusão envio ao IBAMA.