



FICHA DE CARACTERIZAÇÃO DE ATIVIDADE - FCA

FCA nº : 144435/2017

Data do Protocolo da FCA : 11/12/2017

Nº Acompanhamento : 0015a2e54d76a487

DADOS DO INTERESSADO

Empreendedor: CONCEPA

CNPJ: 01.654.604/0002-03

Razão Social: CONCESSIONÁRIA DE RODOVIA OSÓRIO - POA S/A

Porte da Empresa: Porte Grande

CARACTERIZAÇÃO DO PROJETO

Setor: Transporte

Tipologia: Estruturas Rodoviárias

Nome do Empreendimento: Rodovia BR-290_RS_Trecho Osório a Eldorado do Sul/RS

Descrição do Projeto (Atividade/Empreendimento): Operação de trecho da Rodovia BR-290/RS, segmento rodoviário do km 0+000 (Entr. BR-101, Osório) ao km 112+300 (Entr. BR-116, Eldorado do Sul).

LOCALIZAÇÃO DO EMPREENDIMENTO E DA ÁREA DE ESTUDO PROPOSTA

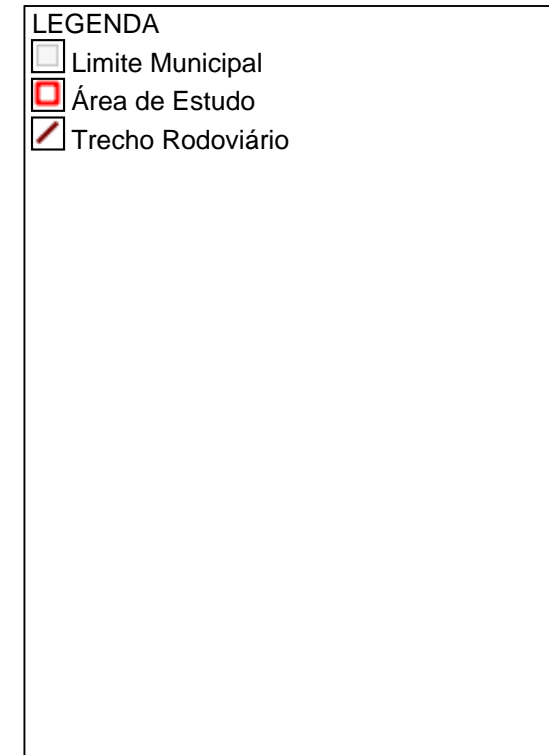

ELEMENTOS DO PROJETO

Área de Estudo

Estrutura 1

Trecho Rodoviário

Estrutura 2

Nome	Extensão (m)	Largura (m)	Km inicial
Rodovia Osvaldo Aranha	112300	120	0
Km final	Qtd. pista	Qtd. faixa rolagem	Jurisdição
112,3	2	6	Federal
Variante contorno?	Tipo divisão pista	Desc divisão	Nome Rodovia
Não	Canteiro divisório		BR290/RS
Cod. trecho rodoviário	Tipo intervenção	Situação	-
Transversal	Utilização de estrutura existente	Em operação	-

CARACTERIZAR ÁREA DE ESTUDO - MAPAS TEMÁTICOS

Mapa Temático Cursos d'água

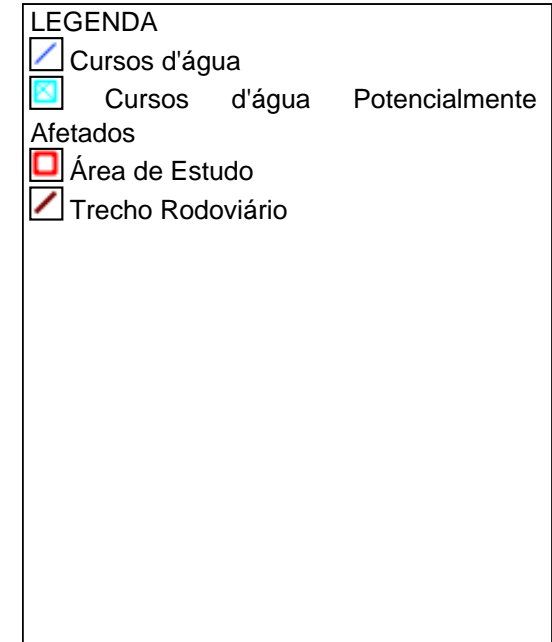
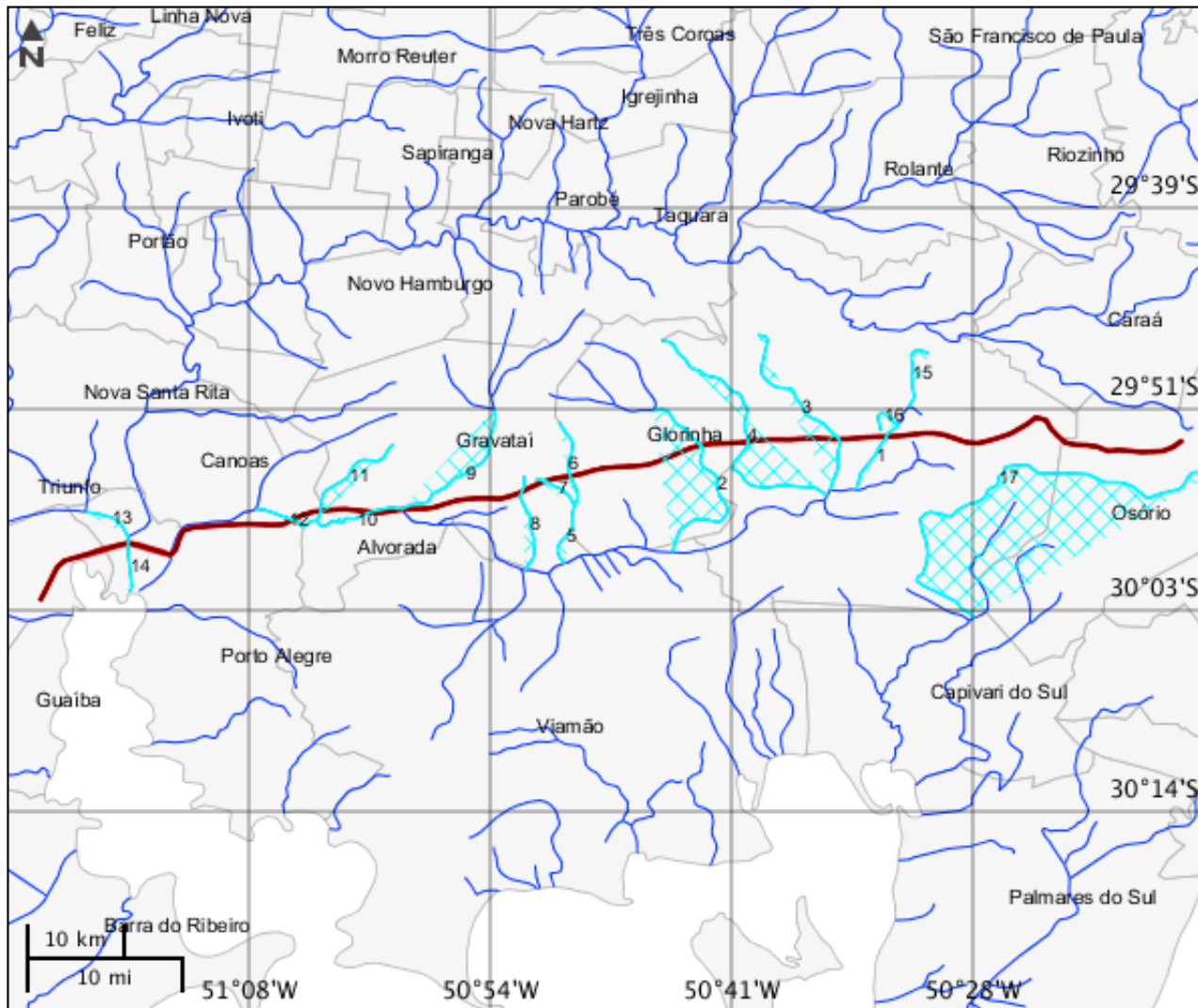

Cursos d'água

	Nome do corpo d'água	Nome completo	Tipo de corpo d'água
1	sem nome	sem nome	
2	sem nome	sem nome	
3	sem nome	sem nome	
4	sem nome	sem nome	
5	sem nome	sem nome	
6	sem nome	sem nome	
7	sem nome	sem nome	
8	sem nome	sem nome	
9	sem nome	sem nome	
10	sem nome	sem nome	
11	sem nome	sem nome	
12	sem nome	sem nome	
13	Jacuí	Rio Jacuí	Rio
14	Jacuí	Rio Jacuí	Rio
15	sem nome	sem nome	
16	sem nome	sem nome	
17	sem nome	sem nome	

Mapa Temático Massa d'água

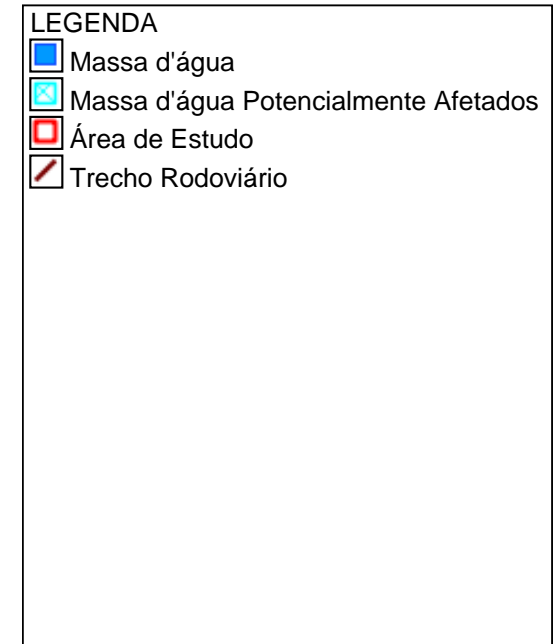

Massa d'água

Nenhum alvo potencial foi declarado pelo empreendedor para esse tema.

Mapa Temático Municípios

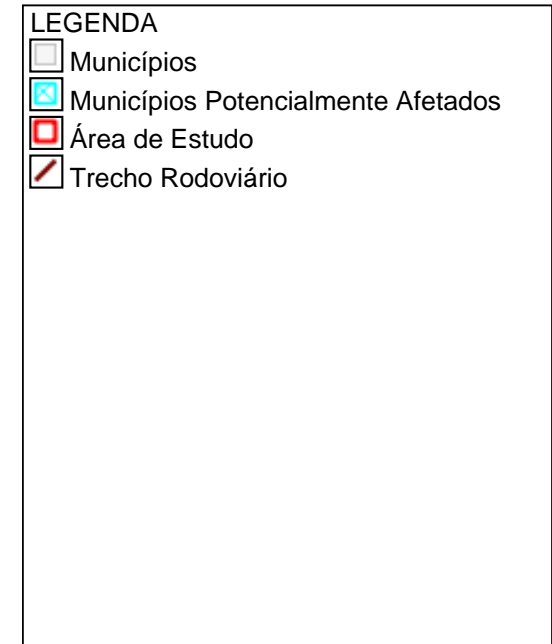
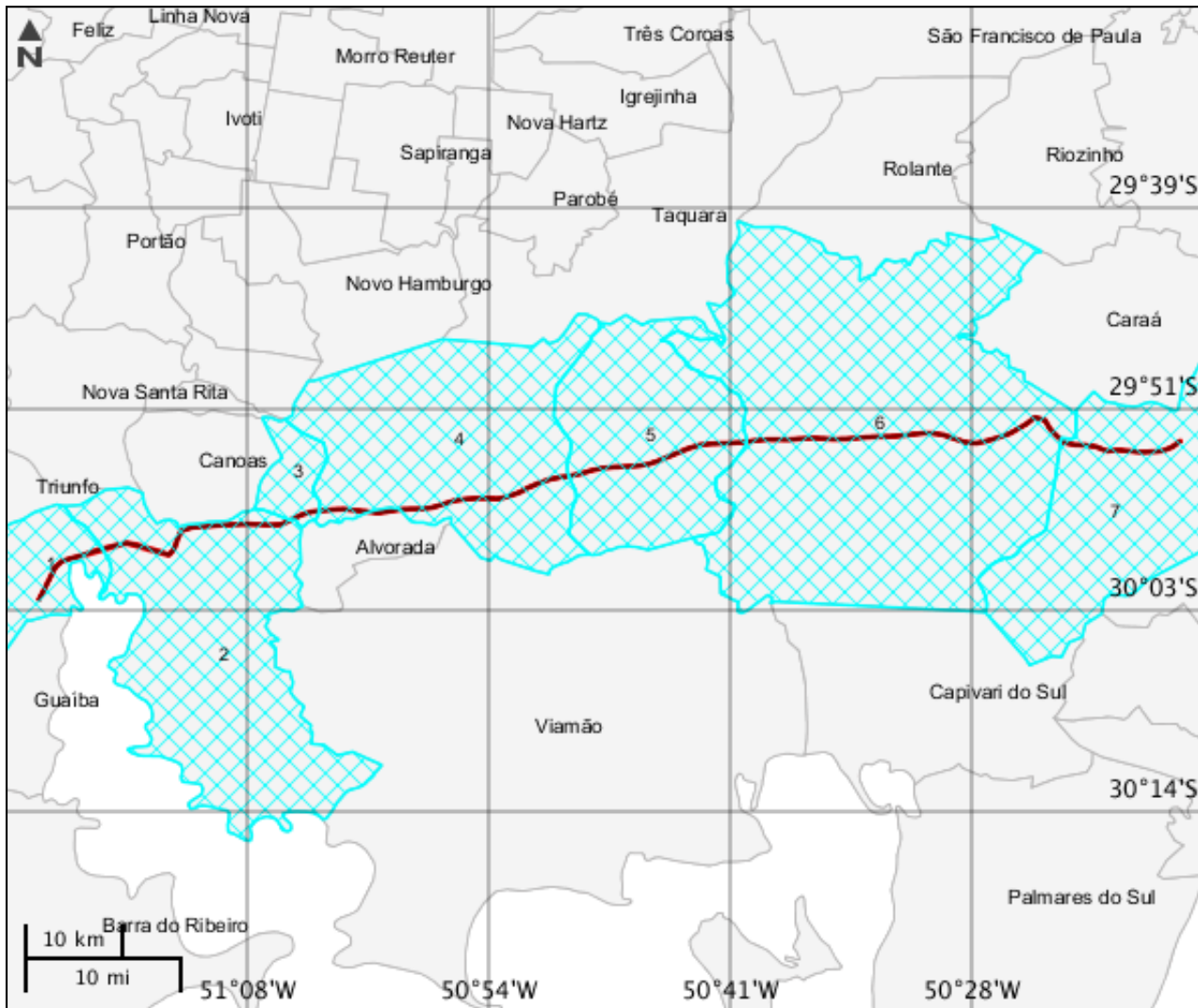

Municípios

	Código município	Nome	Sigla UF
1	4306767	Eldorado do Sul	RS
2	4314902	Porto Alegre	RS
3	4303103	Cachoeirinha	RS
4	4309209	Gravataí	RS
5	4309050	Glorinha	RS
6	4317608	Santo Antônio da Patrulha	RS
7	4313508	Osório	RS

Mapa Temático Terras indígenas

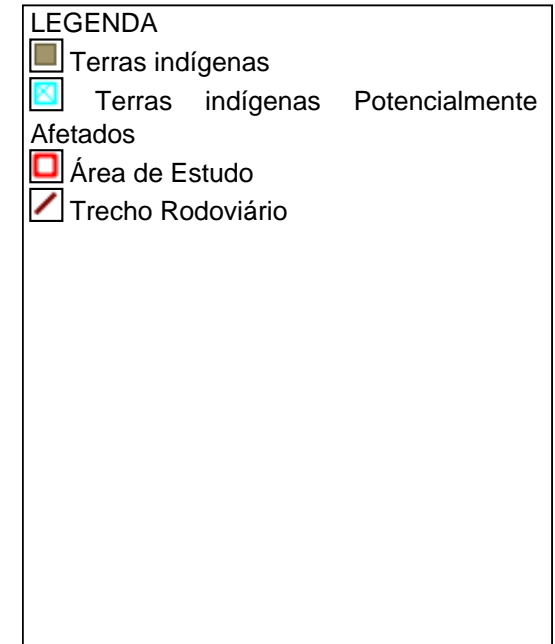

Terras indígenas

Nenhum alvo potencial foi declarado pelo empreendedor para esse tema.

Mapa Temático Unidades de conservação

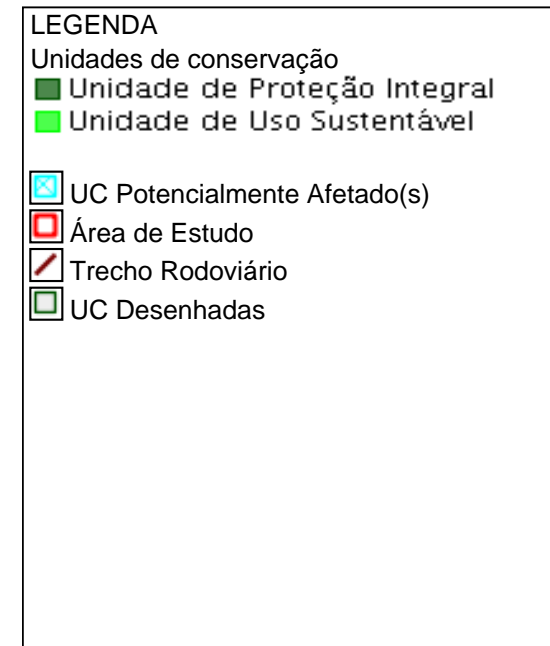
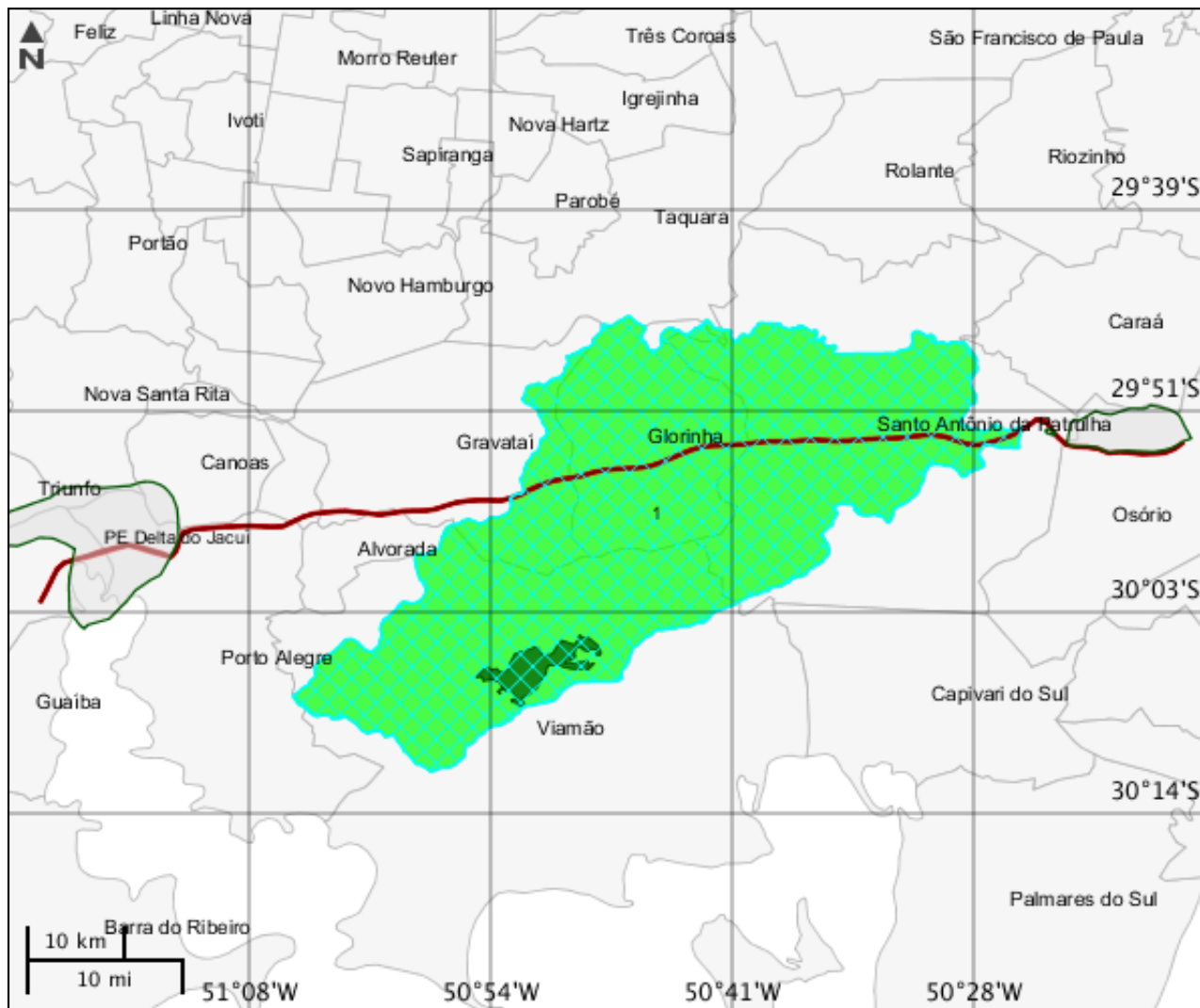

Unidades de conservação

	Nome do alvo desenhado	Esfera responsável
1	APA Morro de Osório	Órgão municipal de meio ambiente
2	PNM Manuel de Barros Pereira	Órgão municipal de meio ambiente
3	PNM Manuel de Barros Pereira	Órgão municipal de meio ambiente
4	PE Delta do Jacuí	Órgão Estadual do Meio Ambiente

Mapa Temático Amazônia legal



LEGENDA

- Amazônia legal
- Amazônia legal Potencialmente Afetados
- Área de Estudo
- Trecho Rodoviário

CARACTERIZAR ÁREA DE ESTUDO - QUESTIONÁRIO**Meio Biótico**

- Sim Não - O projeto implica supressão de vegetação primária ou vegetação secundária em estágio avançado de regeneração do Bioma Mata Atlântica?
- Sim Não - O projeto é localizado ou desenvolvido (total ou parcialmente) em Unidade de Conservação instituída pela União? (exceto em Áreas de Proteção Ambiental - APA, conforme Lei Complementar nº 140/2011)
- Sim Não - O projeto afeta Unidade de Conservação - UC ou sua Zona de Amortecimento - ZA (municipal, estadual ou federal)? Inexistindo ZA, deverá ser considerada a faixa de 3 mil metros a partir do limite da UC, exceto APA e RPPN

Meio Socioeconômico

- Sim Não - Há previsão de impacto (direto ou indireto) em centro histórico tombado?
- Sim Não - Há previsão de impacto (direto ou indireto) em Terras Indígenas, nos termos da legislação vigente?
- Sim Não - Há previsão de impacto (direto ou indireto) em Terras Quilombolas, nos termos da legislação vigente?
- Sim Não - Há previsão de impacto ambiental (direto ou indireto) em bens culturais acautelados em âmbito Federal, nos termos da legislação vigente?
- Sim Não - Há previsão de impacto (direto ou indireto) em área urbana?
- Sim Não - Há previsão de impacto (direto ou indireto) em centro histórico urbano?
- Sim Não - O projeto implica remoção da população?

Meio Físico

- Sim Não - Há previsão de impacto (direto ou indireto) em meio aquático?
- Sim Não - Há previsão de impacto (direto ou indireto) em Cavidades Naturais Subterrâneas?

Outras Informações

- Sim Não - O empreendimento se encontra total ou parcialmente localizado dentro da Amazônia Legal?
- Sim Não - O empreendimento se encontra parcialmente implantado, em leito natural?
- Sim Não - A malha rodoviária à qual se insere o presente empreendimento, encontra-se com processo de licenciamento aberto (ordinário ou de regularização) no Ibama ou outro órgão de meio ambiente?
- Sim Não - Este é um empreendimento de caráter militar? (Leis Complementares nº 097/1999 e nº 140/2011)
- Sim Não - O projeto será desenvolvido dentro da faixa de domínio preexistente?

INFORMAÇÕES COMPLEMENTARES**Processos Existentes em Órgãos Estaduais do Meio Ambiente - OEMA****OEMA** : Fundação Estadual de Proteção Ambiental **Estado** : RS**Nº Processo** : 16473-05.67/13-6

Henrique Luis Roessler - FEPAM

Fase Licenciamento Ambiental : Licença de Operação expedida**Documentos Autorizativos**

Tipo	Nº Documento	Data de Emissão
Licença de Operação	2056/2014-DL	23/04/2014

Estudos Ambientais

Tipo de Estudo Ambiental	Situação	Consultoria Responsável	Observações
Relatório Técnico de Situação Ambiental - período de Maio a Outubro de 2017	Analisado pelo OEMA	68.833.136/0001-16 Geoambiental Consultoria e Licenciamento Ltda	Este Relatório faz parte das condições e restrições da LO nº 2056/2014-DL, referente ao cumprimento e fase de execução dos Planos, Programas e Projetos Ambientais.

Este formulário de Solicitação de Licenciamento Ambiental (Ficha de Caracterização de Atividades - FCA) deve ser preenchido integralmente.

Todas as informações declaradas são de responsabilidade do empreendedor e empresa detentora da titularidade do empreendimento (CNPJ).

A omissão ou declaração falsa de informações impedirá a análise desta solicitação de licenciamento ambiental pelo IBAMA, sem prejuízo a outras penalidades previstas no Decreto-lei nº 2848/1940 (Código Penal) e Lei 9.605/1998 (Crimes Ambientais).

A Ficha de Caracterização de Atividades (FCA) é o documento eletrônico a ser preenchido para a Solicitação de Instauração de Processo de Licenciamento. A FCA não poderá ser editada após a confirmação de conclusão envio ao IBAMA.