



## FICHA DE CARACTERIZAÇÃO DE ATIVIDADE - FCA

FCA nº : 144035/2017

Data do Protocolo da FCA : 20/09/2017

Nº Acompanhamento : 00159c2ab26de9f6

### DADOS DO INTERESSADO

**Empreendedor:** ASSOCIAÇÃO INDÍGENA KAWAIP KAYABI

**CNPJ:** 03.752.702/0001-10

**Razão Social:** ASSOCIAÇÃO INDÍGENA KAWAIP KAYABI

**Porte da Empresa:** Entidade Associativa sem fins lucrativos

### CARACTERIZAÇÃO DO PROJETO

**Setor:** Outras

**Tipologia:** Complexo turístico

**Nome do Empreendimento:** TELES PIRES LODGE

**Descrição do Projeto (Atividade/Empreendimento):** Trata-se de um empreendimento denominado Teles Pires Lodge, que faz parte do Projeto de Turismo Kayabi - segmento pesca esportiva, que contempla a atividade de visitação para fins turísticos, modalidade de etnoturismo associado ao ecoturismo de pesca esportiva no Rio Teles Pires e afluentes, na Terra Indígena Kayabi. A presente solicitação se dá em nome da Associação Indígena Kawaip Kayabi, com sede administrativa localizada à Rua D 5, nº 538, setor D, na cidade de Alta Floresta-MT. A atividade será desenvolvida através da parceria estabelecida em contrato, entre Associação Indígena Kawaip Kayabi e a empresa privada Pousada Mantega Selvagem Ltda. Esta solicitação tem como base a Carta de Anuência nº 02/2017 emitida pela Fundação Nacional do Índio, para Associação Indígena Kawaip Kayabi, através do Processo 08620.078657/2015-81. A qual se refere especificamente ao cumprimento das atividades descritas no Plano de Visitação submetido à análise pela FUNAI: a atividade de visitação para fins turísticos, modalidade de etnoturismo associado ao ecoturismo de pesca esportiva no Rio Teles Pires e afluentes, na terra Indígena Kayabi, a partir unicamente de parceiro indicado pelos indígenas. Como parte do Plano de Visitação, foram apresentados à FUNAI os seguintes anexos: Plano de Negócios do Projeto de Pesca Esportiva na Terra Indígena Kayabi; Relatório Ambiental e Sociocultural Simplificado - RASS; Cópia do Contrato de Parceria AIKK e Pousada Mantega (Teles Pires Lodge), do Termo Aditivo 01/2017, do Termo de Responsabilidade do Parceiro Privado e das Atas de Aprovação em Assembleia Geral; Cópia da Ata de nomeação da diretoria da AIKK; Cópia da Anuência da Comunidade Indígena; Anotação de Responsabilidade Técnica (ART) RASS. A unidade Teles Pires Lodge (conhecida como Santa Rosa) está localizada no interior da Terra Indígena Kayabi, ao norte da foz do Rio Santa Rosa, margem esquerda do Rio Teles Pires, Gleba São Tomé II, no município e comarca de Apiacás - MT, nas coordenadas S08°51'49" W57°25'14". A infraestrutura existente a ser utilizada para hospedagem, alimentação e ponto de apoio logístico dispõe de: (06) seis apartamentos triplos, 02 (dois) apartamentos duplos, 01 (uma) suíte, 01 (um) restaurante, com cozinha associada, alojamento com capacidade para 18 pessoas, 01 (uma) lavanderia, 01 (um) púer, 01 (um) depósito, casa do motor e pista de pouso, com área total construída de 797,00 m<sup>2</sup>. A atividade prevê o emprego de 22 colaboradores, dentro os quais são 14 indígenas. A taxa de ocupação máxima ao dia para a unidade será de 22 turistas. A estrutura de saneamento da unidade está atualmente equipada com três fossas sumidouros, de grande capacidade de armazenamento. Para melhoria foi dimensionado uma nova fossa de brita e sumidouro que deverá instalada após início da operação. A energia utilizada é proveniente de três grupos geradores: 01 motor diesel de 6 cilindros com 60 kva; 01 motor diesel de 3 cilindros de 45 kva; e um motor diesel msb11 de 18 kva e a água proveniente de poço tipo cacimba. O roteiro de pesca autorizado pela comunidade indígena Kayabi para realização da pesca esportiva compreende o trecho do Rio Teles Pires, da Foz do Igarapé Piranha Preta (S08°53'18", W57°22'05") até a Cachoeira Rasteira (S08°45'33", W57°31'49"), na porção

norte da Terra Indígena. O acesso ao local a partir da cidade de Alta Floresta-MT, se dá por via aérea ou terrestre e fluvial. O voo tem duração média de 01 (uma) hora, e o deslocamento terrestre dura em média 03 (três) horas e mais 01 (uma) hora de embarcação.

### LOCALIZAÇÃO DO EMPREENDIMENTO E DA ÁREA DE ESTUDO PROPOSTA

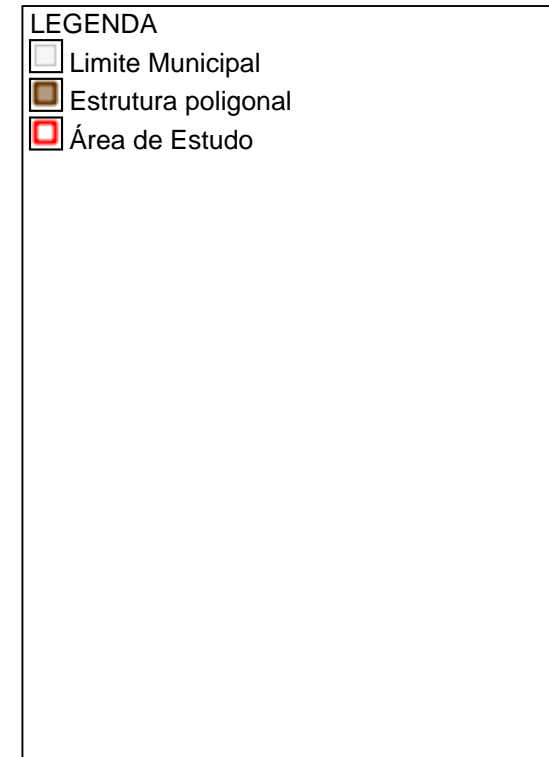
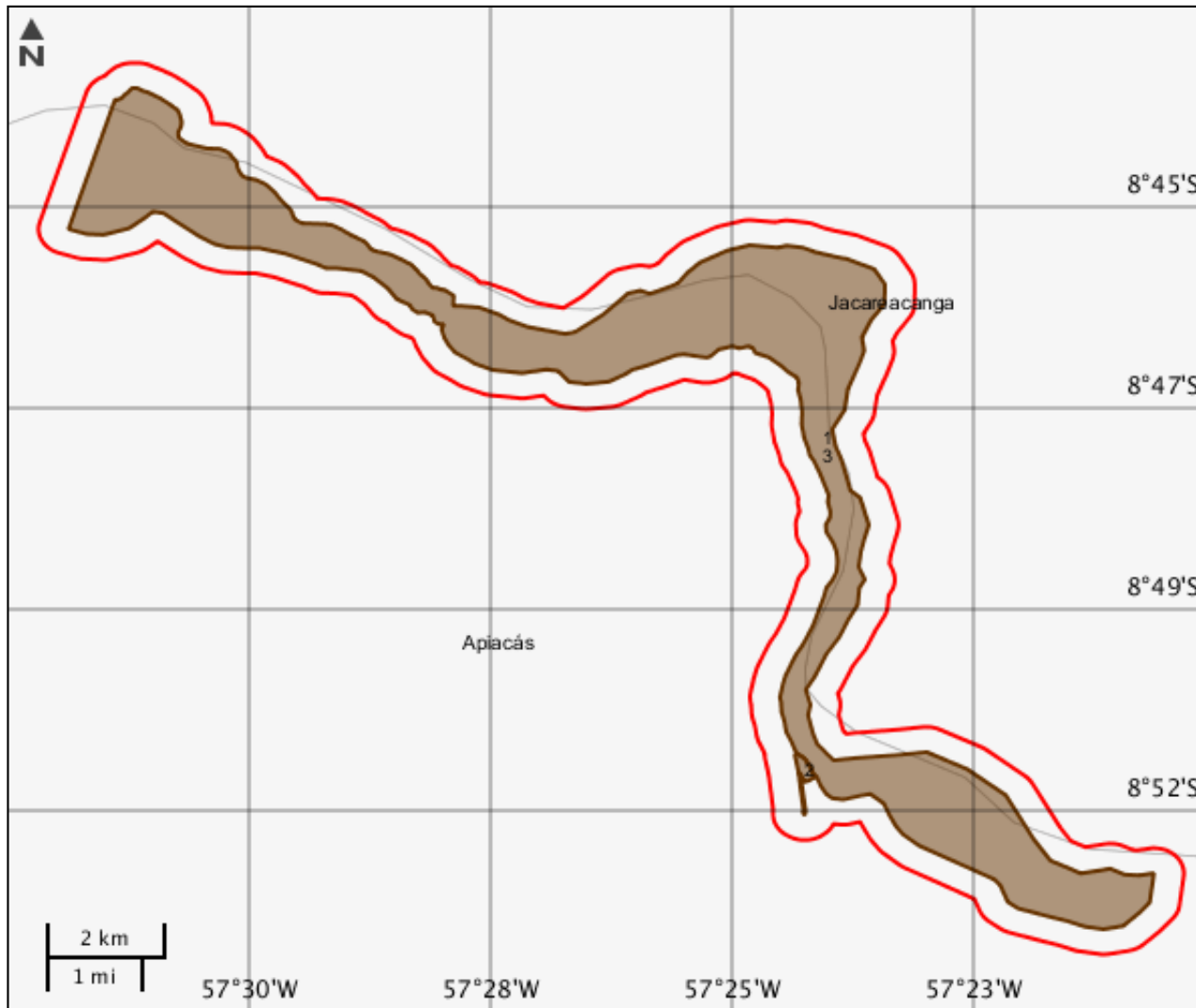

## ELEMENTOS DO PROJETO

## Área de Estudo

## Estrutura 3

## Estrutura poligonal

## Estrutura 1

Nome	Descrição	Área (m²)	Tipo intervenção
LOCALIZAÇÃO REA DE PESCA ESPORTIVA	LOCALIZAÇÃO REA DE PESCA ESPORTIVA	31400000	Regularização
<b>Situação</b>	-	-	-
Instalada	-	-	-

## Estrutura 2



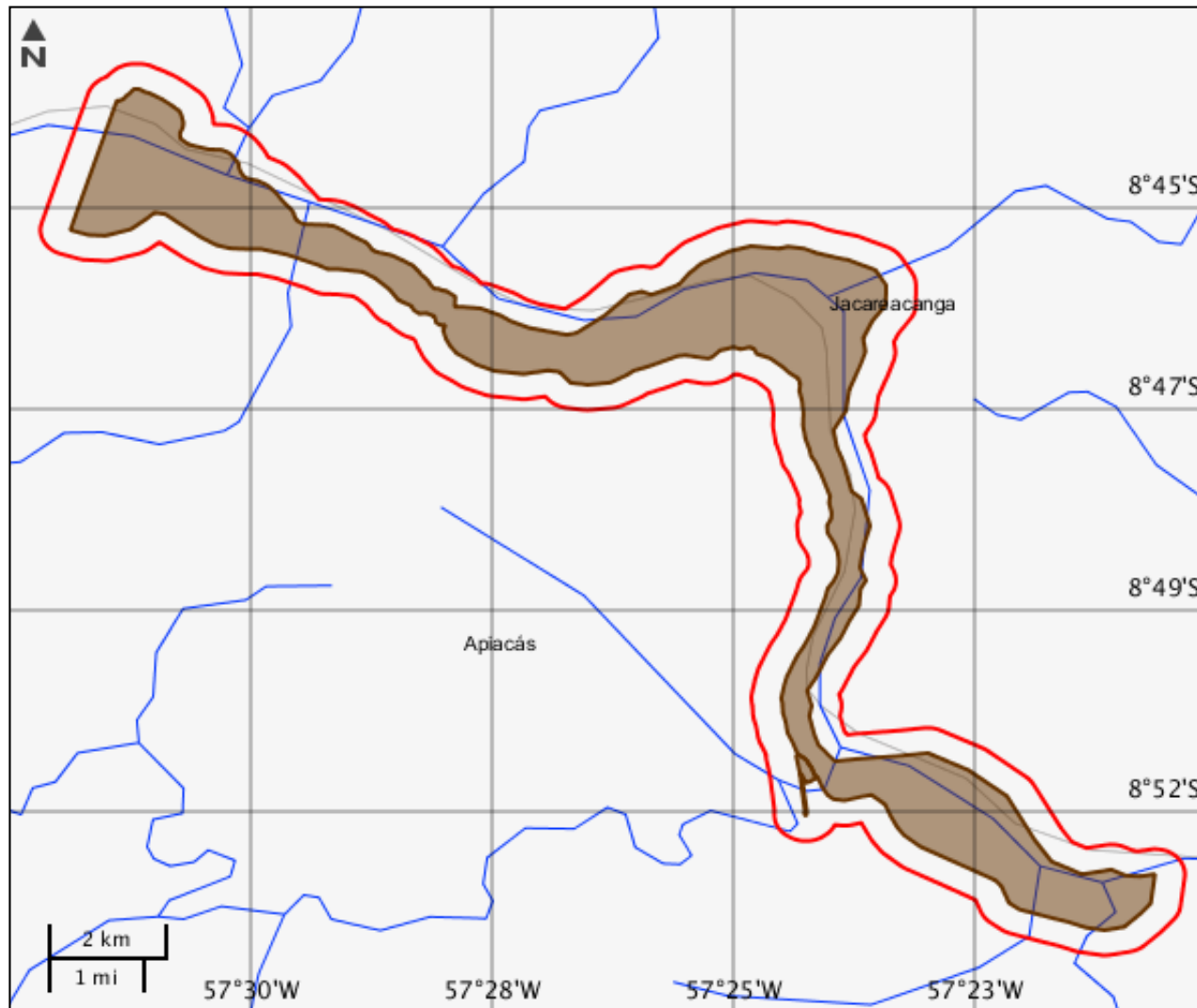

Nome	Descrição	Área (m²)	Tipo intervenção
LOCALIZAÇÃO DO EMPREENDIMENTO	REA DA POUSADA TELES PIRES LODGE	120131,74	Regularização
<b>Situação</b>	-	-	-
Instalada	-	-	-

## CARACTERIZAR ÁREA DE ESTUDO - MAPAS TEMÁTICOS

## Mapa Temático Cursos d'água



## LEGENDA

-  Cursos d'água
-  Cursos d'água Potencialmente Afetados
-  Estrutura poligonal
-  Área de Estudo

---

**Cursos d'água**

---

Nenhum alvo potencial foi declarado pelo empreendedor para esse tema.

Mapa Temático Massa d'água

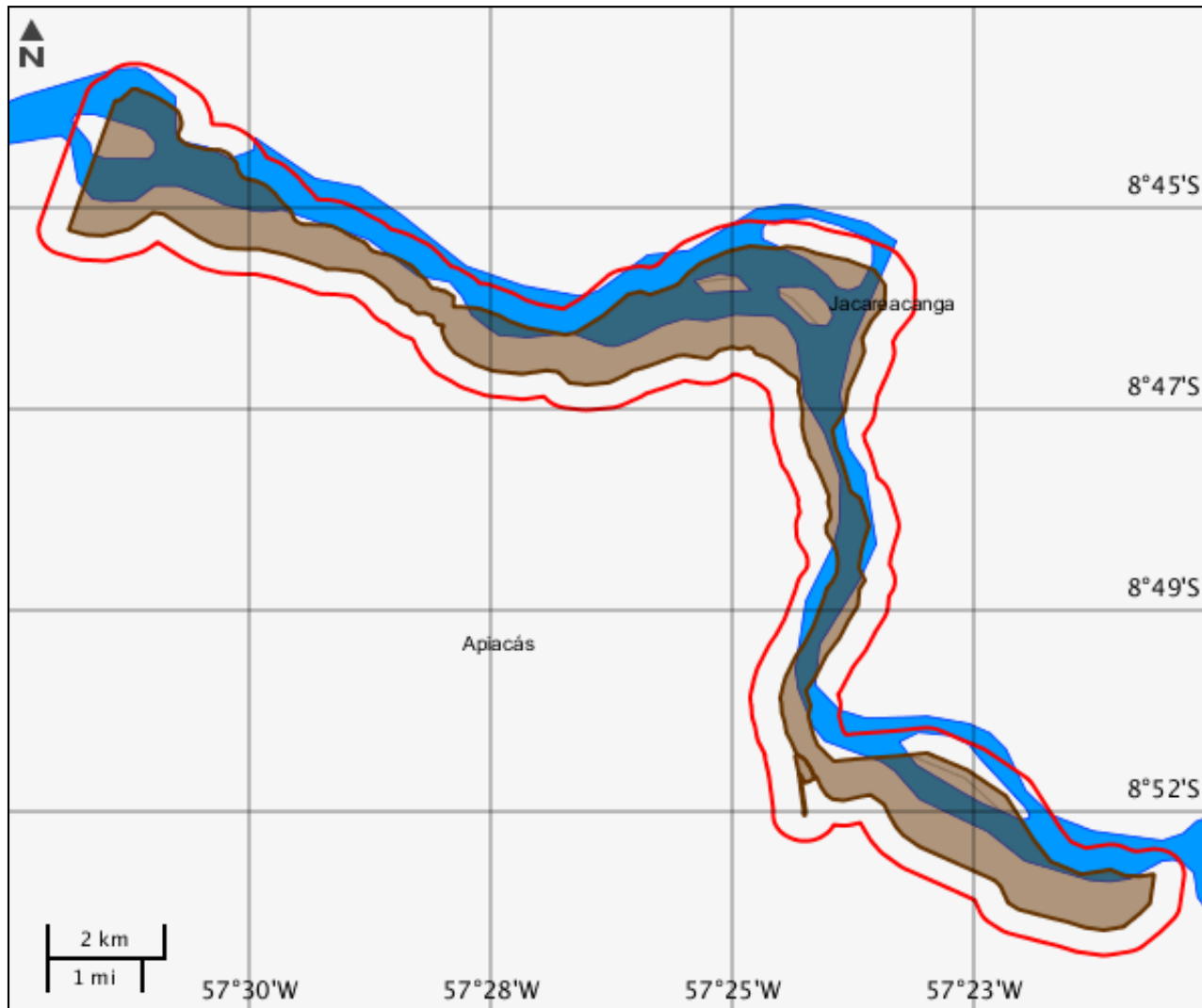

LEGENDA

- Massa d'água
- Massa d'água Potencialmente Afetados
- Estrutura poligonal
- Área de Estudo

---

**Massa d'água**

---

Nenhum alvo potencial foi declarado pelo empreendedor para esse tema.



Mapa Temático Municípios

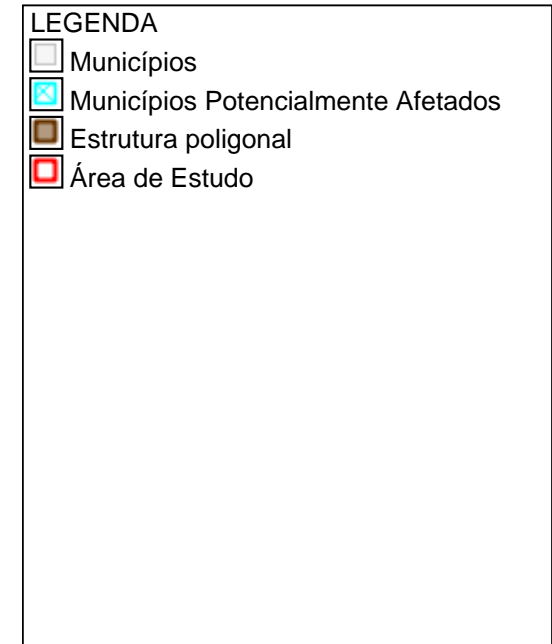
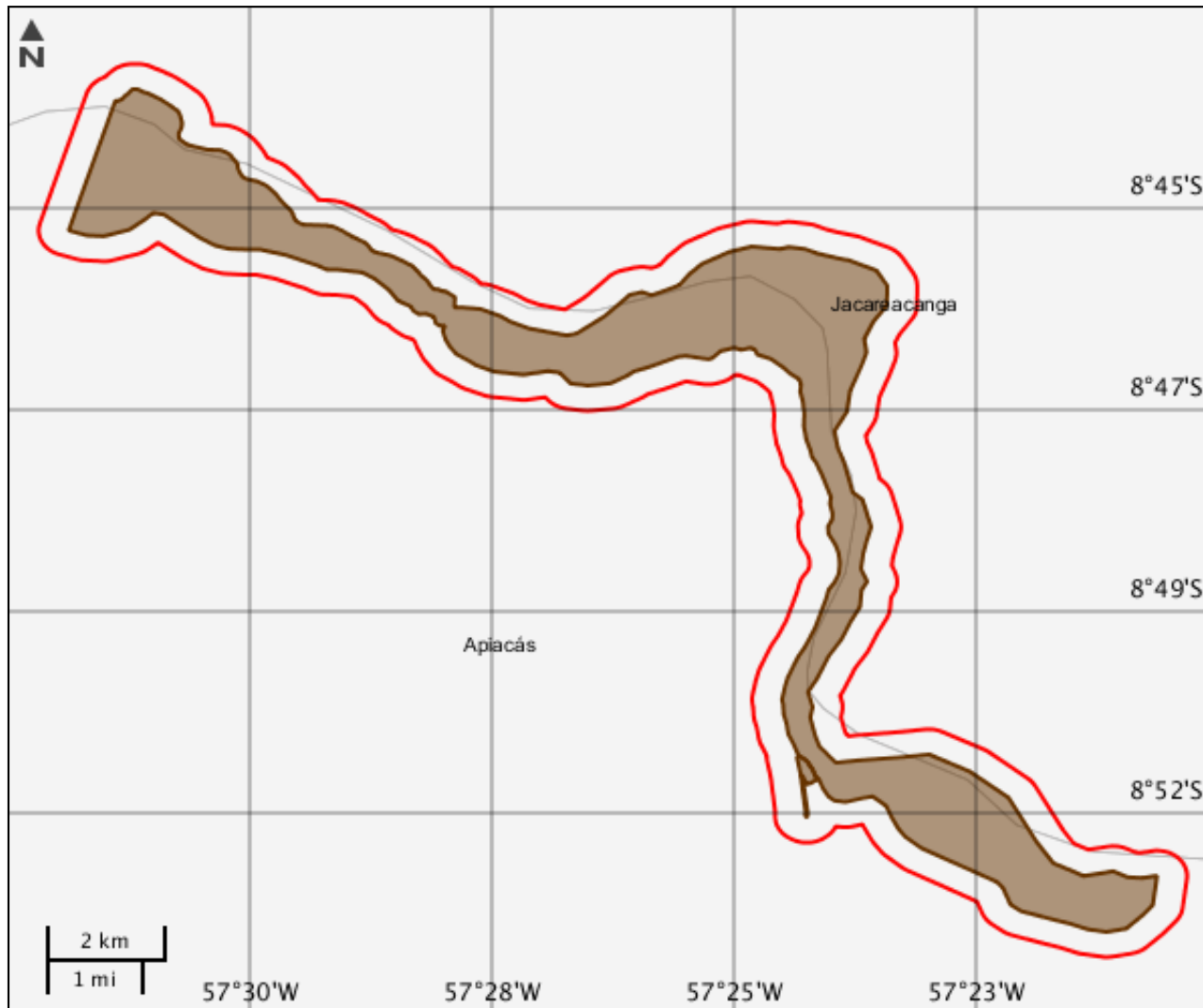

---

**Municípios**



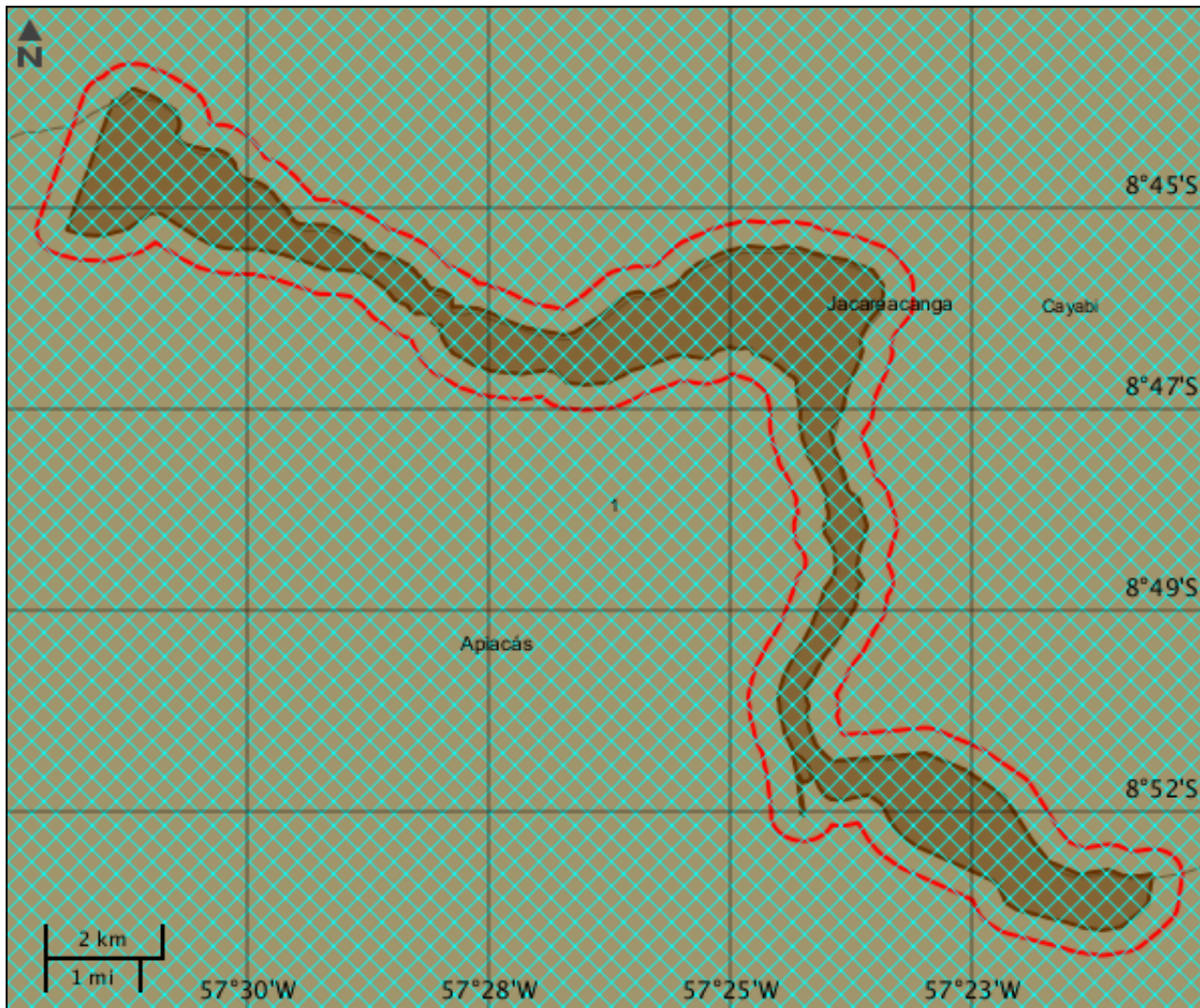

---

Nenhum alvo potencial foi declarado pelo empreendedor para esse tema.

Mapa Temático Terras indígenas



**LEGENDA**

-  Terras indígenas
-  Terras indígenas Potencialmente Afetados
-  Estrutura poligonal
-  Área de Estudo

**Terras indígenas**

	Área indígena	Terra Indígena	Tipo área indígena	Grupo étnico	População	Área	Situação espacial da área	Área em revisão	Observações
1	Kayabi	Cayabi	TI	Apiaká/Koyabi, Kayabi, Munduruku	297	1053000	Revisao	0	sem observação

## Mapa Temático Unidades de conservação

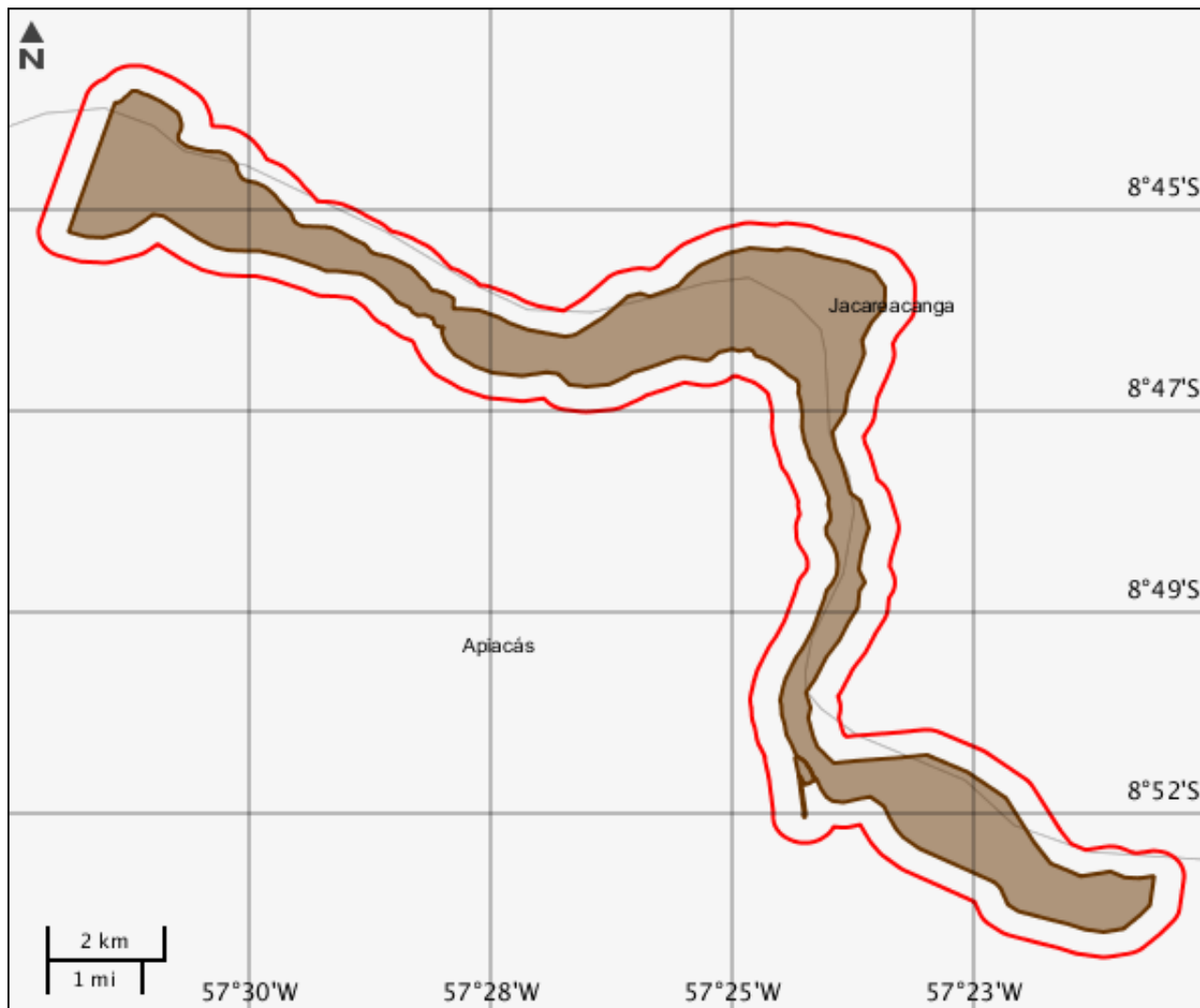

---

**Unidades de conservação**

---

Nenhum alvo potencial foi declarado pelo empreendedor para esse tema.

Mapa Temático Amazônia legal

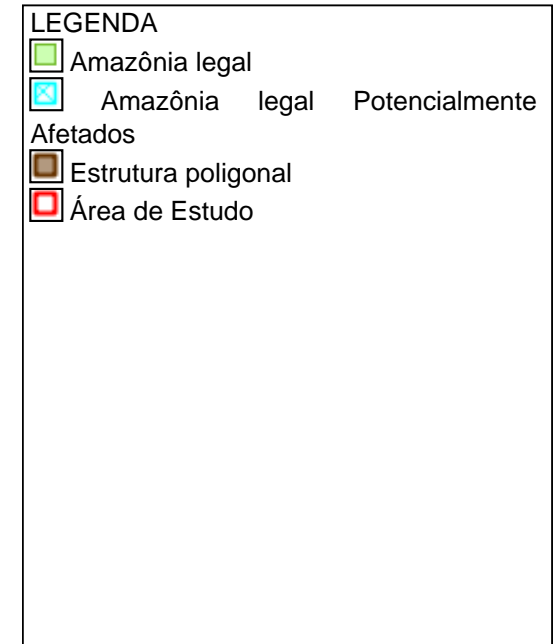
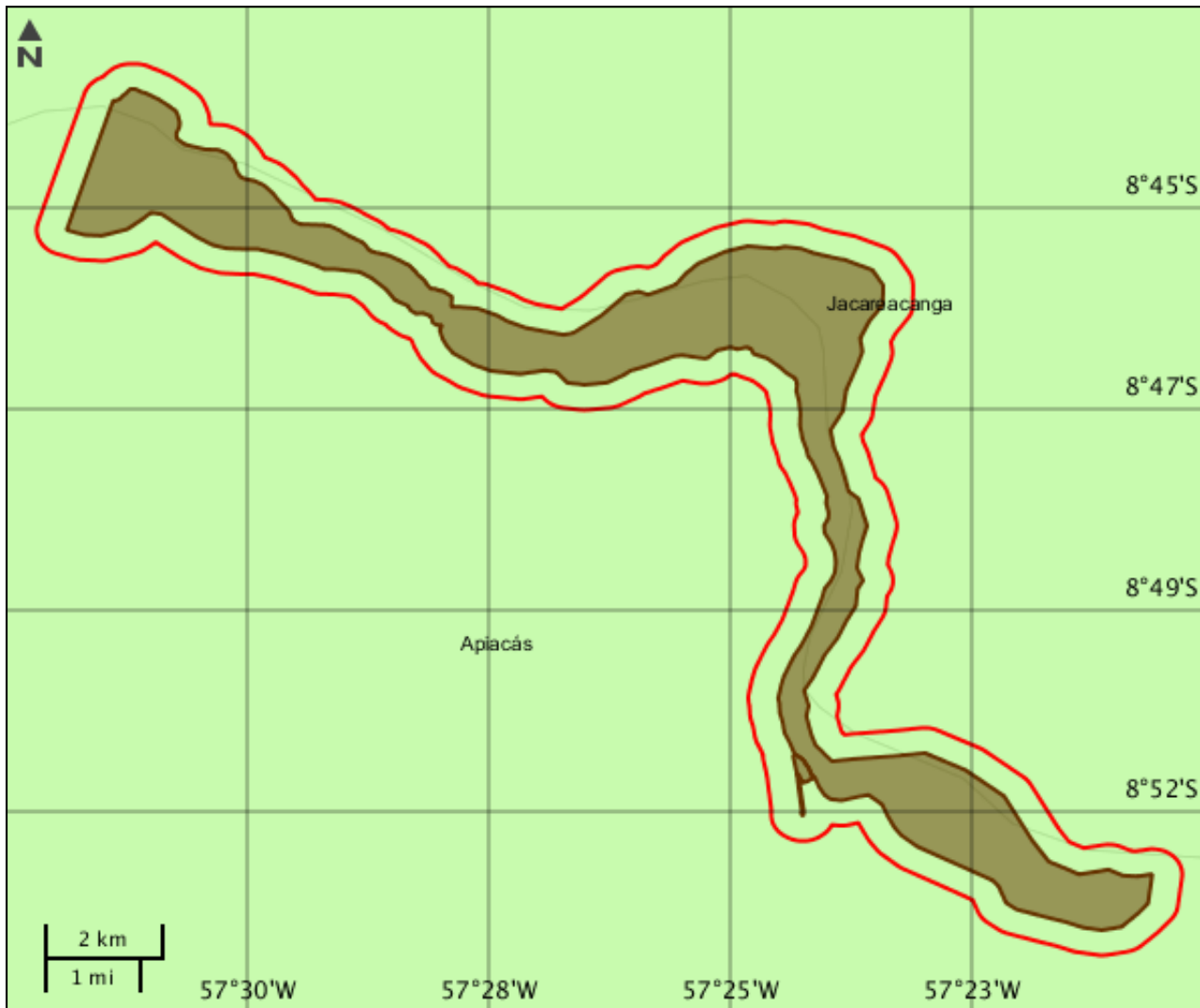





**CARACTERIZAR ÁREA DE ESTUDO - QUESTIONÁRIO****Meio Biótico**

- Sim  Não - Há previsão de impacto ambiental (direto ou indireto) à unidades de conservação de proteção integral, nos termos da Resolução Conama nº 428/2010?
- Sim  Não - Há previsão de impacto ambiental (direto ou indireto) à sítios de reprodução e descanso identificados nas rotas de aves migratórias; endemismo restrito e espécies ameaçadas de extinção reconhecidas oficialmente?
- Sim  Não - Há previsão de supressão de vegetação nativa na área do empreendimento?
- Sim  Não - Há previsão de supressão de vegetação primária ou secundária em estágio avançado de regeneração da Mata Atlântica?

**Meio Socioeconômico**

- Sim  Não - Há previsão de impacto (direto ou indireto) em Terras Indígenas, nos termos da legislação vigente?
- Sim  Não - Há previsão de impacto (direto ou indireto) em Terras Quilombolas, nos termos da legislação vigente?
- Sim  Não - Há previsão de impacto ambiental (direto ou indireto) em bens culturais acautelados em âmbito Federal, nos termos da legislação vigente?
- Sim  Não - O empreendimento está localizado em Município pertencentes às áreas de risco ou endêmicas para malária?
- Sim  Não - Há previsão de remoção de população que implique na inviabilização da comunidade?
- Sim  Não - Há previsão de impacto socioambiental (direto ou indireto) nas atividades tradicionais, culturais, sociais, econômicas ou de lazer?
- Sim  Não - Há previsão de impacto (direto ou indireto) em área urbana?
- Sim  Não - Há previsão de impacto (direto ou indireto) em centro histórico urbano?
- Sim  Não - Há previsão de impacto (direto ou indireto) em centro histórico tombado?

**Meio Físico**

- Sim  Não - Há registros de ocorrência de sismos na região do empreendimento?
- Sim  Não - Há registros de dados meteorológicos e/ou da qualidade do ar na região do empreendimento?
- Sim  Não - Há previsão de impacto (direto ou indireto) em meio aquático?
- Sim  Não - Há previsão de impacto (direto ou indireto) em Cavidades Naturais Subterrâneas?

## INFORMAÇÕES COMPLEMENTARES

**Processos Existentes em Órgãos Federais****Instituição** : Fundação Nacional do Índio - Funai**Nº Processo** : 08620.078657/2015-81**Documentos Autorizativos**

<b>Tipo Documento</b>	<b>Nº Documento</b>	<b>Data de Emissão</b>	<b>Data de Vencimento</b>	<b>Data de Observações</b>
CARTA DE ANUÊNCIA	02/2017	19/07/2017	19/07/2020	

Este formulário de Solicitação de Licenciamento Ambiental (Ficha de Caracterização de Atividades - FCA) deve ser preenchido integralmente.

Todas as informações declaradas são de responsabilidade do empreendedor e empresa detentora da titularidade do empreendimento (CNPJ).

A omissão ou declaração falsa de informações impedirá a análise desta solicitação de licenciamento ambiental pelo IBAMA, sem prejuízo a outras penalidades previstas no Decreto-lei nº 2848/1940 (Código Penal) e Lei 9.605/1998 (Crimes Ambientais).

A Ficha de Caracterização de Atividades (FCA) é o documento eletrônico a ser preenchido para a Solicitação de Instauração de Processo de Licenciamento. A FCA não poderá ser editada após a confirmação de conclusão envio ao IBAMA.