



FICHA DE CARACTERIZAÇÃO DE ATIVIDADE - FCA

FCA nº : 142057/2017

Data do Protocolo da FCA : 09/11/2017

Nº Acompanhamento : 0015a048420b67c6

DADOS DO INTERESSADO

Empreendedor: DNIT

CNPJ: 04.892.707/0001-00

Razão Social: DEPARTAMENTO NACIONAL DE INFRA-ESTRUTURA DE TRANSPORTES

Porte da Empresa: Entidade Pública

CARACTERIZAÇÃO DO PROJETO

Setor: Transporte

Tipologia: Estruturas Rodoviárias

Nome do Empreendimento: BR-392/RS - Implantação_Santa Maria - Santo ângelo

Descrição do Projeto (Atividade/Empreendimento): Implantação da Rodovia BR-392/RS Trecho: Santa Maria - Santo Ângelo FCA em Substituição/Atualização ao processo: FAP_02001.006497/2009-31 de 16/06/2009.

LOCALIZAÇÃO DO EMPREENDIMENTO E DA ÁREA DE ESTUDO PROPOSTA

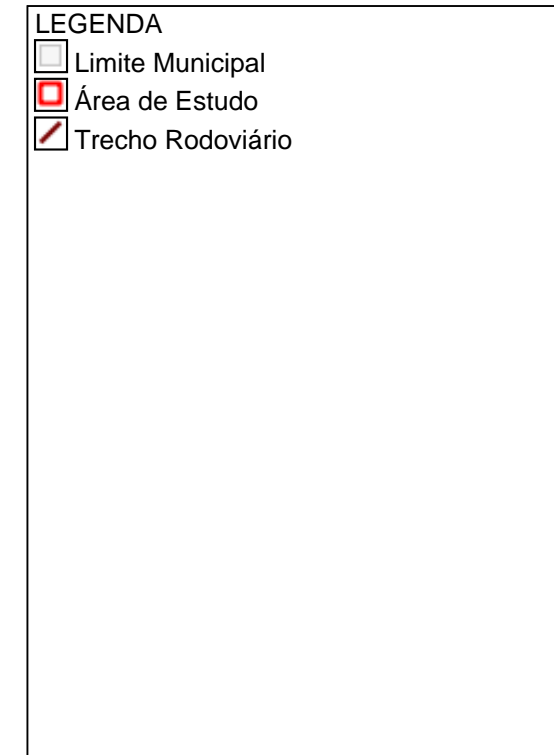
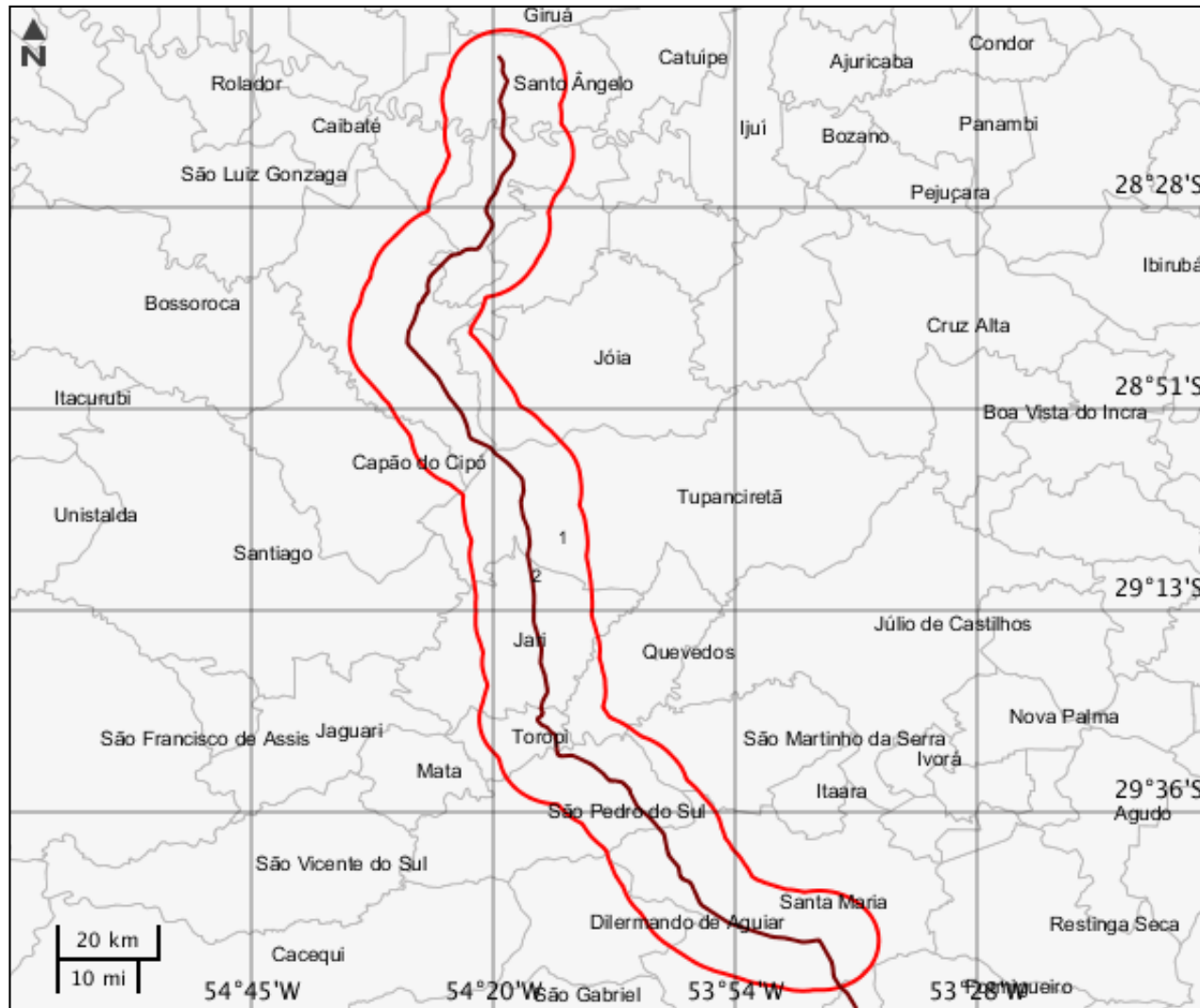

ELEMENTOS DO PROJETO

Área de Estudo

Estrutura 1

Trecho Rodoviário

Estrutura 2

Nome	Extensão (m)	Largura (m)	Km inicial
BR-392/RS	223,55	12,2	352,7
Km final	Qtd. pista	Qtd. faixa rolagem	Jurisdição
576,25	1	2	Federal
Variante contorno?	Tipo divisão pista	Desc divisão	Nome Rodovia
Não	Não apresenta barreira/divisão		BR-392/RS
Cod. trecho rodoviário	Tipo intervenção	Situação	-
392BRS0250392BRS0417	Implantação	Em projeto	-

CARACTERIZAR ÁREA DE ESTUDO - MAPAS TEMÁTICOS

Mapa Temático Cursos d'água

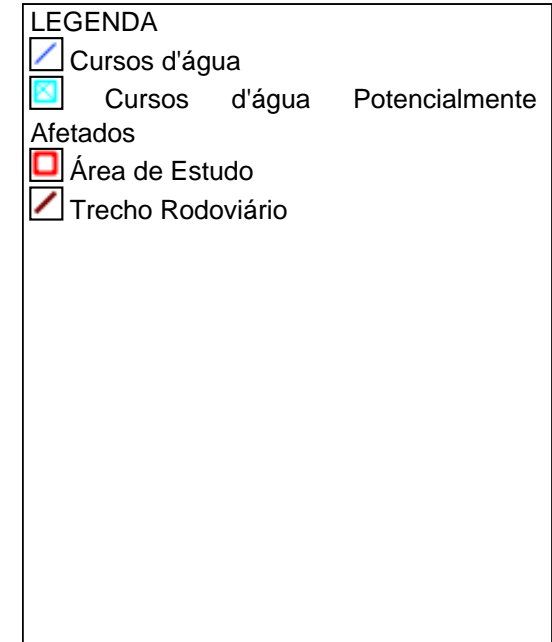
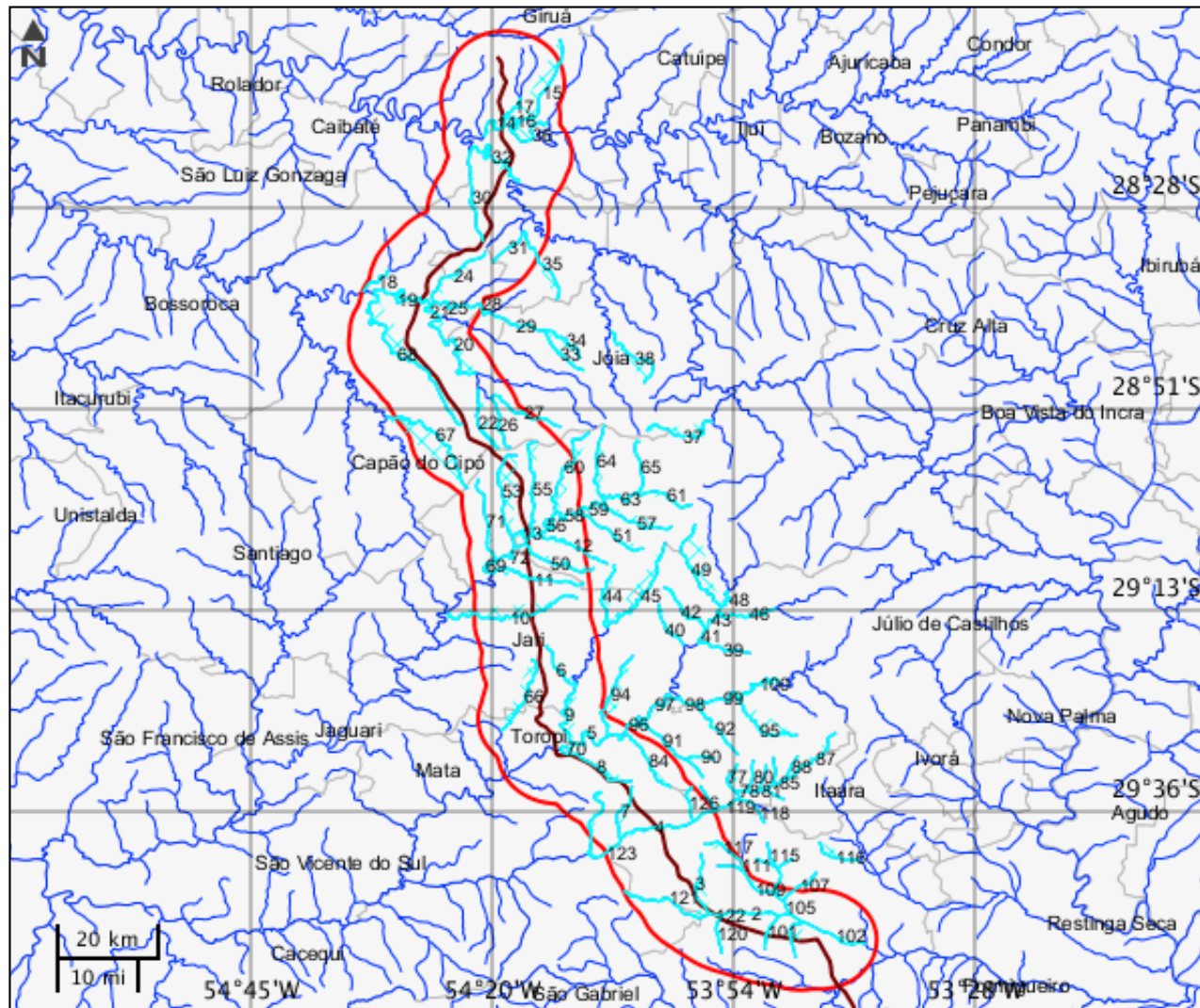

Cursos d'água

	Nome do corpo d'água	Nome completo	Tipo de corpo d'água
1	sem nome	sem nome	
2	Arenal	Arroio Arenal	Arroio
3	Arenal	Arroio Arenal	Arroio
4	Ibicuí-mirim	Rio Ibicuí-mirim	Rio
5	Toropi	Rio Toropi	Rio
6	sem nome	sem nome	
7	sem nome	sem nome	
8	sem nome	sem nome	
9	Toropi-mirim	Arroio Toropi-mirim	Arroio
10	Santana	Arroio Santana	Arroio
11	São José Tujá	Arroio São José Tujá	Arroio
12	São Jerônimo	Arroio São Jerônimo	Arroio
13	Jaguari	Rio Jaguari	Rio
14	Ijuí	Rio Ijuí	Rio
15	sem nome	sem nome	
16	Ijuí	Rio Ijuí	Rio
17	sem nome	sem nome	
18	sem nome	sem nome	
19	Piratini	Rio Piratini	Rio
20	Piratini	Rio Piratini	Rio
21	Piratini	Rio Piratini	Rio
22	sem nome	sem nome	
23	Xuni	Arroio Xuni	Arroio
24	sem nome	sem nome	
25	Xuni	Arroio Xuni	Arroio
26	sem nome	sem nome	
27	sem nome	sem nome	
28	Xuni	Arroio Xuni	Arroio
29	Xuni	Arroio Xuni	Arroio
30	sem nome	sem nome	
31	sem nome	sem nome	
32	Ijuizinho	Rio Ijuizinho	Rio
33	Xuni	Arroio Xuni	Arroio
34	sem nome	sem nome	
35	sem nome	sem nome	

Cursos d'água

	Nome do corpo d'água	Nome completo	Tipo de corpo d'água
36	Ijuí	Rio Ijuí	Rio
37	sem nome	sem nome	
38	sem nome	sem nome	
39	sem nome	sem nome	
40	sem nome	sem nome	
41	Toropi	Rio Toropi	Rio
42	sem nome	sem nome	
43	Toropi	Rio Toropi	Rio
44	sem nome	sem nome	
45	Toropi-mirim	Arroio Toropi-mirim	Arroio
46	Toropi	Rio Toropi	Rio
47	sem nome	sem nome	
48	sem nome	sem nome	
49	sem nome	sem nome	
50	Santo Inácio	Arroio Santo Inácio	Arroio
51	Taquarani	Arroio Taquarani	Arroio
52	Jaguari	Rio Jaguari	Rio
53	Nasários	Lajeado dos Nasários	Lajeado
54	Jaguari	Rio Jaguari	Rio
55	sem nome	sem nome	
56	Jaguari	Rio Jaguari	Rio
57	sem nome	sem nome	
58	Jaguari	Rio Jaguari	Rio
59	Jaguari	Rio Jaguari	Rio
60	sem nome	sem nome	
61	sem nome	sem nome	
62	Jaguari	Rio Jaguari	Rio
63	Jaguari	Rio Jaguari	Rio
64	sem nome	sem nome	
65	Jaguari	Rio Jaguari	Rio
66	Sampaio	Arroio Sampaio	Arroio
67	sem nome	sem nome	
68	Capivaras	Arroio das Capivaras	Arroio

Cursos d'água

	Nome do corpo d'água	Nome completo	Tipo de corpo d'água
69	Jaguari	Rio Jaguari	Rio
70	Toropi	Rio Toropi	Rio
71	sem nome	sem nome	
72	Jaguari	Rio Jaguari	Rio
73	sem nome	sem nome	
74	sem nome	sem nome	
75	sem nome	sem nome	
76	Ibicuí-mirim	Rio Ibicuí-mirim	Rio
77	sem nome	sem nome	
78	Ibicuí-mirim	Rio Ibicuí-mirim	Rio
79	Ibicuí-mirim	Rio Ibicuí-mirim	Rio
80	sem nome	sem nome	
81	Ibicuí-mirim	Rio Ibicuí-mirim	Rio
82	sem nome	sem nome	
83	Ibicuí-mirim	Rio Ibicuí-mirim	Rio
84	Curtume	Arroio Curtume	Arroio
85	Ibicuí-mirim	Rio Ibicuí-mirim	Rio
86	sem nome	sem nome	
87	Ibicuí-mirim	Rio Ibicuí-mirim	Rio
88	sem nome	sem nome	
89	sem nome	sem nome	
90	sem nome	sem nome	
91	sem nome	sem nome	
92	sem nome	sem nome	
93	Toropi	Rio Toropi	Rio
94	sem nome	sem nome	
95	Negrinho	Lajeado Negrinho	Lajeado
96	Toropi	Rio Toropi	Rio
97	Toropi	Rio Toropi	Rio
98	Guaçupi	Rio Guaçupi	Rio
99	Guaçupi	Rio Guaçupi	Rio
100	Guaçupi	Rio Guaçupi	Rio
101	sem nome	sem nome	

Cursos d'água

	Nome do corpo d'água	Nome completo	Tipo de corpo d'água
102	Arenal	Arroio Arenal	Arroio
103	Arenal	Arroio Arenal	Arroio
104	Arenal	Arroio Arenal	Arroio
105	sem nome	sem nome	
106	sem nome	sem nome	
107	sem nome	sem nome	
108	sem nome	sem nome	
109	sem nome	sem nome	
110	sem nome	sem nome	
111	sem nome	sem nome	
112	sem nome	sem nome	
113	sem nome	sem nome	
114	sem nome	sem nome	
115	sem nome	sem nome	
116	Vacacaí-mirim	Rio Vacacaí-mirim	Rio
117	sem nome	sem nome	
118	sem nome	sem nome	
119	Ibicuí-mirim	Rio Ibicuí-mirim	Rio
120	sem nome	sem nome	
121	sem nome	sem nome	
122	Arenal	Arroio Arenal	Arroio
123	Ibicuí-mirim	Rio Ibicuí-mirim	Rio
124	sem nome	sem nome	
125	Ibicuí-mirim	Rio Ibicuí-mirim	Rio
126	sem nome	sem nome	

Mapa Temático Massa d'água

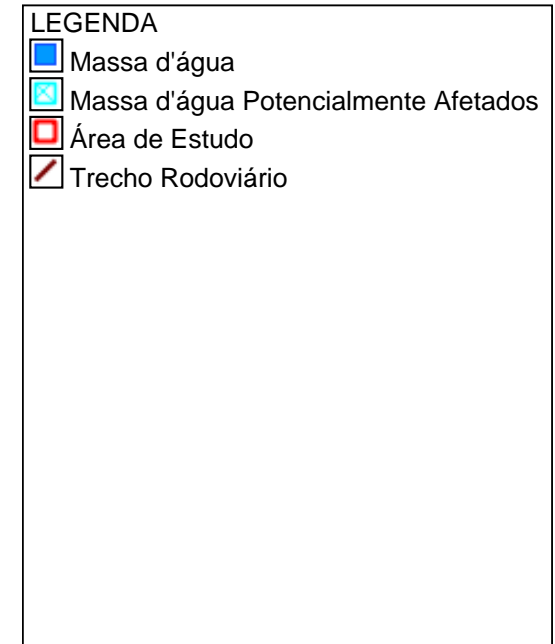
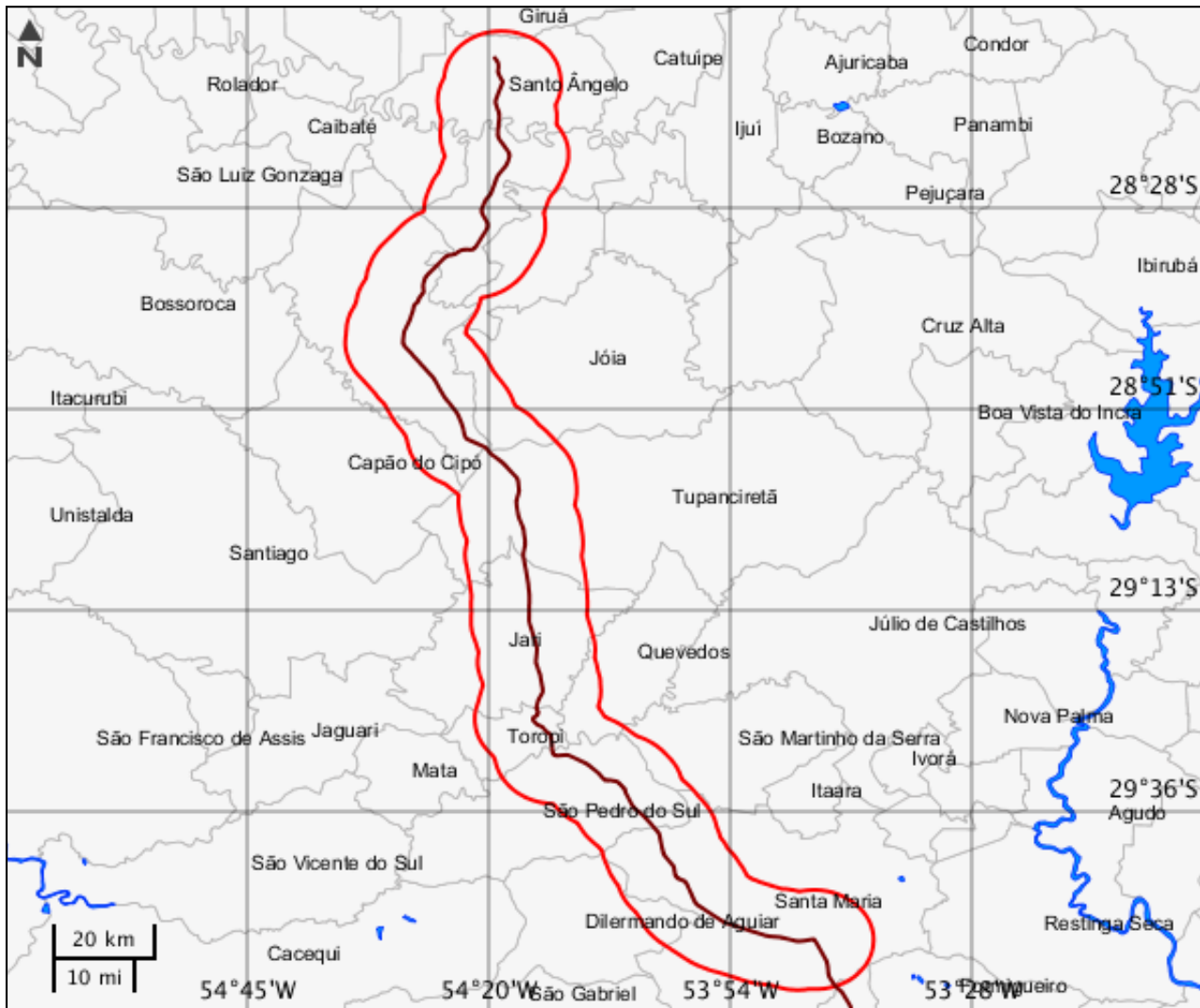

Massa d'água

Nenhum alvo potencial foi declarado pelo empreendedor para esse tema.

Mapa Temático Municípios

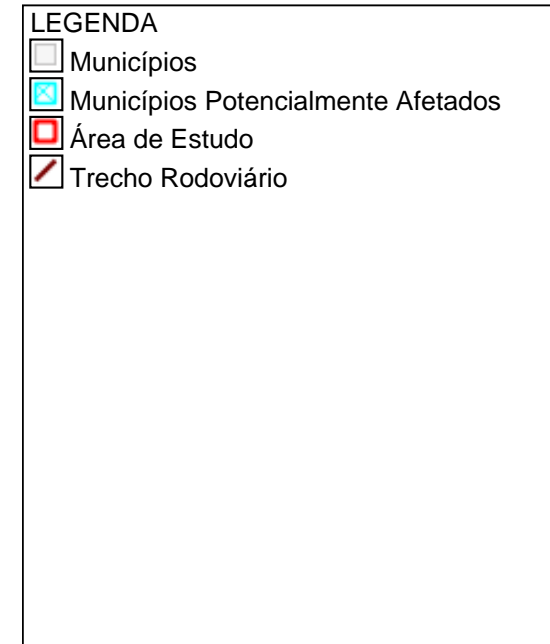
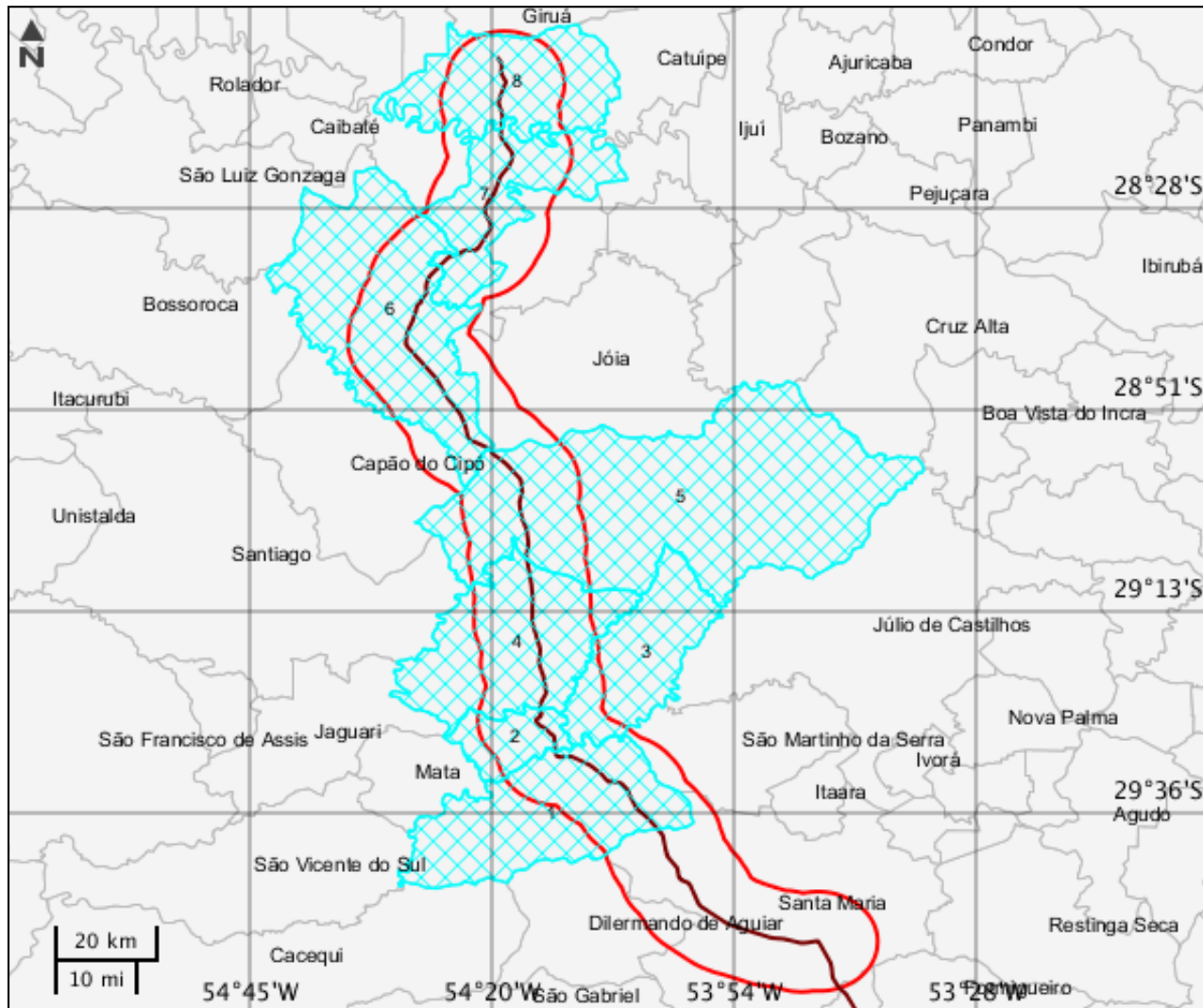

Municípios

	Código município	Nome	Sigla UF
1	4319406	São Pedro do Sul	RS
2	4321493	Toropi	RS
3	4315321	Quevedos	RS
4	4311130	Jari	RS
5	4322202	Tupanciretã	RS
6	4319158	São Miguel das Missões	RS
7	4306932	Entre-Ijuís	RS
8	4317509	Santo Ângelo	RS

Mapa Temático Terras indígenas

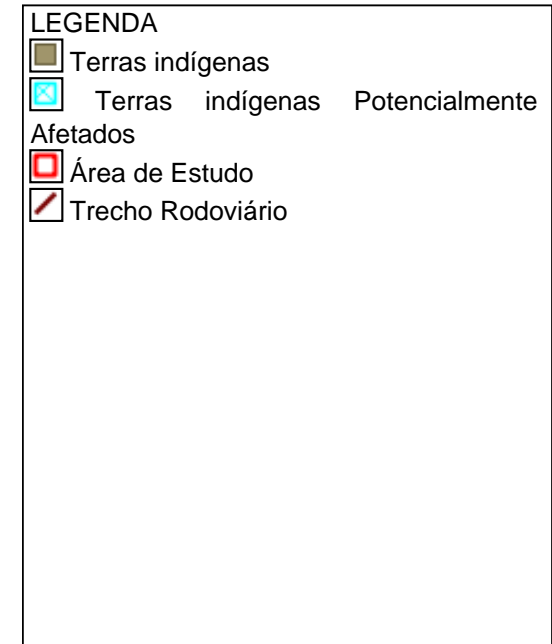
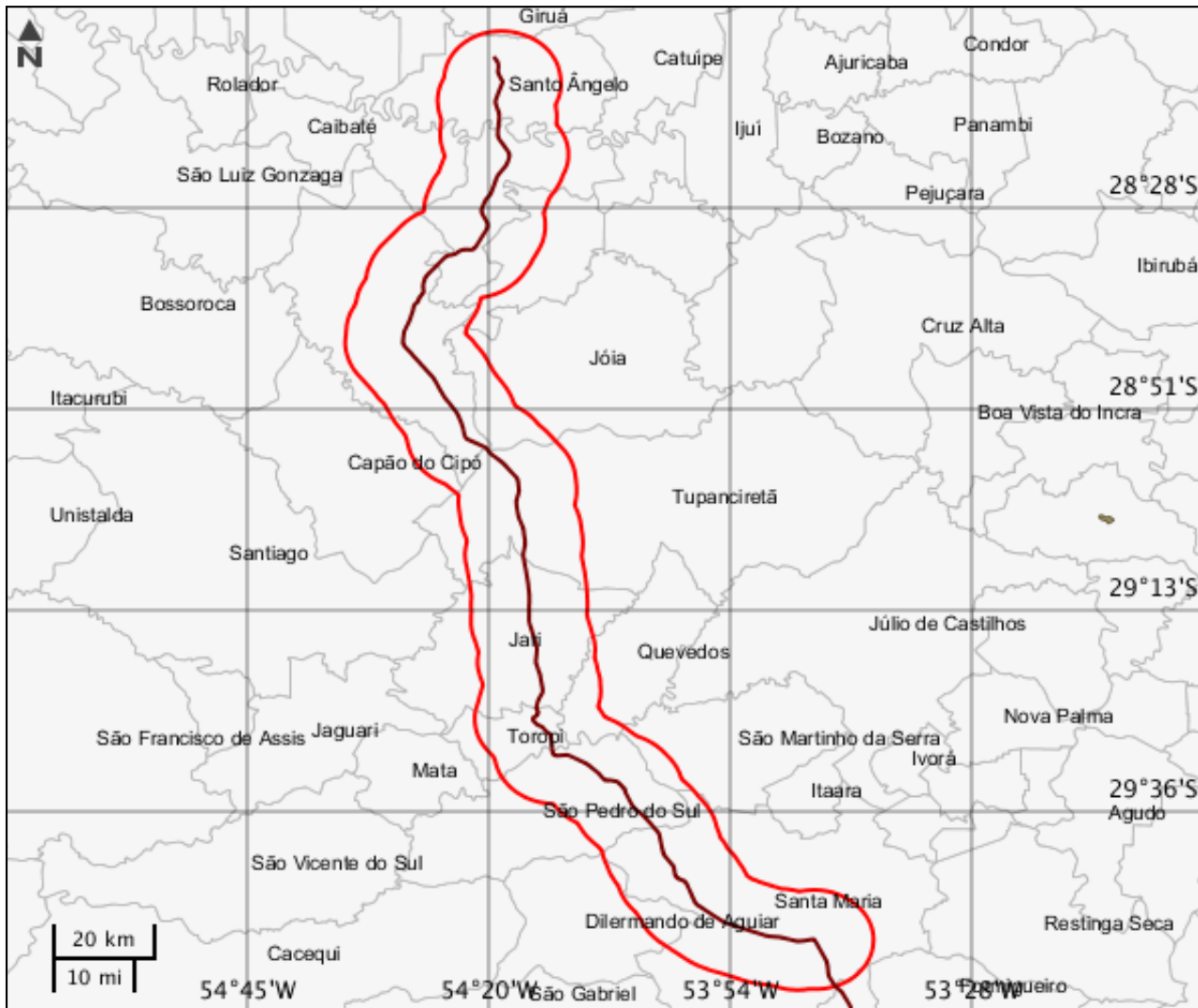

Terras indígenas

Nenhum alvo potencial foi declarado pelo empreendedor para esse tema.

Mapa Temático Unidades de conservação

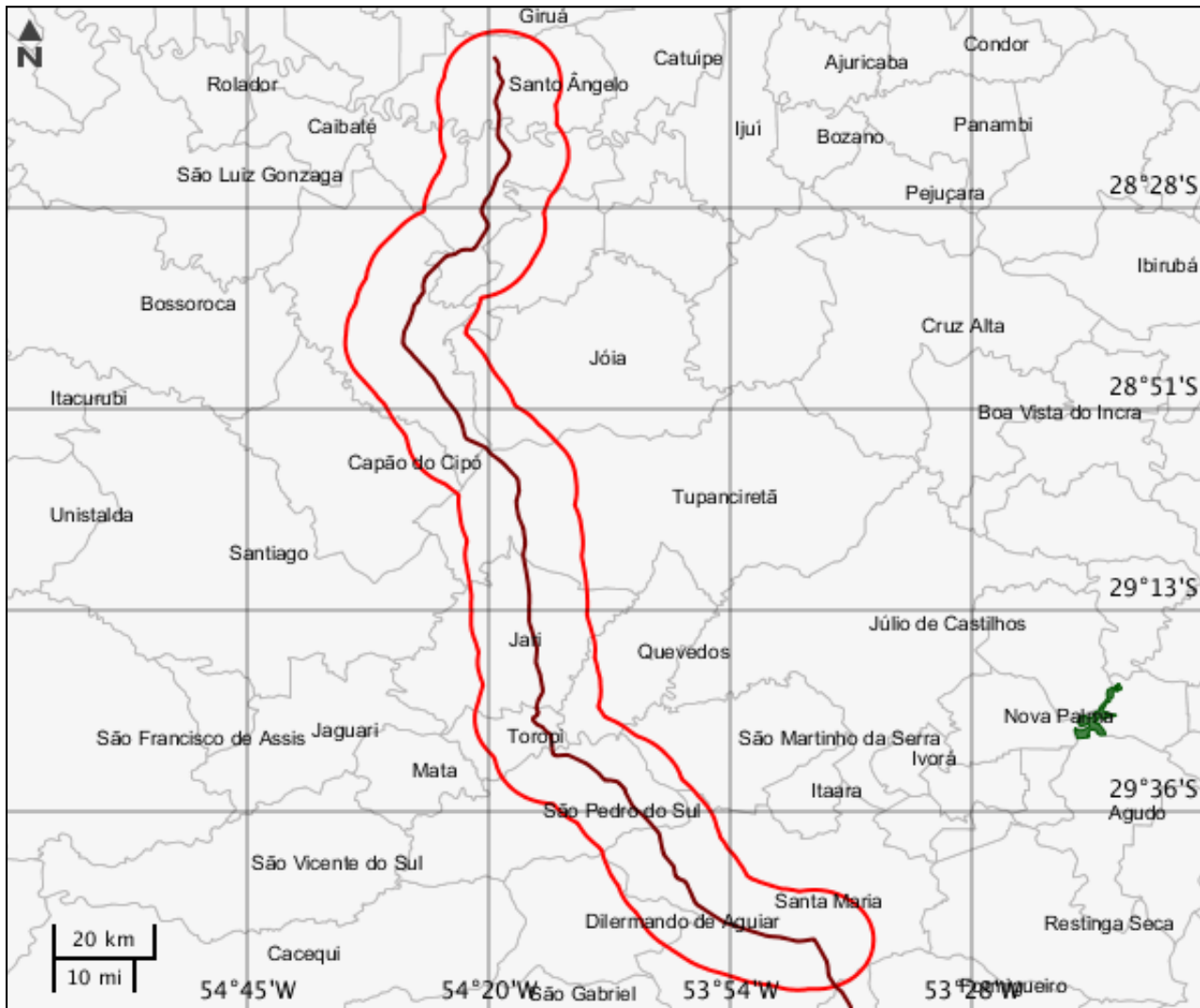

LEGENDA

Unidades de conservação

- Unidade de Proteção Integral
- Unidade de Uso Sustentável

- UC Potencialmente Afetado(s)
- Área de Estudo
- Trecho Rodoviário
- UC Desenhadas

Unidades de conservação

Nenhum alvo potencial foi declarado pelo empreendedor para esse tema.

Mapa Temático Amazônia legal

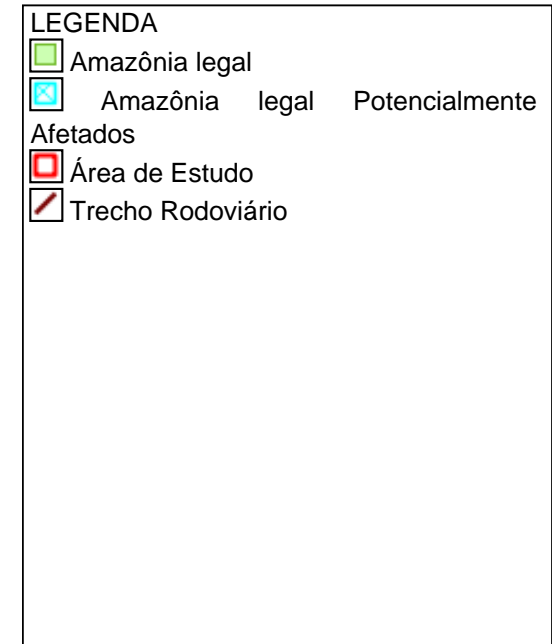
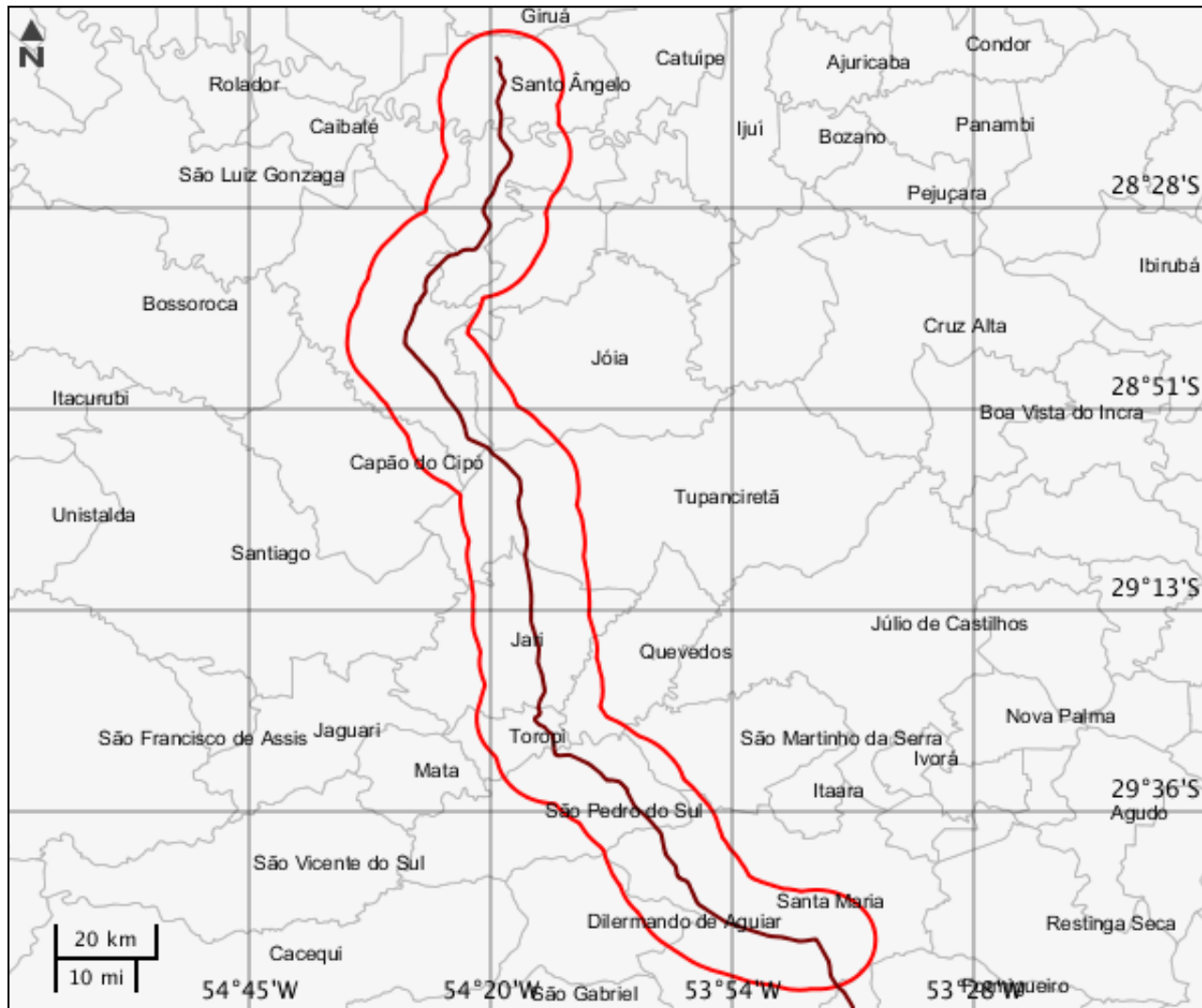

CARACTERIZAR ÁREA DE ESTUDO - QUESTIONÁRIO**Meio Biótico**

- Sim Não - O projeto implica supressão de vegetação primária ou vegetação secundária em estágio avançado de regeneração do Bioma Mata Atlântica?
- Sim Não - O projeto é localizado ou desenvolvido (total ou parcialmente) em Unidade de Conservação instituída pela União? (exceto em Áreas de Proteção Ambiental - APA, conforme Lei Complementar nº 140/2011)
- Sim Não - O projeto afeta Unidade de Conservação - UC ou sua Zona de Amortecimento - ZA (municipal, estadual ou federal)? Inexistindo ZA, deverá ser considerada a faixa de 3 mil metros a partir do limite da UC, exceto APA e RPPN

Meio Socioeconômico

- Sim Não - Há previsão de impacto (direto ou indireto) em centro histórico tombado?
- Sim Não - Há previsão de impacto (direto ou indireto) em Terras Indígenas, nos termos da legislação vigente?
- Sim Não - Há previsão de impacto (direto ou indireto) em Terras Quilombolas, nos termos da legislação vigente?
- Sim Não - Há previsão de impacto ambiental (direto ou indireto) em bens culturais acautelados em âmbito Federal, nos termos da legislação vigente?
- Sim Não - Há previsão de impacto (direto ou indireto) em área urbana?
- Sim Não - Há previsão de impacto (direto ou indireto) em centro histórico urbano?
- Sim Não - O projeto implica remoção da população?

Meio Físico

- Sim Não - Há previsão de impacto (direto ou indireto) em meio aquático?
- Sim Não - Há previsão de impacto (direto ou indireto) em Cavidades Naturais Subterrâneas?

Outras Informações

- Sim Não - O empreendimento se encontra total ou parcialmente localizado dentro da Amazônia Legal?
- Sim Não - O empreendimento se encontra parcialmente implantado, em leito natural?
- Sim Não - A malha rodoviária à qual se insere o presente empreendimento, encontra-se com processo de licenciamento aberto (ordinário ou de regularização) no Ibama ou outro órgão de meio ambiente?
- Sim Não - Este é um empreendimento de caráter militar? (Leis Complementares nº 097/1999 e nº 140/2011)
- Sim Não - O projeto será desenvolvido dentro da faixa de domínio preexistente?

INFORMAÇÕES COMPLEMENTARES

Processos Existentes em Órgãos Federais

Instituição : Outros

Nº Processo : 02001.006497/2009-31

Este formulário de Solicitação de Licenciamento Ambiental (Ficha de Caracterização de Atividades - FCA) deve ser preenchido integralmente.

Todas as informações declaradas são de responsabilidade do empreendedor e empresa detentora da titularidade do empreendimento (CNPJ).

A omissão ou declaração falsa de informações impedirá a análise desta solicitação de licenciamento ambiental pelo IBAMA, sem prejuízo a outras penalidades previstas no Decreto-lei nº 2848/1940 (Código Penal) e Lei 9.605/1998 (Crimes Ambientais).

A Ficha de Caracterização de Atividades (FCA) é o documento eletrônico a ser preenchido para a Solicitação de Instauração de Processo de Licenciamento. A FCA não poderá ser editada após a confirmação de conclusão envio ao IBAMA.