



FICHA DE CARACTERIZAÇÃO DE ATIVIDADE - FCA

FCA nº : 148851/2020

Data do Protocolo da FCA : 04/08/2020

Nº Acompanhamento : 0015f29bc2b41c14

DADOS DO INTERESSADO

Empreendedor: DNIT

CNPJ: 04.892.707/0001-00

Razão Social: DNIT-DEPARTAMENTO NACIONAL DE INFRAEST DE
TRANSPORTES

Porte da Empresa: Entidade Pública

CARACTERIZAÇÃO DO PROJETO

Setor: Transporte

Tipologia: Estruturas Rodoviárias

Nome do Empreendimento: BR-174/RO/MT - Trecho Vilhena/RO - Juína/MT

Descrição do Projeto (Atividade/Empreendimento): Implantação e adequação da Rodovia BR-174/RO/MT, Trecho MT: Porto Santo Antônio das Lendas - Div. MT/AM; Subtrecho: DIV. RO/MT - Início da duplicação (Juína); Segmento: km 602,8 - km 779,8; Extensão: 177,00 km. Trecho RO: Entr. BR-364((A) (Div. MT/RO) - Div. RO/MT; Subtrecho: Fim das Pista Dupla - Div. RO/MT; Segmento: km 14,70 - km 78,90; Extensão: 64,20 km.

LOCALIZAÇÃO DO EMPREENDIMENTO E DA ÁREA DE ESTUDO PROPOSTA

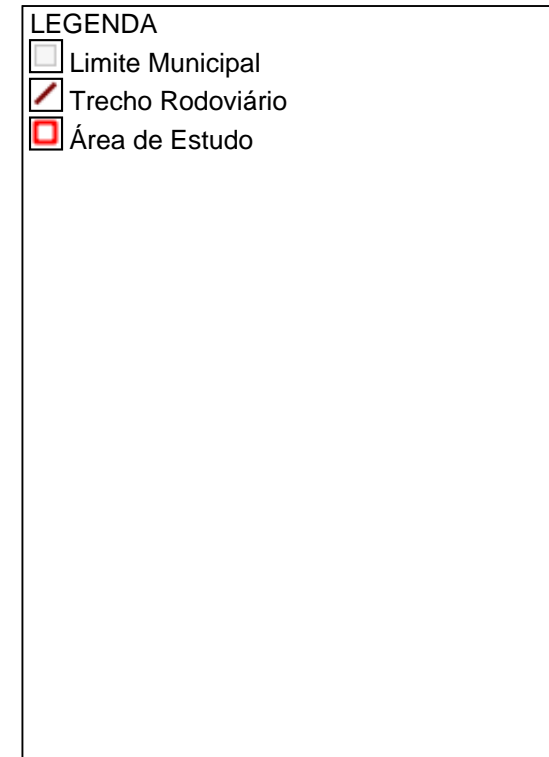
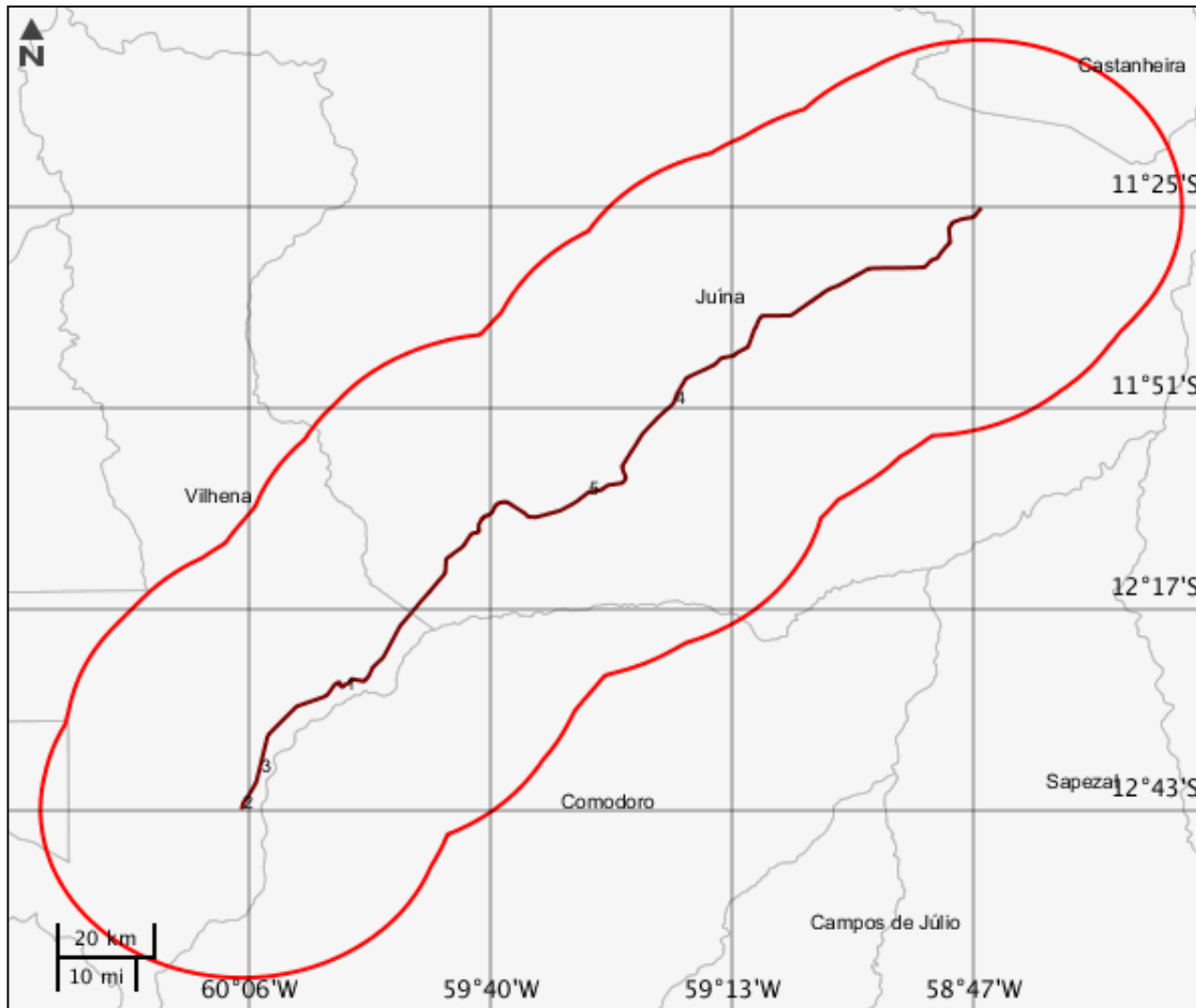

ELEMENTOS DO PROJETO

Área de Estudo

Estrutura 5

Trecho Rodoviário

Estrutura 1

Nome	Extensão (m)	Largura (m)	Km inicial
Segmento 2B	45700	12	33,2
Km final	Qtd. pista	Qtd. faixa rolagem	Jurisdição
78,9	1	2	Federal
Variante contorno?	Tipo divisão pista	Desc divisão	Nome Rodovia
Não	Não apresenta barreira/divisão		Fim do trecho existente Pavimentado - DIV RO/MT
Cod. trecho rodoviário	Tipo intervenção	Situação	
174BRO0170	Pavimentação	Instalada	-

Estrutura 2

Nome	Extensão (m)	Largura (m)	Km inicial
Segmento 1	3800	8	14,7
Km final	Qtd. pista	Qtd. faixa rolagem	Jurisdição
18,5	1	2	Federal
Variante contorno?	Tipo divisão pista	Desc divisão	Nome Rodovia
Não	Não apresenta barreira/divisão		FIM PISTA DUPLA - Fim da Travessia Urbana de Vilhena
Cod. trecho rodoviário	Tipo intervenção	Situação	
174BRO0165	Melhoramento	Em operação	-

Estrutura 3

Nome	Extensão (m)	Largura (m)	Km inicial
Segmento 2A	14700	12	18,5
Km final	Qtd. pista	Qtd. faixa rolagem	Jurisdição

33,2	1	2	Federal
Variante contorno?	Tipo divisão pista	Desc divisão	Nome Rodovia
Não	Não apresenta barreira/divisão		Fim da Travessia Urbana de Vilhena - Fim do trecho existente Pavimentado
Cod. trecho rodoviário	Tipo intervenção	Situação	-
174BRO0165	Melhoramento	Em operação	-



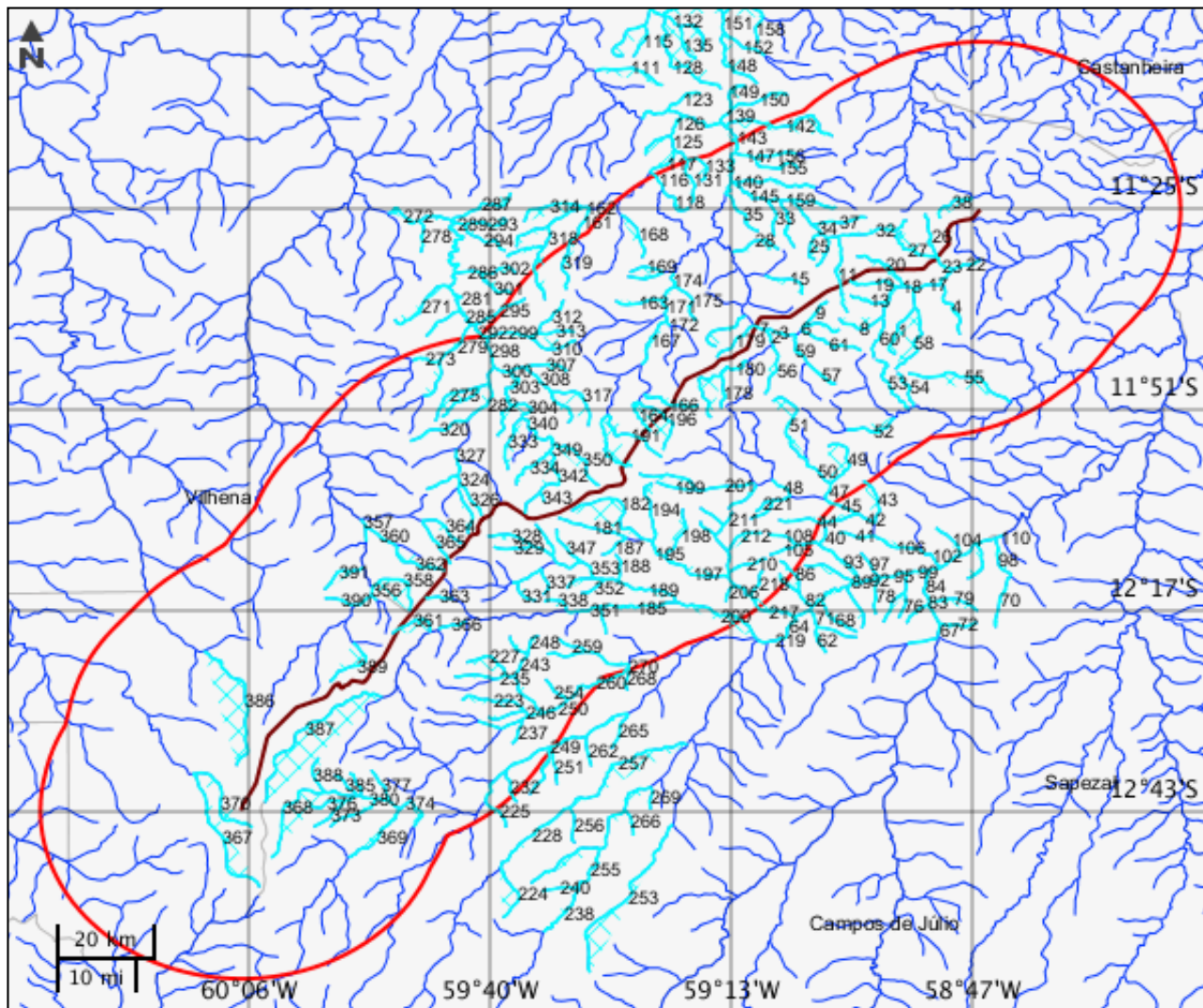

Estrutura 4			
Nome	Extensão (m)	Largura (m)	Km inicial
Segmento 3	177000	12,2	602,8
Km final	Qtd. pista	Qtd. faixa rolagem	Jurisdição
779,8	1	2	Federal
Variante contorno?	Tipo divisão pista	Desc divisão	Nome Rodovia
Não	Não apresenta barreira/divisão		Div. RO/MT - Início da Duplicação (Juína)
Cod. trecho rodoviário	Tipo intervenção	Situação	-
174BMT0180-0188	Implantação	Em projeto	-

CARACTERIZAR ÁREA DE ESTUDO - MAPAS TEMÁTICOS

Mapa Temático Cursos d'água



LEGENDA

-  Cursos d'água
-  Cursos d'água Potencialmente Afetados
-  Trecho Rodoviário
-  Área de Estudo

Cursos d'água

	Nome do corpo d'água	Nome completo	Tipo de corpo d'água
1	sem nome	sem nome	
2	sem nome	sem nome	
3	Vinte e Um	Rio Vinte e Um	Rio
4	sem nome	sem nome	
5	sem nome	sem nome	
6	Vinte e Um	Rio Vinte e Um	Rio
7	Vinte e Um	Rio Vinte e Um	Rio
8	Juinamirim	Rio Juinamirim	Rio
9	Vinte e Um	Rio Vinte e Um	Rio
10	Juinamirim	Rio Juinamirim	Rio
11	sem nome	sem nome	
12	sem nome	sem nome	
13	sem nome	sem nome	
14	Juinamirim	Rio Juinamirim	Rio
15	sem nome	sem nome	
16	Juinamirim	Rio Juinamirim	Rio
17	Juinamirim	Rio Juinamirim	Rio
18	Juinamirim	Rio Juinamirim	Rio
19	sem nome	sem nome	
20	sem nome	sem nome	
21	Juinamirim	Rio Juinamirim	Rio
22	Juinamirim	Rio Juinamirim	Rio
23	Juininha	Rio Juininha	Rio
24	sem nome	sem nome	
25	sem nome	sem nome	
26	sem nome	sem nome	
27	Juininha	Rio Juininha	Rio
28	sem nome	sem nome	
29	sem nome	sem nome	
30	Cinta Larga	Rio Cinta Larga	Rio
31	Cinta Larga	Rio Cinta Larga	Rio
32	Cinta Larga	Rio Cinta Larga	Rio
33	sem nome	sem nome	
34	Cinta Larga	Rio Cinta Larga	Rio
35	sem nome	sem nome	

Cursos d'água

	Nome do corpo d'água	Nome completo	Tipo de corpo d'água
36	Cinta Larga	Rio Cinta Larga	Rio
37	sem nome	sem nome	
38	sem nome	sem nome	
39	sem nome	sem nome	
40	sem nome	sem nome	
41	sem nome	sem nome	
42	Grande	Rio Grande	Rio
43	sem nome	sem nome	
44	sem nome	sem nome	
45	Grande	Rio Grande	Rio
46	sem nome	sem nome	
47	sem nome	sem nome	
48	Grande	Rio Grande	Rio
49	sem nome	sem nome	
50	sem nome	sem nome	
51	sem nome	sem nome	
52	sem nome	sem nome	
53	sem nome	sem nome	
54	sem nome	sem nome	
55	sem nome	sem nome	
56	sem nome	sem nome	
57	sem nome	sem nome	
58	sem nome	sem nome	
59	sem nome	sem nome	
60	sem nome	sem nome	
61	sem nome	sem nome	
62	sem nome	sem nome	
63	sem nome	sem nome	
64	Camararé	Rio Camararé	Rio
65	Juruena	Rio Juruena	Rio
66	sem nome	sem nome	
67	Juruena	Rio Juruena	Rio
68	sem nome	sem nome	

Cursos d'água			
	Nome do corpo d'água	Nome completo	Tipo de corpo d'água
69	sem nome	sem nome	
70	sem nome	sem nome	
71	sem nome	sem nome	
72	sem nome	sem nome	
73	sem nome	sem nome	
74	Juruena	Rio Juruena	Rio
75	sem nome	sem nome	
76	sem nome	sem nome	
77	Camararé	Rio Camararé	Rio
78	sem nome	sem nome	
79	sem nome	sem nome	
80	Camararé	Rio Camararé	Rio
81	Camararé	Rio Camararé	Rio
82	sem nome	sem nome	
83	Juruena	Rio Juruena	Rio
84	Juruena	Rio Juruena	Rio
85	Camararé	Rio Camararé	Rio
86	sem nome	sem nome	
87	sem nome	sem nome	
88	sem nome	sem nome	
89	Camararé	Rio Camararé	Rio
90	Camararé	Rio Camararé	Rio
91	sem nome	sem nome	
92	Camararé	Rio Camararé	Rio
93	sem nome	sem nome	
94	sem nome	sem nome	
95	Camararé	Rio Camararé	Rio
96	Camararé	Rio Camararé	Rio
97	sem nome	sem nome	
98	sem nome	sem nome	
99	Camararé	Rio Camararé	Rio
100	Juruena	Rio Juruena	Rio
101	Juruena	Rio Juruena	Rio

Cursos d'água

	Nome do corpo d'água	Nome completo	Tipo de corpo d'água
102	Grande	Rio Grande	Rio
103	Juruena	Rio Juruena	Rio
104	sem nome	sem nome	
105	sem nome	sem nome	
106	Grande	Rio Grande	Rio
107	sem nome	sem nome	
108	sem nome	sem nome	
109	Juruena	Rio Juruena	Rio
110	Juruena	Rio Juruena	Rio
111	sem nome	sem nome	
112	sem nome	sem nome	
113	sem nome	sem nome	
114	Aripuanã	Rio Aripuanã	Rio
115	sem nome	sem nome	
116	sem nome	sem nome	
117	Sul	Rio do Sul	Rio
118	sem nome	sem nome	
119	sem nome	sem nome	
120	Presidente Médici	Rio Presidente Médici	Rio
121	Presidente Médici	Rio Presidente Médici	Rio
122	Aripuanã	Rio Aripuanã	Rio
123	sem nome	sem nome	
124	sem nome	sem nome	
125	Sul	Rio do Sul	Rio
126	Sul	Rio do Sul	Rio
127	sem nome	sem nome	
128	sem nome	sem nome	
129	Presidente Médici	Rio Presidente Médici	Rio
130	sem nome	sem nome	
131	sem nome	sem nome	
132	sem nome	sem nome	
133	sem nome	sem nome	
134	Aripuanã	Rio Aripuanã	Rio

Cursos d'água

	Nome do corpo d'água	Nome completo	Tipo de corpo d'água
135	sem nome	sem nome	
136	sem nome	sem nome	
137	Aripuanã	Rio Aripuanã	Rio
138	Aripuanã	Rio Aripuanã	Rio
139	Guarantã	Córrego Guarantã	Córrego
140	Cinta Larga	Rio Cinta Larga	Rio
141	Aripuanã	Rio Aripuanã	Rio
142	sem nome	sem nome	
143	Aripuanã	Rio Aripuanã	Rio
144	sem nome	sem nome	
145	Cinta Larga	Rio Cinta Larga	Rio
146	sem nome	sem nome	
147	sem nome	sem nome	
148	sem nome	sem nome	
149	sem nome	sem nome	
150	Guarantã	Córrego Guarantã	Córrego
151	Presidente Médici	Rio Presidente Médici	Rio
152	Presidente Médici	Rio Presidente Médici	Rio
153	sem nome	sem nome	
154	sem nome	sem nome	
155	sem nome	sem nome	
156	sem nome	sem nome	
157	Cinta Larga	Rio Cinta Larga	Rio
158	sem nome	sem nome	
159	Cinta Larga	Rio Cinta Larga	Rio
160	Sul	Rio do Sul	Rio
161	sem nome	sem nome	
162	Sul	Rio do Sul	Rio
163	sem nome	sem nome	
164	sem nome	sem nome	
165	sem nome	sem nome	
166	sem nome	sem nome	
167	sem nome	sem nome	

Cursos d'água

	Nome do corpo d'água	Nome completo	Tipo de corpo d'água
168	sem nome	sem nome	
169	sem nome	sem nome	
170	sem nome	sem nome	
171	Aripuanã	Rio Aripuanã	Rio
172	sem nome	sem nome	
173	Aripuanã	Rio Aripuanã	Rio
174	Aripuanã	Rio Aripuanã	Rio
175	sem nome	sem nome	
176	sem nome	sem nome	
177	sem nome	sem nome	
178	sem nome	sem nome	
179	sem nome	sem nome	
180	sem nome	sem nome	
181	Joaquim Rios	Rio Joaquim Rios	Rio
182	sem nome	sem nome	
183	Canoas	Rio Canoas	Rio
184	sem nome	sem nome	
185	Iquê ou Laguna	Rio Iquê ou Laguna	Rio
186	Canoas	Rio Canoas	Rio
187	sem nome	sem nome	
188	sem nome	sem nome	
189	Canoas	Rio Canoas	Rio
190	sem nome	sem nome	
191	sem nome	sem nome	
192	Joaquim Rios	Rio Joaquim Rios	Rio
193	sem nome	sem nome	
194	sem nome	sem nome	
195	Joaquim Rios	Rio Joaquim Rios	Rio
196	sem nome	sem nome	
197	Joaquim Rios	Rio Joaquim Rios	Rio
198	sem nome	sem nome	
199	sem nome	sem nome	
200	Iquê ou Laguna	Rio Iquê ou Laguna	Rio

Cursos d'água

	Nome do corpo d'água	Nome completo	Tipo de corpo d'água
201	sem nome	sem nome	
202	sem nome	sem nome	
203	sem nome	sem nome	
204	sem nome	sem nome	
205	sem nome	sem nome	
206	sem nome	sem nome	
207	sem nome	sem nome	
208	Joaquim Rios	Rio Joaquim Rios	Rio
209	sem nome	sem nome	
210	sem nome	sem nome	
211	sem nome	sem nome	
212	sem nome	sem nome	
213	Joaquim Rios	Rio Joaquim Rios	Rio
214	sem nome	sem nome	
215	Camararé	Rio Camararé	Rio
216	Camararé	Rio Camararé	Rio
217	Joaquim Rios	Rio Joaquim Rios	Rio
218	sem nome	sem nome	
219	Camararé	Rio Camararé	Rio
220	sem nome	sem nome	
221	sem nome	sem nome	
222	sem nome	sem nome	
223	sem nome	sem nome	
224	sem nome	sem nome	
225	sem nome	sem nome	
226	sem nome	sem nome	
227	sem nome	sem nome	
228	Camararezinho	Rio Camararezinho	Rio
229	sem nome	sem nome	
230	sem nome	sem nome	
231	sem nome	sem nome	
232	sem nome	sem nome	
233	sem nome	sem nome	

Cursos d'água

	Nome do corpo d'água	Nome completo	Tipo de corpo d'água
234	Doze de Outubro	Rio Doze de Outubro	Rio
235	sem nome	sem nome	
236	sem nome	sem nome	
237	sem nome	sem nome	
238	Primavera	Rio Primavera	Rio
239	sem nome	sem nome	
240	sem nome	sem nome	
241	sem nome	sem nome	
242	Doze de Outubro	Rio Doze de Outubro	Rio
243	sem nome	sem nome	
244	sem nome	sem nome	
245	sem nome	sem nome	
246	sem nome	sem nome	
247	Doze de Outubro	Rio Doze de Outubro	Rio
248	sem nome	sem nome	
249	sem nome	sem nome	
250	Doze de Outubro	Rio Doze de Outubro	Rio
251	sem nome	sem nome	
252	sem nome	sem nome	
253	sem nome	sem nome	
254	sem nome	sem nome	
255	Primavera	Rio Primavera	Rio
256	sem nome	sem nome	
257	Camararezinho	Rio Camararezinho	Rio
258	sem nome	sem nome	
259	sem nome	sem nome	
260	Doze de Outubro	Rio Doze de Outubro	Rio
261	Primavera	Rio Primavera	Rio
262	sem nome	sem nome	
263	sem nome	sem nome	
264	sem nome	sem nome	
265	sem nome	sem nome	
266	sem nome	sem nome	

Cursos d'água

	Nome do corpo d'água	Nome completo	Tipo de corpo d'água
267	Primavera	Rio Primavera	Rio
268	sem nome	sem nome	
269	sem nome	sem nome	
270	Doze de Outubro	Rio Doze de Outubro	Rio
271	sem nome	sem nome	
272	Eugênia	Rio da Eugênia	Rio
273	sem nome	sem nome	
274	sem nome	sem nome	
275	sem nome	sem nome	
276	sem nome	sem nome	
277	sem nome	sem nome	
278	sem nome	sem nome	
279	sem nome	sem nome	
280	Eugênia	Rio da Eugênia	Rio
281	Eugênia	Rio da Eugênia	Rio
282	Eugênia	Rio da Eugênia	Rio
283	Eugênia	Rio da Eugênia	Rio
284	Eugênia	Rio da Eugênia	Rio
285	Eugênia	Rio da Eugênia	Rio
286	sem nome	sem nome	
287	sem nome	sem nome	
288	Eugênia	Rio da Eugênia	Rio
289	sem nome	sem nome	
290	Eugênia	Rio da Eugênia	Rio
291	sem nome	sem nome	
292	Eugênia	Rio da Eugênia	Rio
293	sem nome	sem nome	
294	sem nome	sem nome	
295	sem nome	sem nome	
296	Eugênia	Rio da Eugênia	Rio
297	sem nome	sem nome	
298	Eugênia	Rio da Eugênia	Rio
299	sem nome	sem nome	

Cursos d'água

	Nome do corpo d'água	Nome completo	Tipo de corpo d'água
300	sem nome	sem nome	
301	sem nome	sem nome	
302	sem nome	sem nome	
303	sem nome	sem nome	
304	sem nome	sem nome	
305	sem nome	sem nome	
306	sem nome	sem nome	
307	sem nome	sem nome	
308	sem nome	sem nome	
309	sem nome	sem nome	
310	sem nome	sem nome	
311	sem nome	sem nome	
312	sem nome	sem nome	
313	sem nome	sem nome	
314	sem nome	sem nome	
315	Sul	Rio do Sul	Rio
316	sem nome	sem nome	
317	sem nome	sem nome	
318	Sul	Rio do Sul	Rio
319	sem nome	sem nome	
320	sem nome	sem nome	
321	sem nome	sem nome	
322	sem nome	sem nome	
323	sem nome	sem nome	
324	sem nome	sem nome	
325	sem nome	sem nome	
326	sem nome	sem nome	
327	sem nome	sem nome	
328	sem nome	sem nome	
329	sem nome	sem nome	
330	Canoas	Rio Canoas	Rio
331	sem nome	sem nome	
332	Canoas	Rio Canoas	Rio

Cursos d'água

	Nome do corpo d'água	Nome completo	Tipo de corpo d'água
333	sem nome	sem nome	
334	sem nome	sem nome	
335	sem nome	sem nome	
336	sem nome	sem nome	
337	sem nome	sem nome	
338	sem nome	sem nome	
339	sem nome	sem nome	
340	sem nome	sem nome	
341	sem nome	sem nome	
342	sem nome	sem nome	
343	sem nome	sem nome	
344	sem nome	sem nome	
345	Canoas	Rio Canoas	Rio
346	Iquê ou Laguna	Rio Iquê ou Laguna	Rio
347	sem nome	sem nome	
348	sem nome	sem nome	
349	sem nome	sem nome	
350	sem nome	sem nome	
351	Iquê ou Laguna	Rio Iquê ou Laguna	Rio
352	sem nome	sem nome	
353	Canoas	Rio Canoas	Rio
354	Tenente Marques	Rio Tenente Marques	Rio
355	sem nome	sem nome	
356	Tenente Marques	Rio Tenente Marques	Rio
357	Tenente Marques	Rio Tenente Marques	Rio
358	sem nome	sem nome	
359	Tenente Marques	Rio Tenente Marques	Rio
360	Vermelho	Ribeirão Vermelho	Ribeirão
361	sem nome	sem nome	
362	Vermelho	Ribeirão Vermelho	Ribeirão
363	sem nome	sem nome	
364	sem nome	sem nome	
365	sem nome	sem nome	

Cursos d'água

	Nome do corpo d'água	Nome completo	Tipo de corpo d'água
366	Iquê ou Laguna	Rio Iquê ou Laguna	Rio
367	Piracolina	Igarapé Piracolina	Igarapé
368	Tolueri	Igarapé Tolueri	Igarapé
369	Doze de Outubro	Rio Doze de Outubro	Rio
370	sem nome	sem nome	
371	sem nome	sem nome	
372	sem nome	sem nome	
373	sem nome	sem nome	
374	Doze de Outubro	Rio Doze de Outubro	Rio
375	Tolueri	Igarapé Tolueri	Igarapé
376	sem nome	sem nome	
377	sem nome	sem nome	
378	Tolueri	Igarapé Tolueri	Igarapé
379	sem nome	sem nome	
380	Tolueri	Igarapé Tolueri	Igarapé
381	sem nome	sem nome	
382	Tolueri	Igarapé Tolueri	Igarapé
383	Tolueri	Igarapé Tolueri	Igarapé
384	Tolueri	Igarapé Tolueri	Igarapé
385	sem nome	sem nome	
386	Dúvida	Rio da Dúvida	Rio
387	Iquê	Rio Iquê	Rio
388	sem nome	sem nome	
389	sem nome	sem nome	
390	sem nome	sem nome	
391	sem nome	sem nome	

Mapa Temático Massa d'água

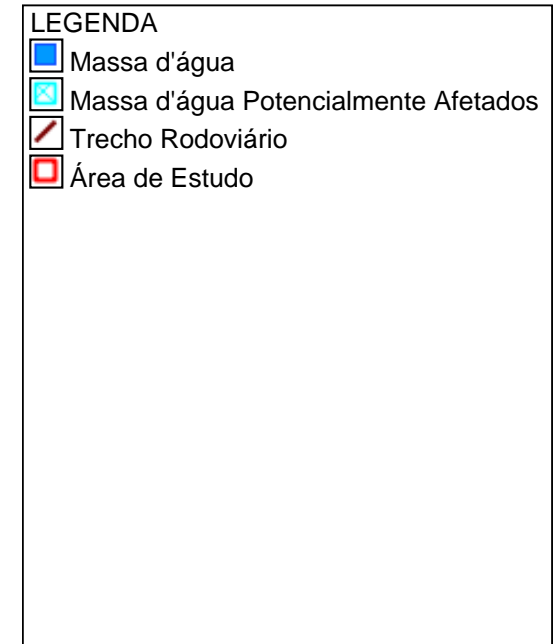
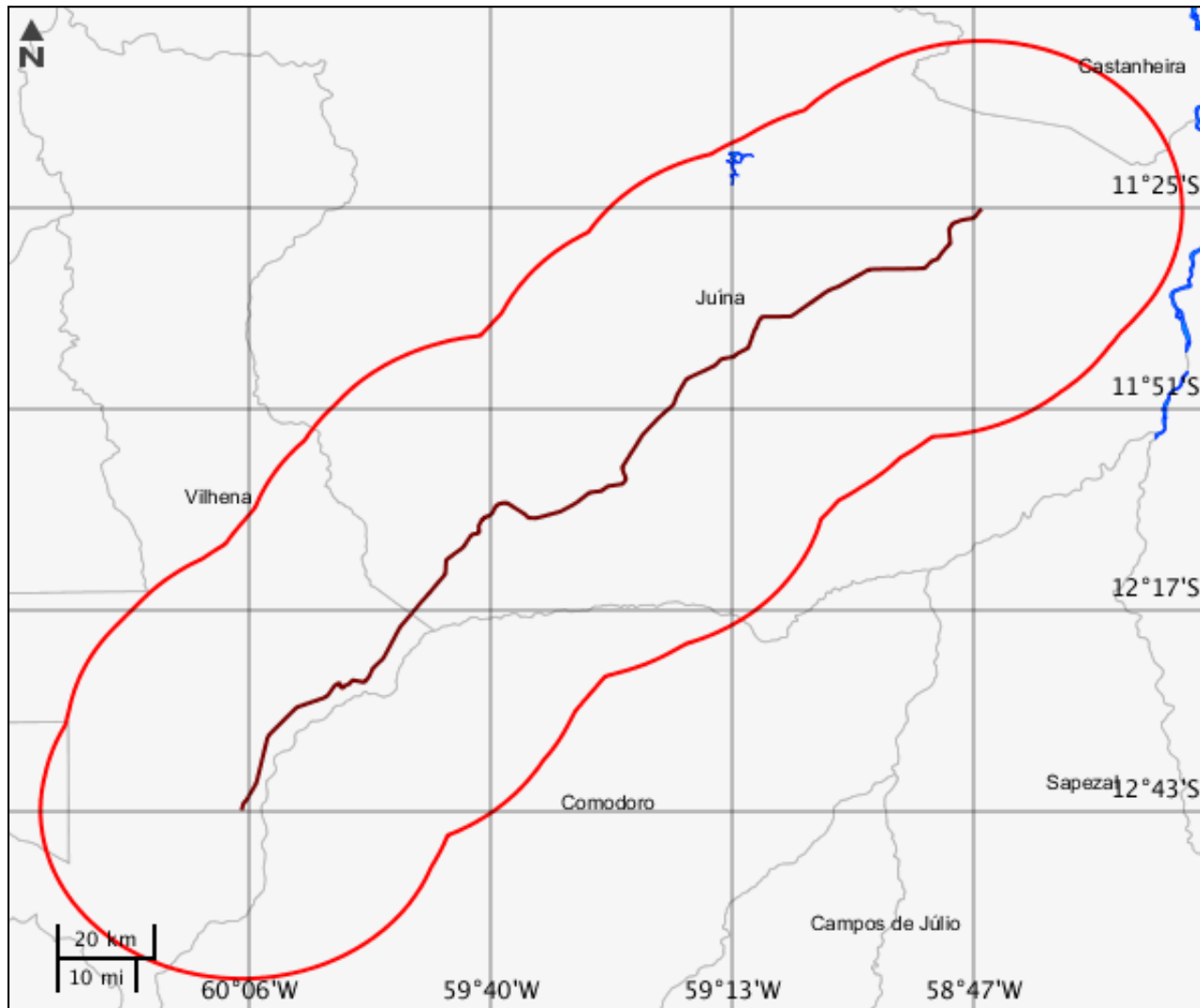

Massa d'água

Nenhum alvo potencial foi declarado pelo empreendedor para esse tema.

Mapa Temático Municípios

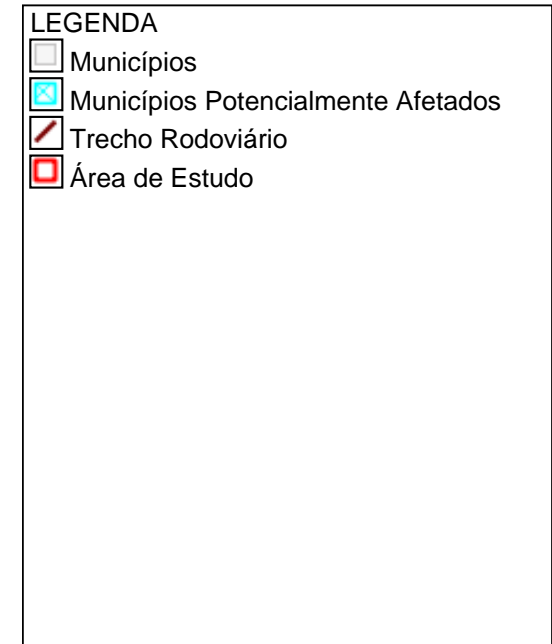
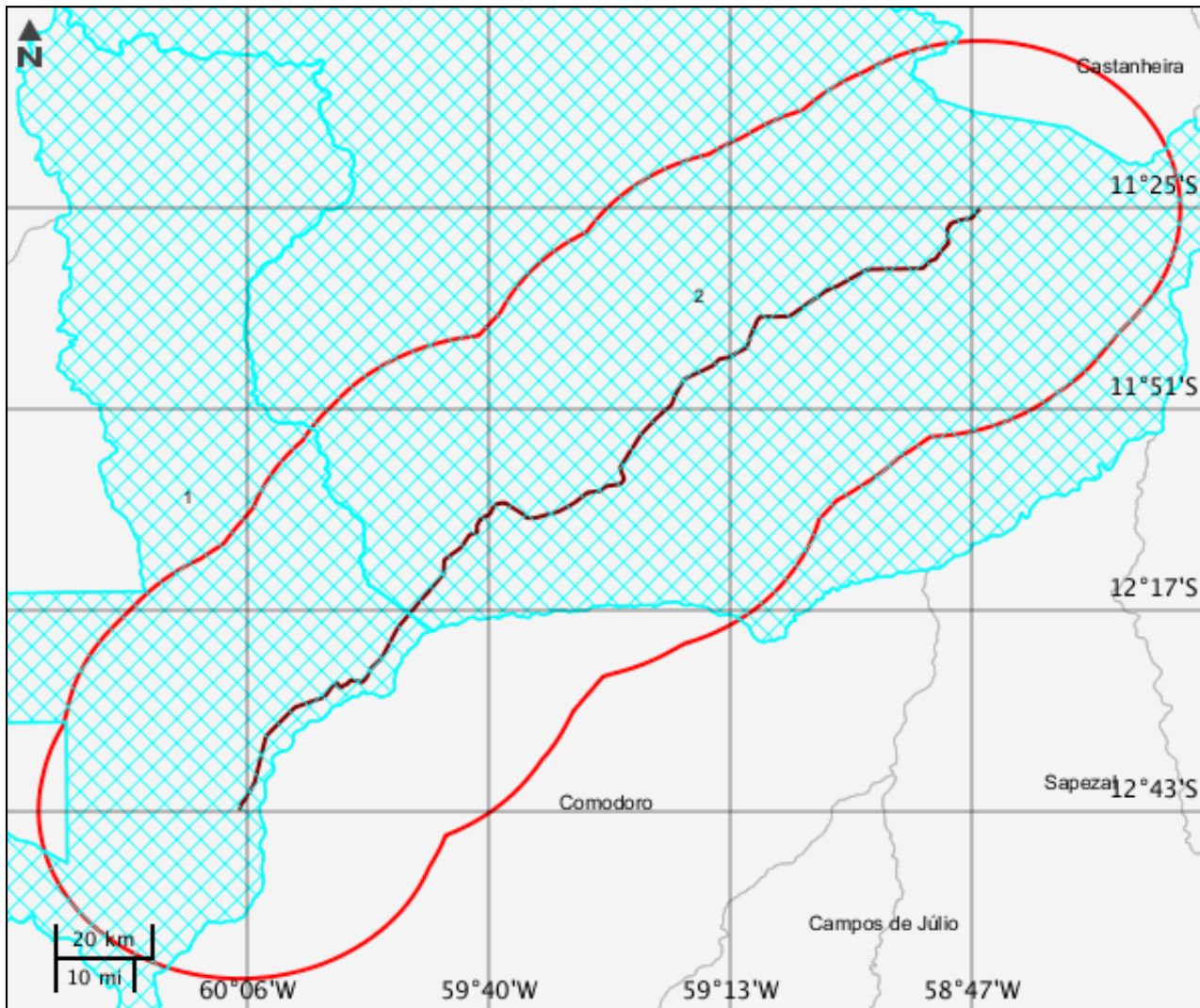

Municípios			
	Código município	Nome	Sigla UF
1	1100304	Vilhena	RO
2	5105150	Juína	MT

Mapa Temático Terras indígenas

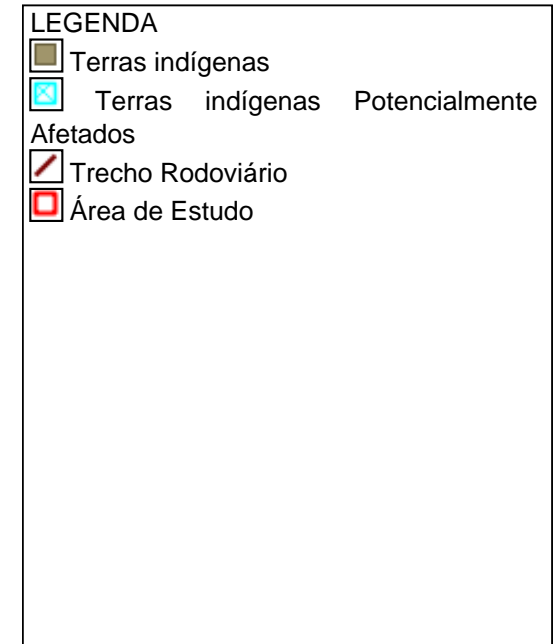
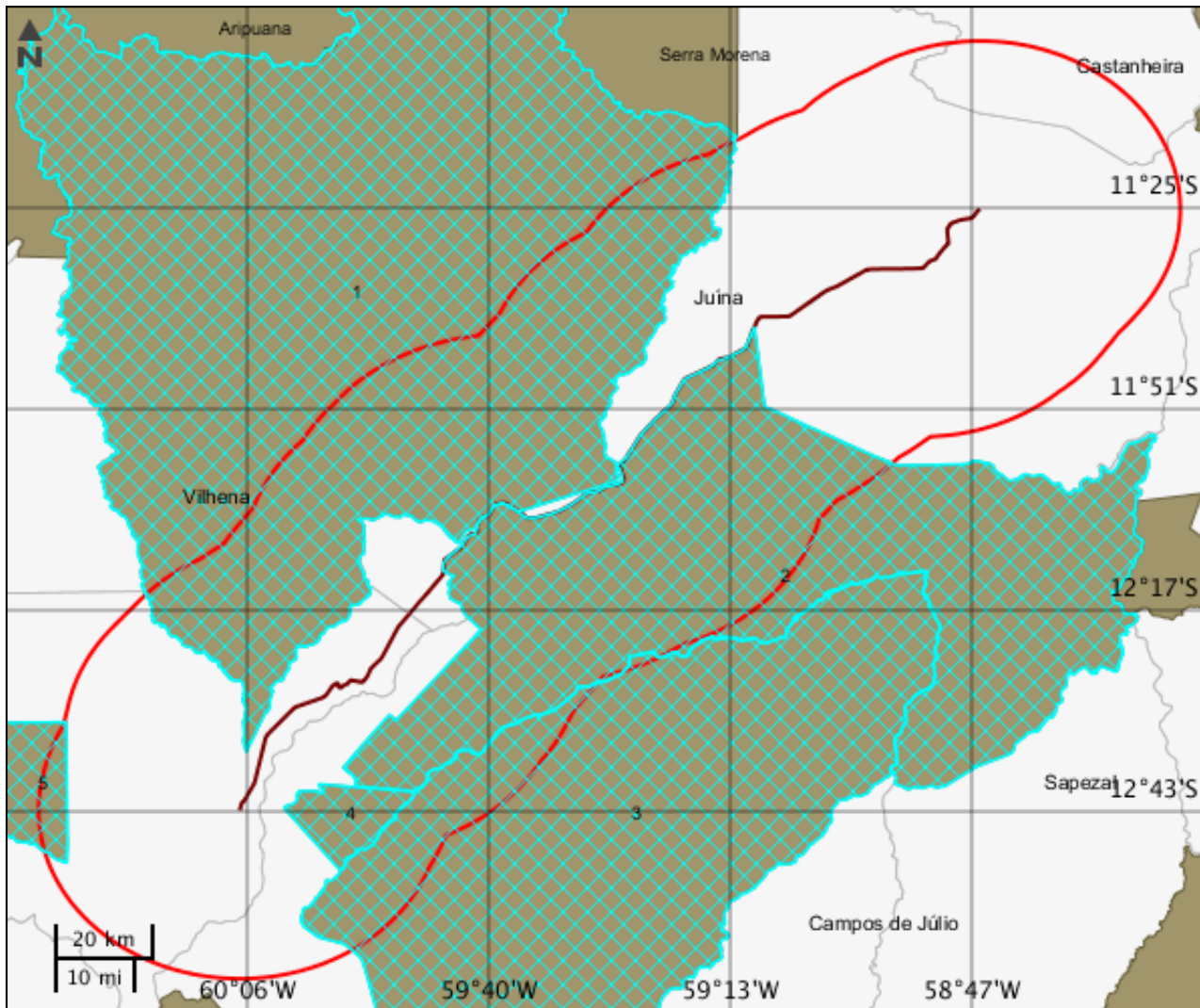

Terras indígenas

	Área indígena	Terra Indígena	Tipo área indígena	Grupo étnico	População	Área	Situação espacial da área	Área em revisão	Observações
1	Parque do Aripuana	Parque do Aripuana	TI	Cinta Larga	244	1603240	Principal	0	sem observação
2	Enawenê-Nawê	Enawenê-Nawê	TI	Enauwenê-Nawê	300	742089	Principal	1	sem observação
3	Nambikwara	Nambikwara	TI	Nambikwara	220	1011960	Principal	0	sem observação
4	Pirineus de Souza	Pirineus de Souza	TI	Nambikwara	120	28212	Principal	1	sem observação
5	Tubarao Latunde	Tubarao Latunde	TI	Aikaná, Laiana	160	116613	Principal	0	sem observação

Mapa Temático Unidades de conservação

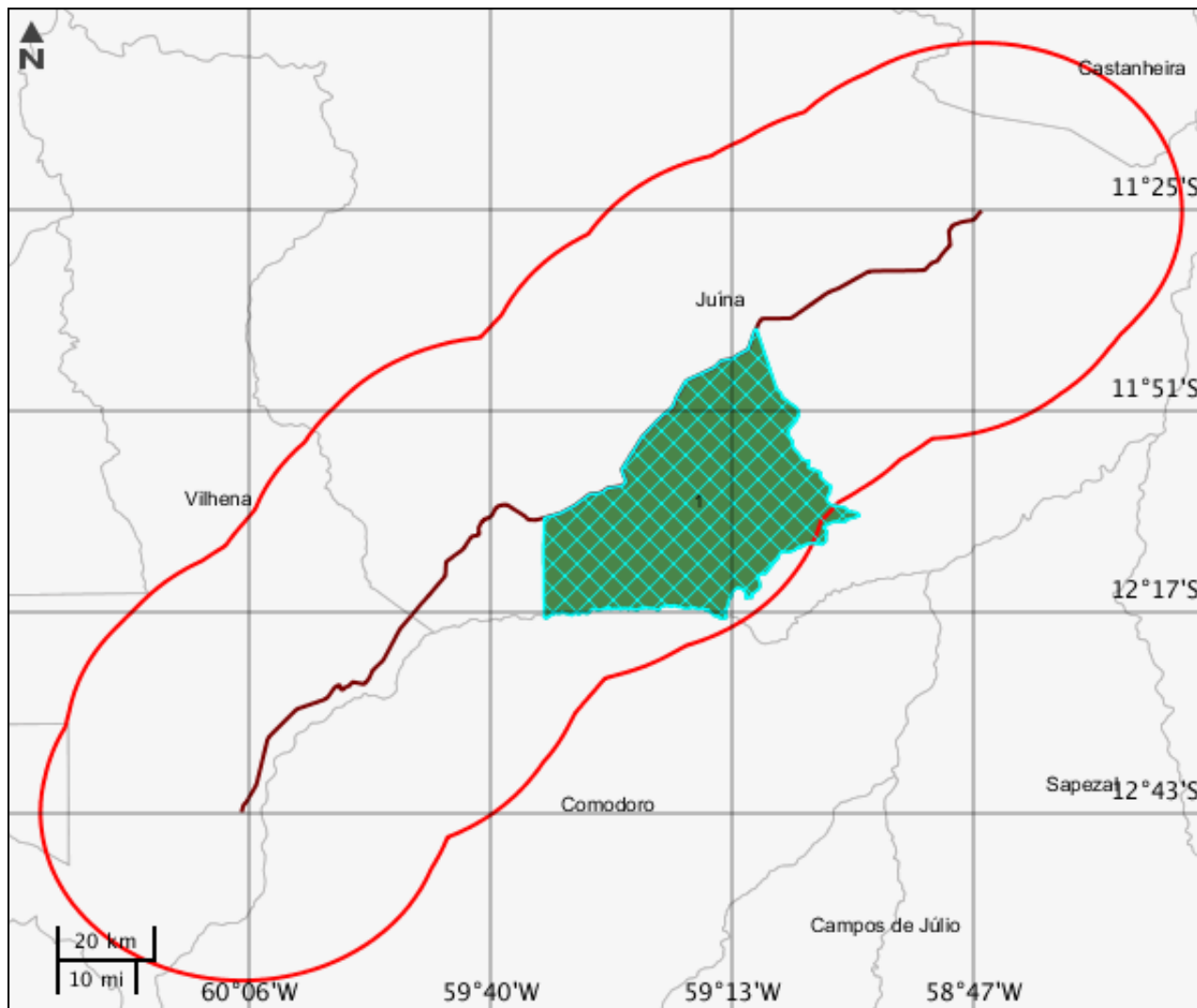

LEGENDA

Unidades de conservação

- Unidade de Proteção Integral
- Unidade de Uso Sustentável

- UC Potencialmente Afetado(s)
- Trecho Rodoviário
- Área de Estudo
- UC Desenhadas

Unidades de conservação

	Nome	Grupo	Categoria	Esfera administrativa	Ano de criação	Código UC	Órgão gestor
1	ESTAÇÃO ECOLÓGICA DE IQUÊ	PI	Estação Ecológica	federal	1981	0000.00.0055	Instituto Chico Mendes de Conservação da Biodiversidade

Mapa Temático Amazônia legal

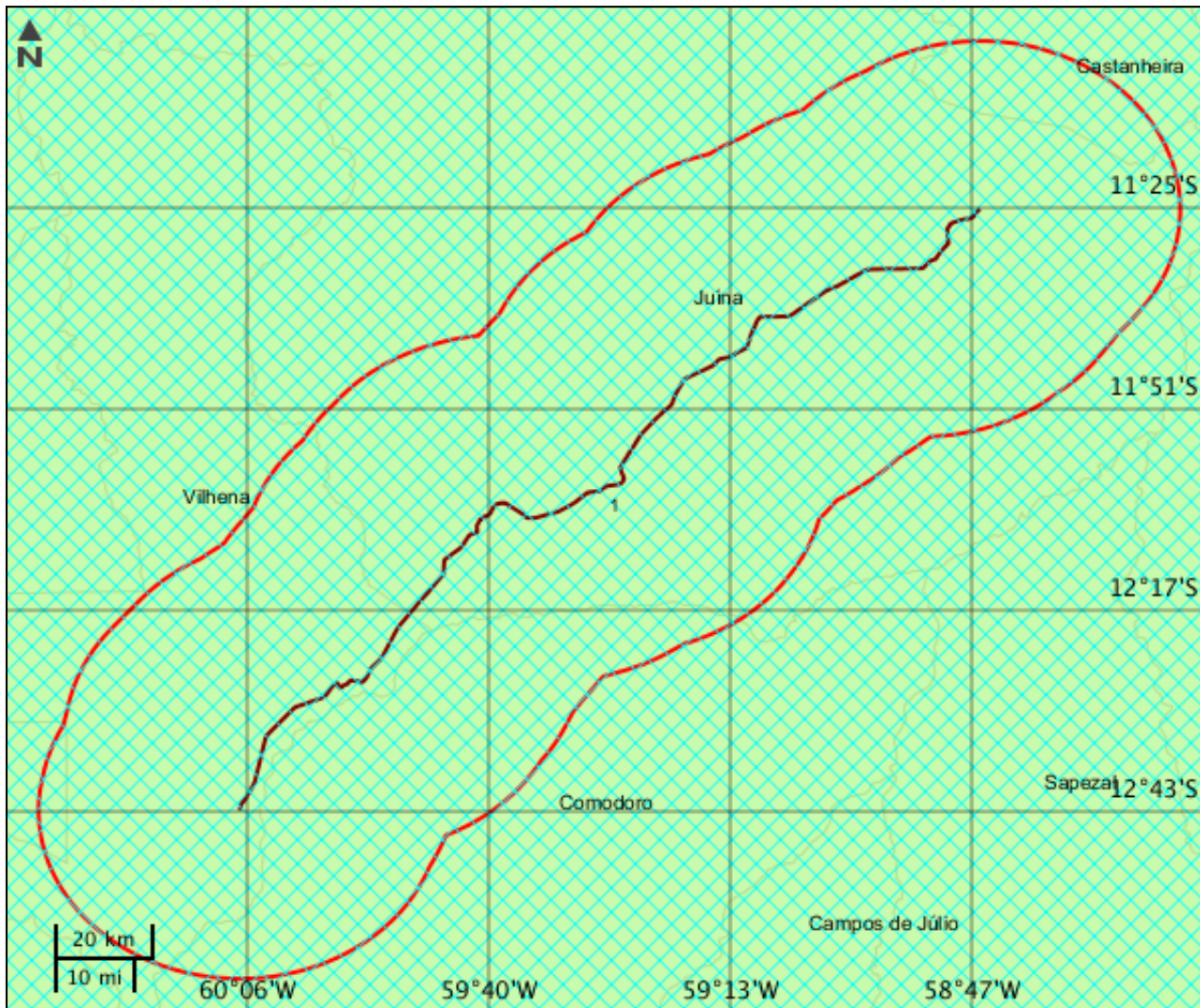

LEGENDA

- Amazônia legal
- Amazônia legal Potencialmente Afetados
- Trecho Rodoviário
- Área de Estudo

CARACTERIZAR ÁREA DE ESTUDO - QUESTIONÁRIO**Meio Biótico**

- Sim Não - O projeto implica supressão de vegetação primária ou vegetação secundária em estágio avançado de regeneração do Bioma Mata Atlântica?
- Sim Não - O projeto é localizado ou desenvolvido (total ou parcialmente) em Unidade de Conservação instituída pela União? (exceto em Áreas de Proteção Ambiental - APA, conforme Lei Complementar nº 140/2011)
- Sim Não - O projeto afeta Unidade de Conservação - UC ou sua Zona de Amortecimento - ZA (municipal, estadual ou federal)? Inexistindo ZA, deverá ser considerada a faixa de 3 mil metros a partir do limite da UC, exceto APA e RPPN

Meio Socioeconômico

- Sim Não - Há previsão de impacto (direto ou indireto) em centro histórico tombado?
- Sim Não - Há previsão de impacto (direto ou indireto) em Terras Indígenas, nos termos da legislação vigente?
- Sim Não - Há previsão de impacto (direto ou indireto) em Terras Quilombolas, nos termos da legislação vigente?
- Sim Não - Há previsão de impacto ambiental (direto ou indireto) em bens culturais acautelados em âmbito Federal, nos termos da legislação vigente?
- Sim Não - Há previsão de impacto (direto ou indireto) em área urbana?
- Sim Não - Há previsão de impacto (direto ou indireto) em centro histórico urbano?
- Sim Não - O projeto implica remoção da população?

Meio Físico

- Sim Não - Há previsão de impacto (direto ou indireto) em meio aquático?
- Sim Não - Há previsão de impacto (direto ou indireto) em Cavidades Naturais Subterrâneas?

Outras Informações

- Sim Não - O empreendimento se encontra total ou parcialmente localizado dentro da Amazônia Legal?
- Sim Não - O empreendimento se encontra parcialmente implantado, em leito natural?
- Sim Não - A malha rodoviária à qual se insere o presente empreendimento, encontra-se com processo de licenciamento aberto (ordinário ou de regularização) no Ibama ou outro órgão de meio ambiente?
- Sim Não - Este é um empreendimento de caráter militar? (Leis Complementares nº 097/1999 e nº 140/2011)
- Sim Não - O projeto será desenvolvido dentro da faixa de domínio preexistente?

Este formulário de Solicitação de Licenciamento Ambiental (Ficha de Caracterização de Atividades - FCA) deve ser preenchido integralmente.

Todas as informações declaradas são de responsabilidade do empreendedor e empresa detentora da titularidade do empreendimento (CNPJ).

A omissão ou declaração falsa de informações impedirá a análise desta solicitação de licenciamento ambiental pelo IBAMA, sem prejuízo a outras penalidades previstas no Decreto-lei nº 2848/1940 (Código Penal) e Lei 9.605/1998 (Crimes Ambientais).

A Ficha de Caracterização de Atividades (FCA) é o documento eletrônico a ser preenchido para a Solicitação de Instauração de Processo de Licenciamento. A FCA não poderá ser editada após a confirmação de conclusão envio ao IBAMA.