



## FICHA DE CARACTERIZAÇÃO DE ATIVIDADE - FCA

FCA nº : 148520/2020

Data do Protocolo da FCA : 07/04/2020

Nº Acompanhamento : 0015e8c74b4b4751

### DADOS DO INTERESSADO

**Empreendedor:** DNIT

**CNPJ:** 04.892.707/0001-00

**Razão Social:** DNIT-DEPARTAMENTO NACIONAL DE INFRAEST DE  
TRANSPORTES

**Porte da Empresa:** Entidade Pública

### CARACTERIZAÇÃO DO PROJETO

**Setor:** Transporte

**Tipologia:** Estruturas Rodoviárias

**Nome do Empreendimento:** BR-437/CE e BR-437/RN\_Estrada do Cajueiro

**Descrição do Projeto (Atividade/Empreendimento):** Licenciamento ambiental das obras de Implantação e Pavimentação da Rodovia: BR-437/CE e BR-437/RN (Estrada do Cajueiro). -Rodovia: BR-437/CE: Trecho: Div RN/CE - Entr. BR-116/CE-266; Subtrecho 1: Div. RN/CE - Entr. BR-116/CE-266; Segmento 1: km 0,00 - km 48,50; Código SNV: 437BCE0020. -Rodovia: BR-437/RN: Trecho: ENTR. BR-405/RN-116 (JUCURÍ) - DIV. RN/CE; Subtrecho 2: ENTR. BR-405/RN-116 (JUCURÍ) - DIV. RN/CE; Segmento 2: km 0,00 ao km 32,00; Código SNV: 437BRN0010. Os códigos do SNV dizem respeito à versão de janeiro de 2020.

## LOCALIZAÇÃO DO EMPREENDIMENTO E DA ÁREA DE ESTUDO PROPOSTA

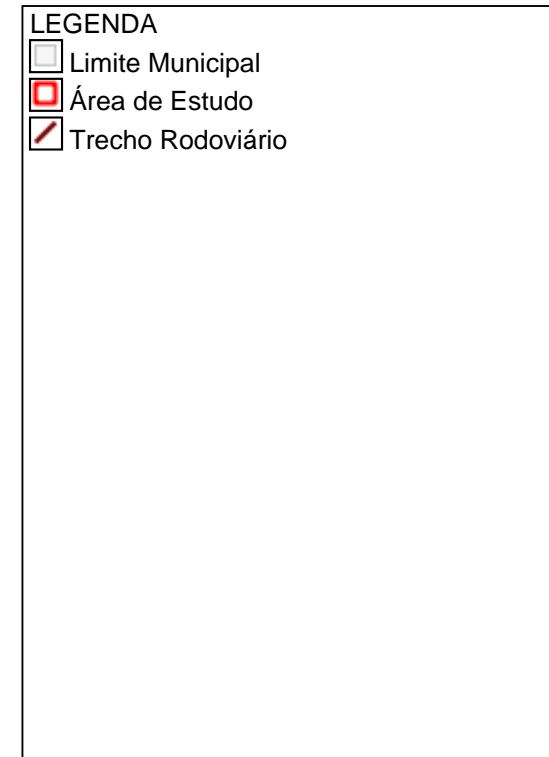
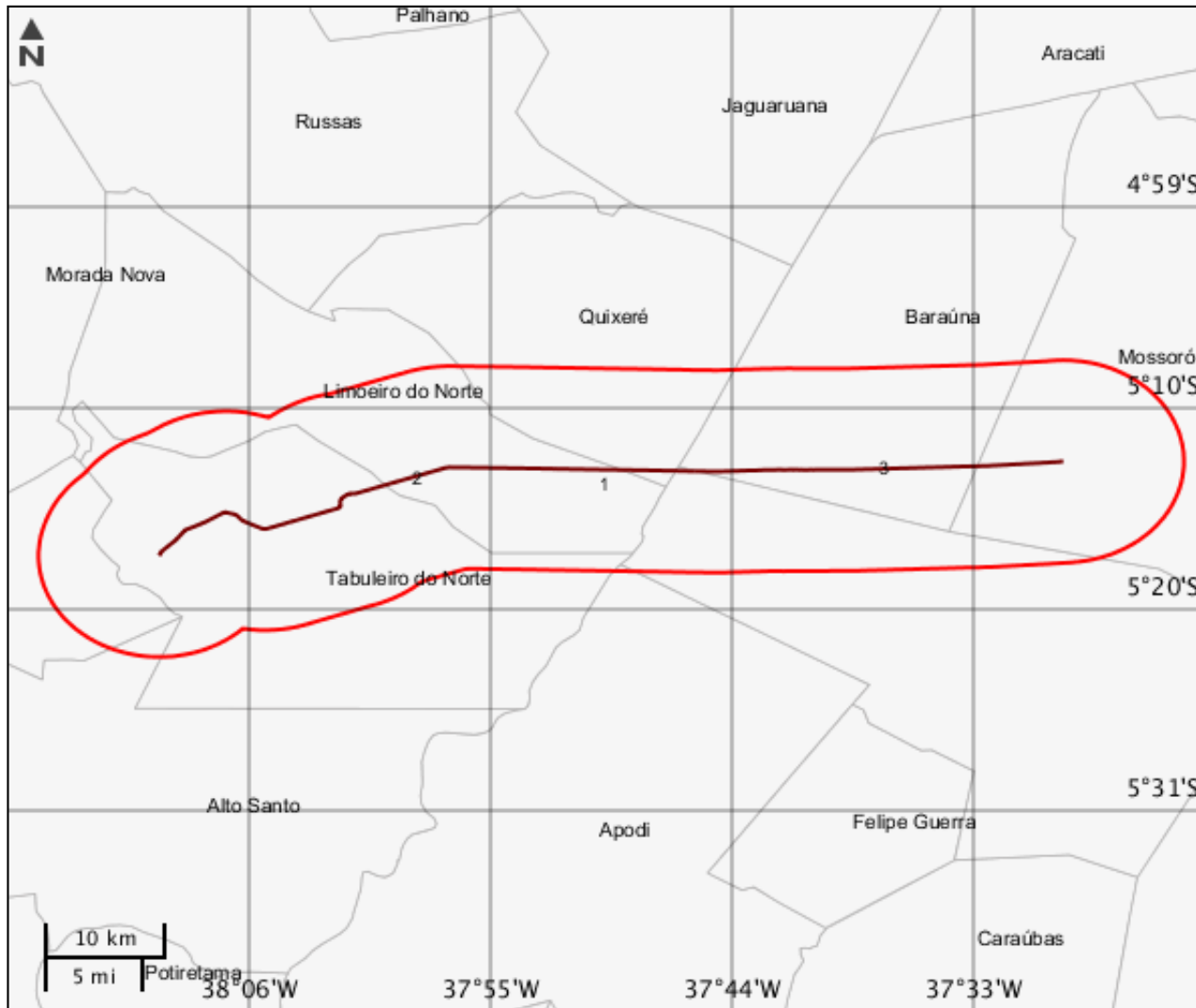

## ELEMENTOS DO PROJETO

## Área de Estudo

## Estrutura 1

## Trecho Rodoviário

## Estrutura 2

Nome	Extensão (m)	Largura (m)	Km inicial
BR-437/CE	48500	14,2	0
Km final	Qtd. pista	Qtd. faixa rolagem	Jurisdição
48,5	1	2	Federal
Variante contorno?	Tipo divisão pista	Desc divisão	Nome Rodovia
Não	Não apresenta barreira/divisão		BR-437/CE
Cod. trecho rodoviário	Tipo intervenção	Situação	-
437BCE0020	Pavimentação	Instalada	-

## Estrutura 3

Nome	Extensão (m)	Largura (m)	Km inicial
BR-432/RN	32000	14,2	0
Km final	Qtd. pista	Qtd. faixa rolagem	Jurisdição
32	1	2	Federal
Variante contorno?	Tipo divisão pista	Desc divisão	Nome Rodovia
Não	Não apresenta barreira/divisão		BR-437/RN
Cod. trecho rodoviário	Tipo intervenção	Situação	-
437BRN0010	Pavimentação	Instalada	-

**CARACTERIZAR ÁREA DE ESTUDO - MAPAS TEMÁTICOS**

**Mapa Temático Cursos d'água**

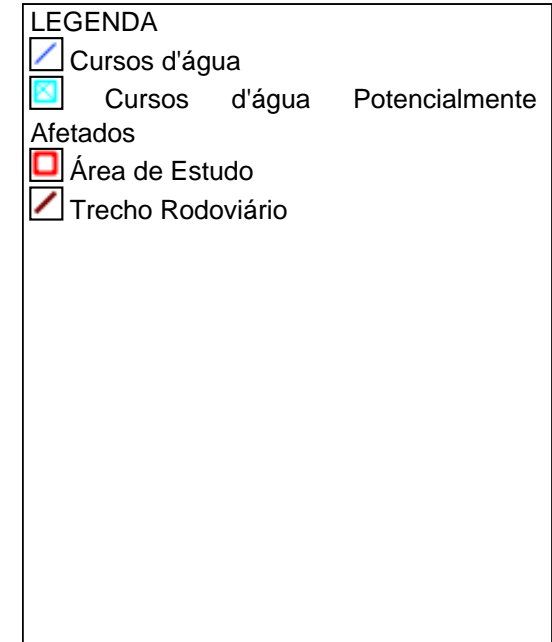
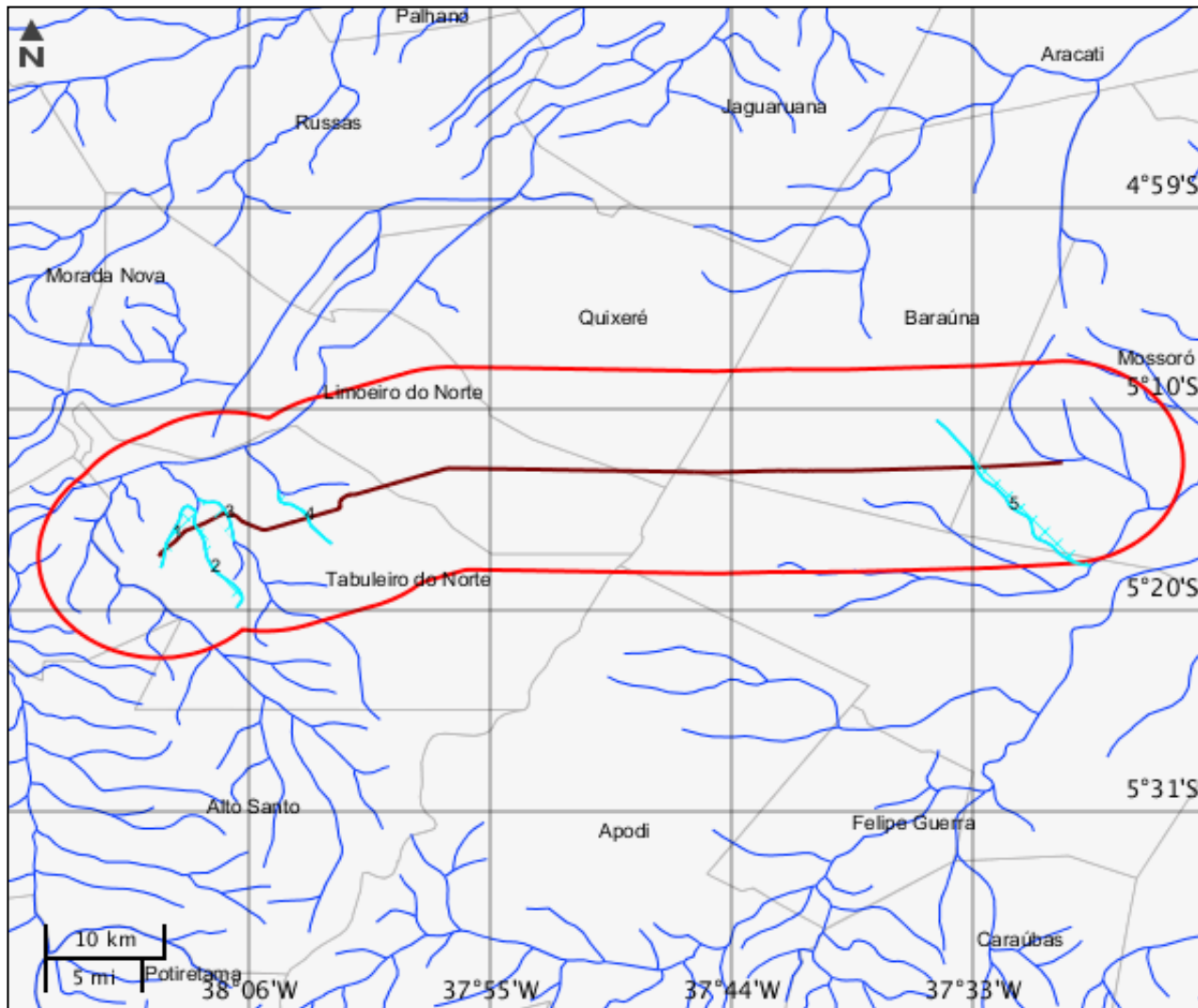

**Cursos d'água**

	<b>Nome do corpo d'água</b>	<b>Nome completo</b>	<b>Tipo de corpo d'água</b>
1	sem nome	sem nome	
2	sem nome	sem nome	
3	sem nome	sem nome	
4	sem nome	sem nome	
5	sem nome	sem nome	

Mapa Temático Massa d'água

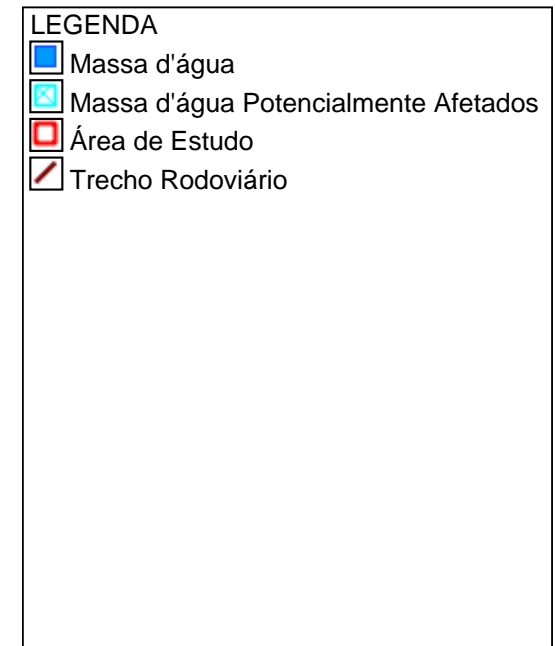
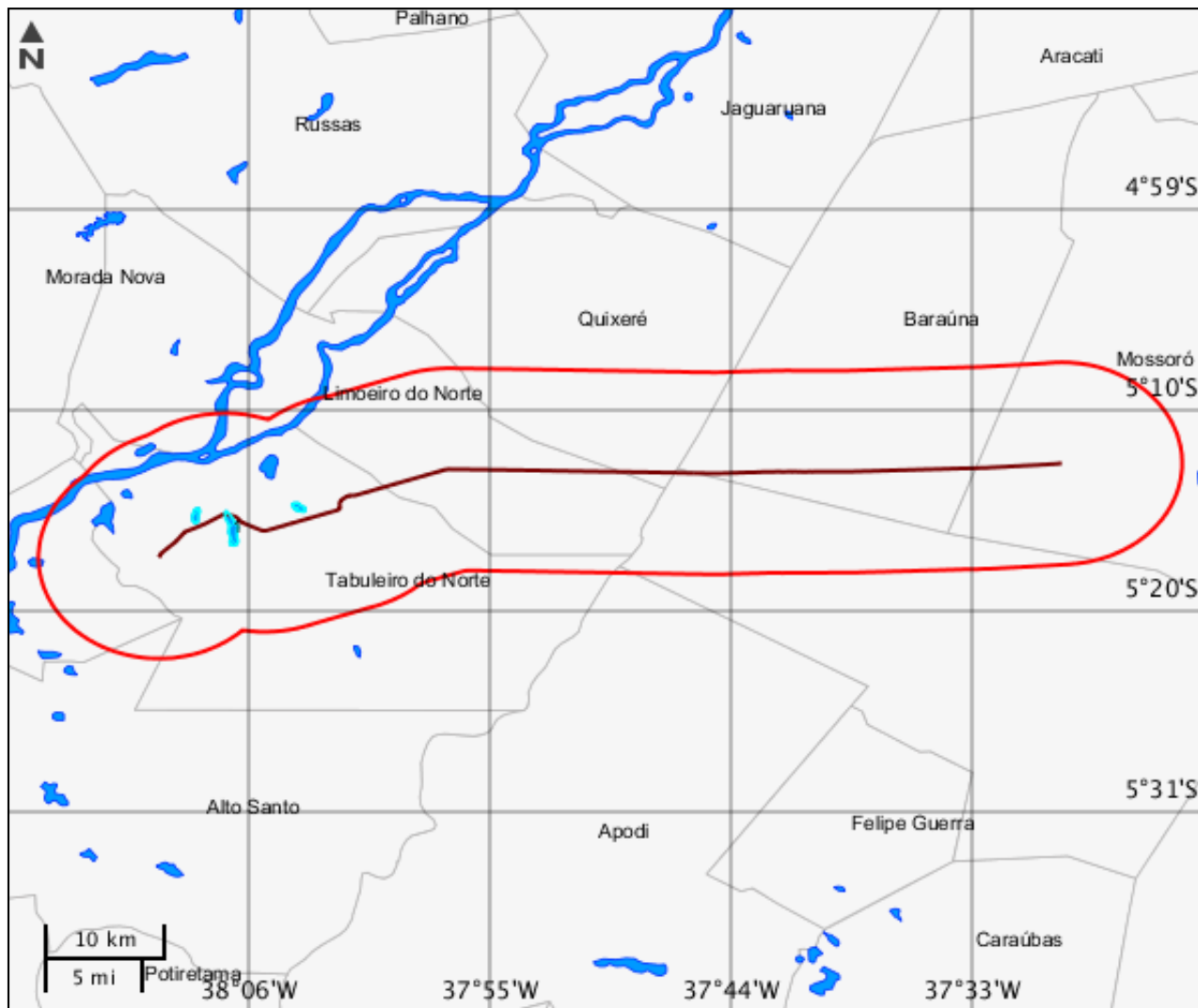

**Massa d'água**

	<b>Nome</b>	<b>Tipo de massa d'água</b>	<b>Tipo genérico</b>	<b>Curso d'água associado</b>	<b>Fluxo</b>	<b>Navegabilidade</b>
1	Lagoa Saco do Barro	Lagoa	Lagoa	Lagoa	Permanente	Sem Informação
2	Lagoa da Aldeia Velha	Lagoa	Lagoa	Lagoa	Permanente	Sem Informação
3	Açude Pontal	Açude	Açude	Açude	Permanente	Sem Informação

Mapa Temático Municípios

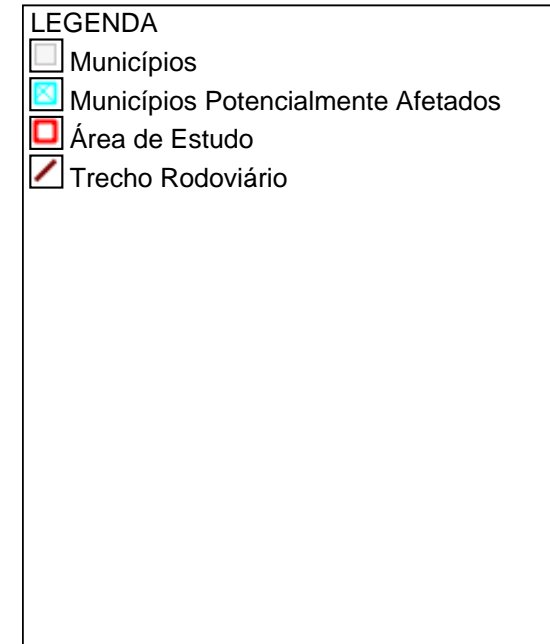
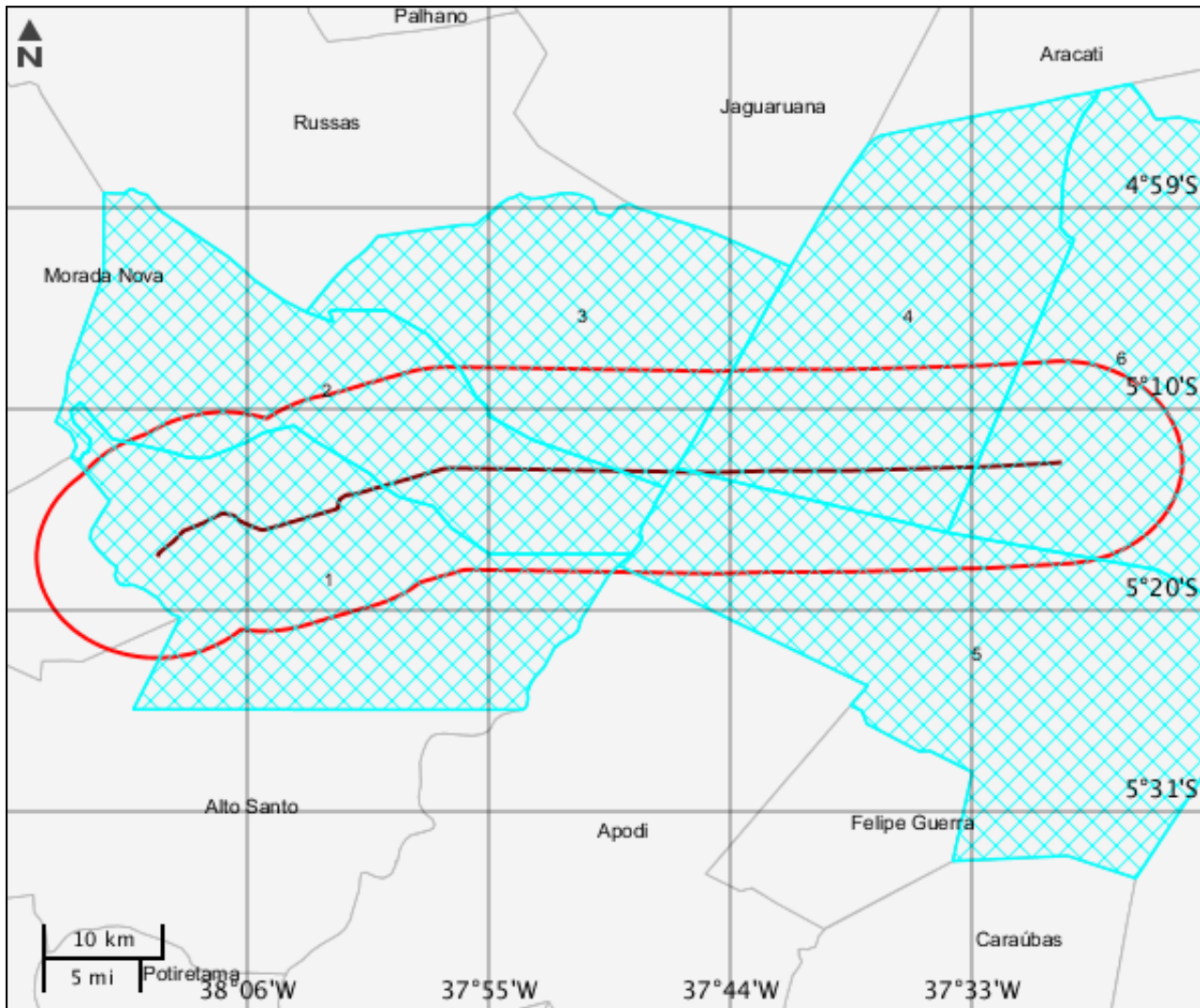



<b>Municípios</b>			
	<b>Código município</b>	<b>Nome</b>	<b>Sigla UF</b>
1	2313104	Tabuleiro do Norte	CE
2	2307601	Limoeiro do Norte	CE
3	2311504	Quixeré	CE
4	2401453	Baraúna	RN
5	2404309	Governador Dix-Sept Rosado	RN
6	2408003	Mossoró	RN

Mapa Temático Terras indígenas

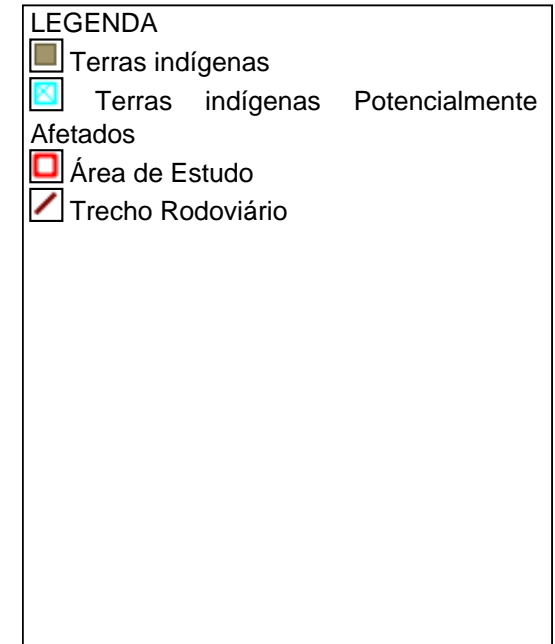
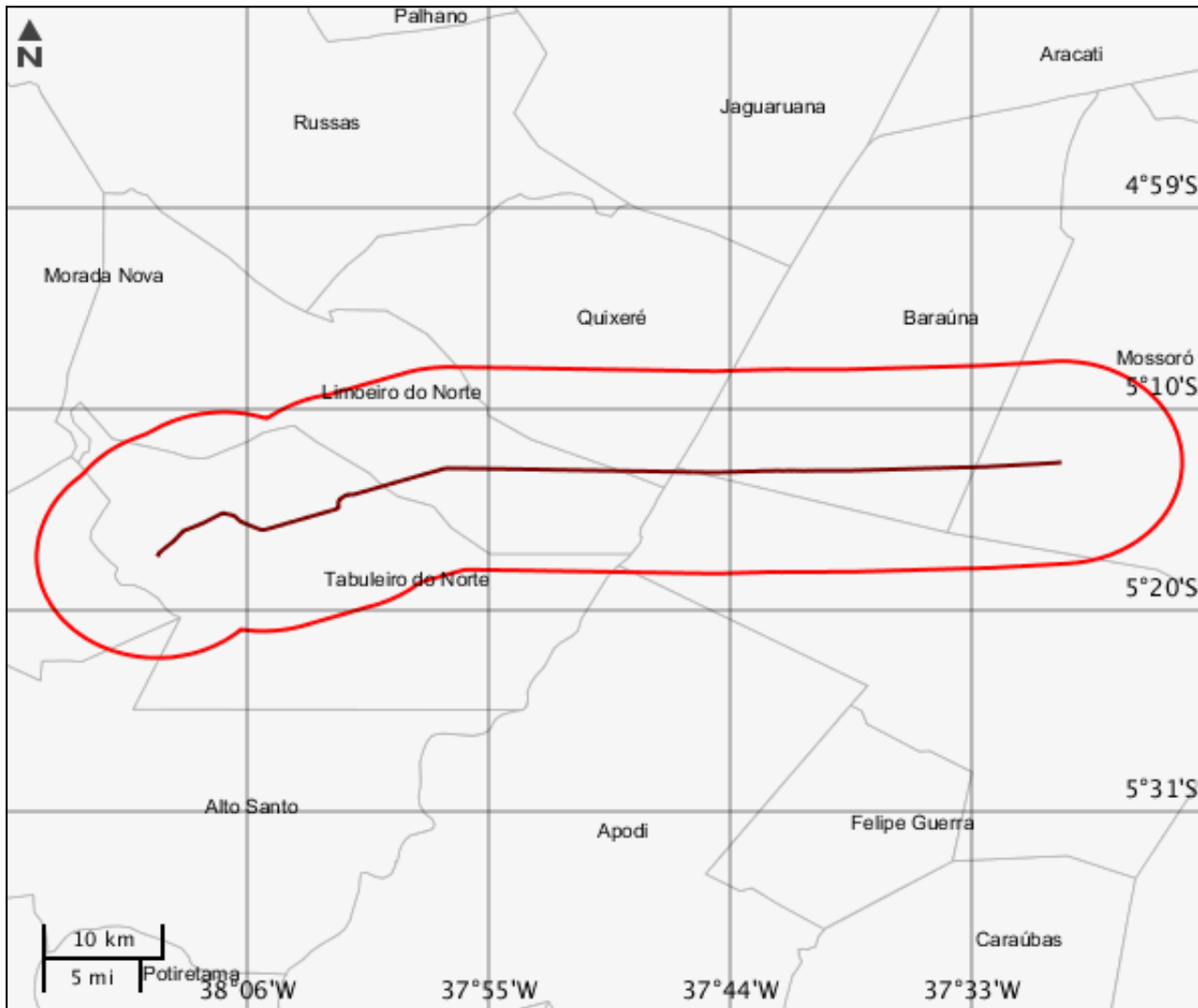

---

**Terras indígenas**

---

Nenhum alvo potencial foi declarado pelo empreendedor para esse tema.

Mapa Temático Unidades de conservação

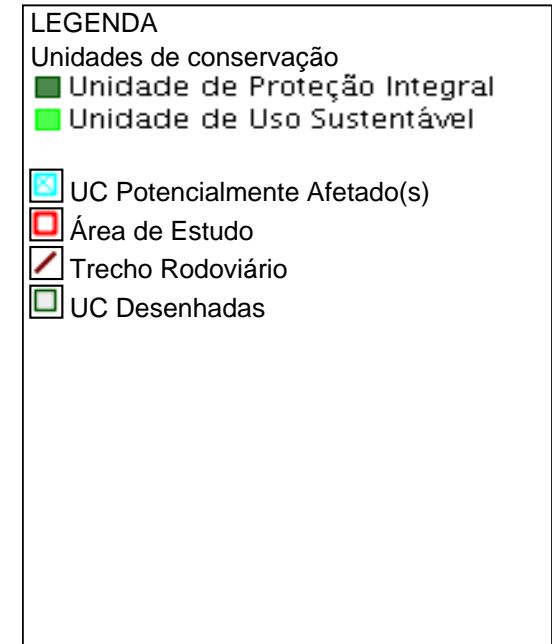
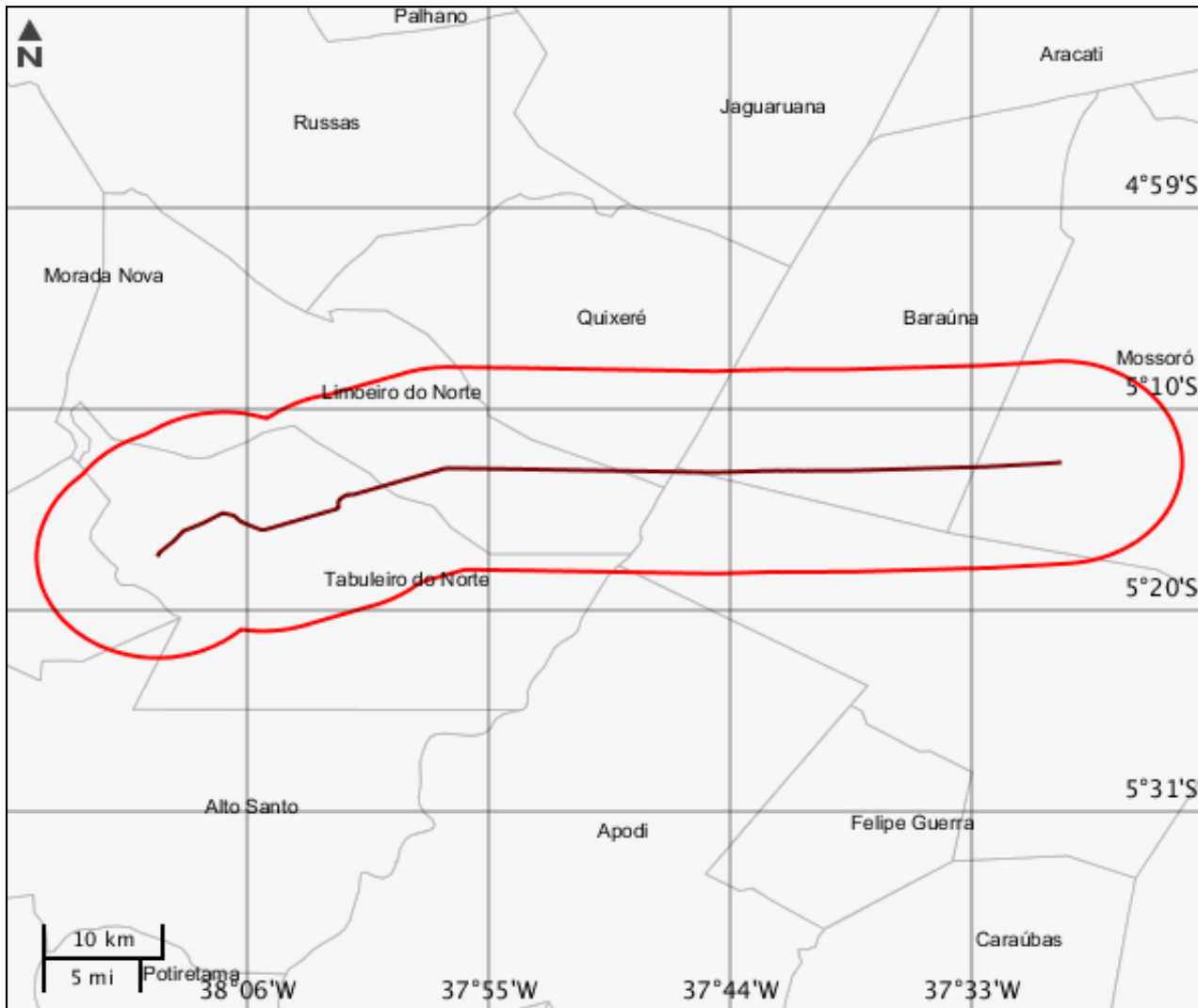

---

**Unidades de conservação**

---

Nenhum alvo potencial foi declarado pelo empreendedor para esse tema.

Mapa Temático Amazônia legal

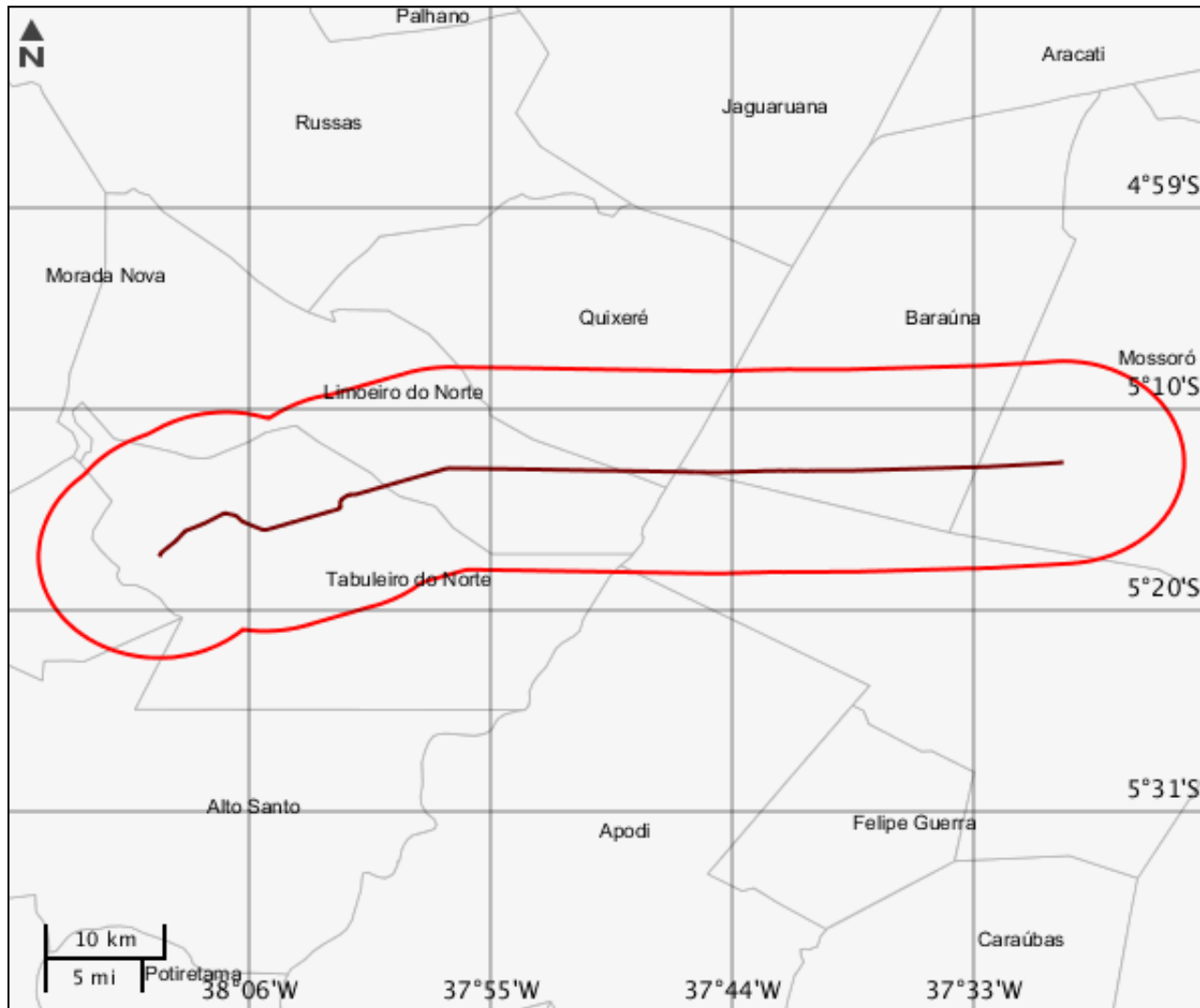

**LEGENDA**

- Amazônia legal
- Amazônia legal Potencialmente Afetados
- Área de Estudo
- Trecho Rodoviário



**CARACTERIZAR ÁREA DE ESTUDO - QUESTIONÁRIO****Meio Biótico**

- Sim  Não - O projeto implica supressão de vegetação primária ou vegetação secundária em estágio avançado de regeneração do Bioma Mata Atlântica?
- Sim  Não - O projeto é localizado ou desenvolvido (total ou parcialmente) em Unidade de Conservação instituída pela União? (exceto em Áreas de Proteção Ambiental - APA, conforme Lei Complementar nº 140/2011)
- Sim  Não - O projeto afeta Unidade de Conservação - UC ou sua Zona de Amortecimento - ZA (municipal, estadual ou federal)? Inexistindo ZA, deverá ser considerada a faixa de 3 mil metros a partir do limite da UC, exceto APA e RPPN

**Meio Socioeconômico**

- Sim  Não - Há previsão de impacto (direto ou indireto) em centro histórico tombado?
- Sim  Não - Há previsão de impacto (direto ou indireto) em Terras Indígenas, nos termos da legislação vigente?
- Sim  Não - Há previsão de impacto (direto ou indireto) em Terras Quilombolas, nos termos da legislação vigente?
- Sim  Não - Há previsão de impacto ambiental (direto ou indireto) em bens culturais acautelados em âmbito Federal, nos termos da legislação vigente?
- Sim  Não - Há previsão de impacto (direto ou indireto) em área urbana?
- Sim  Não - Há previsão de impacto (direto ou indireto) em centro histórico urbano?
- Sim  Não - O projeto implica remoção da população?

**Meio Físico**

- Sim  Não - Há previsão de impacto (direto ou indireto) em meio aquático?
- Sim  Não - Há previsão de impacto (direto ou indireto) em Cavidades Naturais Subterrâneas?

**Outras Informações**

- Sim  Não - O empreendimento se encontra total ou parcialmente localizado dentro da Amazônia Legal?
- Sim  Não - O empreendimento se encontra parcialmente implantado, em leito natural?
- Sim  Não - A malha rodoviária à qual se insere o presente empreendimento, encontra-se com processo de licenciamento aberto (ordinário ou de regularização) no Ibama ou outro órgão de meio ambiente?
- Sim  Não - Este é um empreendimento de caráter militar? (Leis Complementares nº 097/1999 e nº 140/2011)
- Sim  Não - O projeto será desenvolvido dentro da faixa de domínio preexistente?





Este formulário de Solicitação de Licenciamento Ambiental (Ficha de Caracterização de Atividades - FCA) deve ser preenchido integralmente.

Todas as informações declaradas são de responsabilidade do empreendedor e empresa detentora da titularidade do empreendimento (CNPJ).

A omissão ou declaração falsa de informações impedirá a análise desta solicitação de licenciamento ambiental pelo IBAMA, sem prejuízo a outras penalidades previstas no Decreto-lei nº 2848/1940 (Código Penal) e Lei 9.605/1998 (Crimes Ambientais).

A Ficha de Caracterização de Atividades (FCA) é o documento eletrônico a ser preenchido para a Solicitação de Instauração de Processo de Licenciamento. A FCA não poderá ser editada após a confirmação de conclusão envio ao IBAMA.