

Passo a passo do recadastramento para **PESSOA JURÍDICA** com imagens:

ATENÇÃO: ANTES de fazer o Recadastramento da PESSOA JURÍDICA, você deve fazer o recadastramento da PESSOA FÍSICA do Responsável legal da empresa. Siga o passo-a-passo de como recadastrar Pessoa Física.

<http://servicos.ibama.gov.br/index.php/recadastramento-no-ctf>

1 - Acesse o site do ibama: www.ibama.gov.br

Digite o CNPJ, senha e código de segurança;

2 – Caso apareça a janela que informa do recadastramento, clique no SIM

Se não aparecer a janela, prossiga para:

Cadastro >> Dados Cadastrais >> Atualização de Dados Básicos;

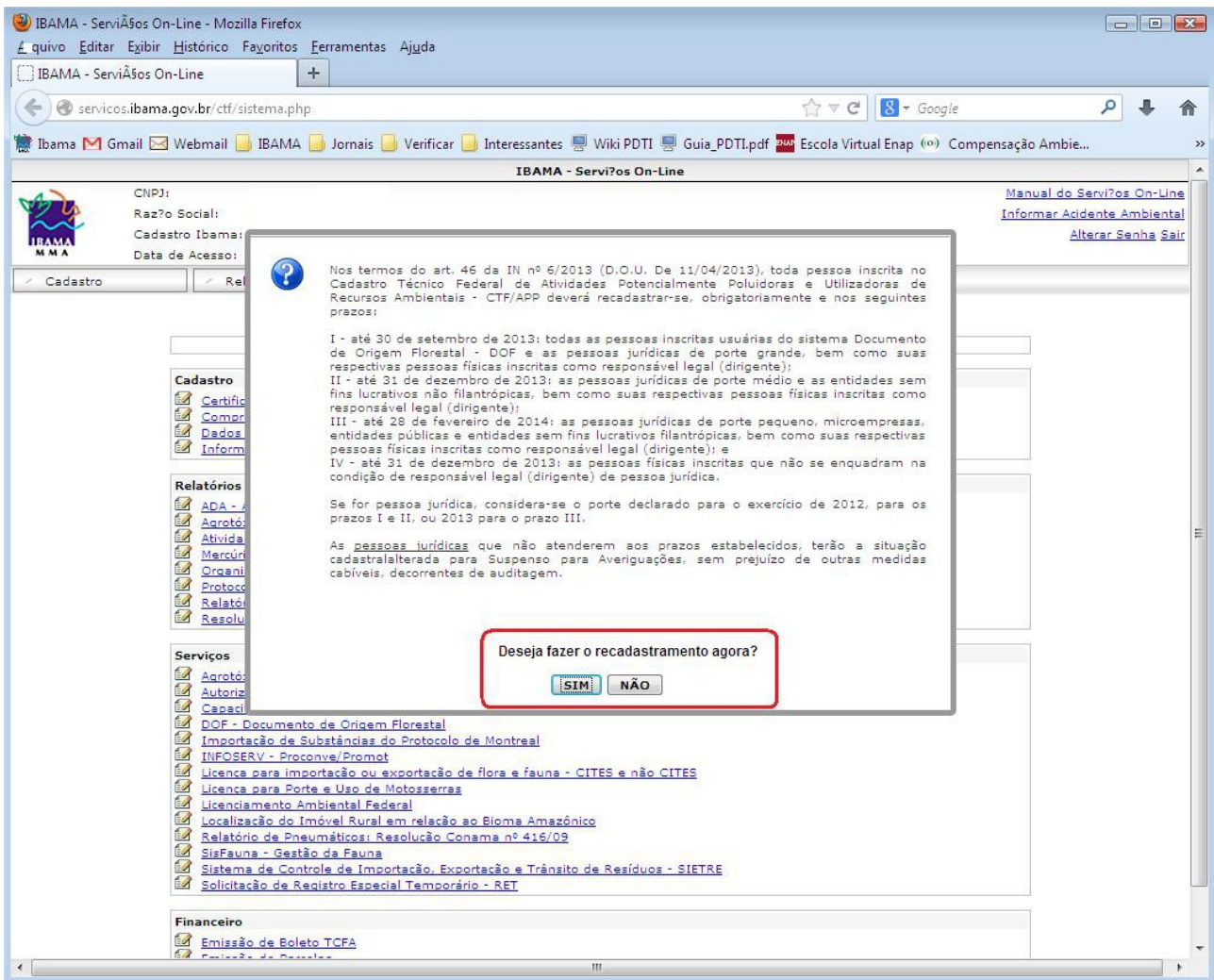

3 – Caso os campos do formulário apareçam bloqueados, é necessário cancelar o comprovante de inscrição ou “Comprovante de Registro”;

IBAMA - Servi?os On-Line - Mozilla Firefox

Arquivo Editar Exibir Histórico Favoritos Ferramentas Ajuda

IBAMA - Servi?os On-Line

servicos.ibama.gov.br/ctf/sistema.php?modulo=aplicacao/modulo&moduloid=175

Google

IBAMA

CNPJ:
Raz?o Social:
Cadastro Ibama:
Data de Acesso:

Manual do Servi?os On-Line
Informar Acidente Ambiental
Alterar Senha Sair

Cadastro Relat?rios Servi?os Financeiro

Dados Cadastrais

Caminho: Cadastro >> Dados Cadastrais >> Atualiza?o de Dados B?sicos

ALTERA?O DE INSCRI?O DE PESSOA JUR?DICA NO CTF/APP

Este formul?rio ? autoexplicativo. Use o ponteiro do "mouse", sobre o formul?rio, para visualizar as instru?es de preenchimento. Leia com aten?o todas as instru?es de preenchimento. Antes de iniciar o preenchimento, certifique-se de ter em m?os todos os dados requeridos. Para melhor visualiza?o, utilize o navegador Mozilla Firefox.

Se houver Comprovante de Inscri?o emitido, primeiro ? necess?rio desabilit?o-lo. Depois de gravar as altera?es cadastrais, emita um novo Comprovante de Inscri?o.

Recadastre a senha para o acesso a sistemas Ibama:

Digite sua senha
Digite sua senha atual:

Digite sua nova senha:
Senha:
Senha (Digite Novamente):
Selecione uma pergunta e informe uma resposta de: -- Selecione --
seguran?a:
Resposta:
Resposta (Digite novamente):

Dados do respons?vel legal:
CPF:
Nome:

4 – Clique na aba Cadastro;

Depois em Comprovante de Registro e clique em Cancelar Comprovante de Registro;

Caminho: [Cadastro](#) >> Comprovante de Registro

Comprovante de Registro

Nº do Registro: 4.395.751
Data de Emissão: 04/09/2012
Autenticação: 581q.mtbf.k4rc.ltwg

Buttons: [Exibir Comprovante de Registro](#) [Cancelar Comprovante de Registro](#)

Atividades Potencialmente Delituosas

Nº	Categoria	Descrição	Data de Início de Atividade
1	Outros serviços	utilização de substâncias controladas pelo Protocolo de Montreal	22/06/1987
2	Serviços de Utilidade	tratamento e destinação de resíduos industriais líquidos e sólidos	23/11/2010
3	Transporte, Terminais, Depósitos e Comércio	comércio de produtos químicos e produtos perigosos - produtos e substâncias controladas pelo Protocolo de Montreal, inclusive importação e exportação	01/01/2006

Nota: Não existem atividades de defesa ambiental declaradas.

5 – Leia a advertência,
marque a opção: “Estou ciente das informações acima.”

obs.: o cancelamento do comprovante de registro é temporário;

The main content area is titled "Cancelar Comprovante de Registro". It features a breadcrumb trail: `Caminho: Cadastro >> Comprovante de Registro >> Cancelar Comprovante de Registro`. Below this, there is a form with the following elements:

- Advertência:*** (Warning): A message in a green box stating: "A realização do cancelamento do Comprovante de Registro implicará em uma posterior verificação, para a comprovação dos dados, por parte da fiscalização." (The realization of the cancellation of the Registration Certificate will imply a subsequent verification, for the proof of the data, by the tax authority.)
- Confirmação:*** (Confirmation): A checkbox labeled "Estou ciente das informações acima." (I am aware of the information above.) This checkbox is highlighted with a red rectangular box.
- Buttons:** A button labeled "Cancelar Comprovante de Registro" is located below the confirmation checkbox.
- Footnote:** A red asterisk note at the bottom indicates "(*) preenchimento obrigatório" (mandatory completion).

The top navigation bar includes links for "Manual do Serviços On-Line", "Informar Acidente Ambiental", and "Alterar Senha Sair". The left sidebar contains a menu with "Cadastro", "Relatórios", "Serviços", and "Financeiro".

6 – Comprovante cancelado;

The website header includes the IBAMA logo and the text "IBAMA - Serviços On-Line". Below the logo, there are links for "CNPJ:", "Razão Social:", "Cadastro Ibama:", and "Data de Acesso:". On the right side of the header, there are links for "Manual do Serviços On-Line", "Informar Acidente Ambiental", and "Alterar Senha Sair".

The main content area is titled "Cancelar Comprovante de Registro". Below the title, there is a breadcrumb trail: "Caminho: Cadastro >> Comprovante de Registro >> Cancelar Comprovante de Registro".

In the center of the page, there is a white box with a red border containing the text "Cancelamento efetuado com sucesso". Below this text is a blue button with the text "OK" and a mouse cursor pointing to it.

7 – Retorne ao formulário de Alteração de inscrição de Pessoa Jurídica - **ESTE É O FORMULÁRIO DO RECADASTRAMENTO.**

Para isso clique na aba Cadastro >> Dados Cadastrais >> Atualização de Dados Básicos.

Leia as instruções e preencha os campos solicitados.

The main content area is titled "Dados Cadastrais" and includes a breadcrumb trail: `Caminho: Cadastro >> Dados Cadastrais >> Atualização de Dados Básicos`. Below this, a window titled "ALTERAÇÃO DE INSCRIÇÃO DE PESSOA JURÍDICA NO CTF/APP" is open. Inside this window, a red-bordered box contains the following instructions:

Este formulário é autoexplicativo. Use o ponteiro do "mouse", sobre o formulário, para visualizar as instruções de preenchimento. Leia com atenção todas as instruções de preenchimento. Antes de iniciar o preenchimento, certifique-se de ter em mãos todos os dados requeridos. Para melhor visualização, utilize o navegador Mozilla Firefox.

Below the instructions, there is a note: "Se houver Comprovante de Inscrição emitido, primeiro é necessário desabilitá-lo. Depois de gravar as alterações cadastrais, emita um novo Comprovante de Inscrição."

The form includes a section for password management: "Recadastre a senha para o acesso a sistemas Ibama:". This section contains the following fields:

- Digite sua senha:** A single text input field.
- Digite sua nova senha:** A sub-section with:
 - Senha:** A text input field.
 - Senha (Digite Novamente):** A text input field.
 - Selecione uma pergunta e informe uma resposta de segurança:** A dropdown menu with the selected option being "-- Selezione --".
 - Resposta:** A text input field.
 - Resposta (Digite novamente):** A text input field.

8 – Digite a sua senha atual e depois cadastre nova senha e a Pergunta e Resposta de segurança.

ATENÇÃO: Guarde com cuidado essa pergunta e resposta, para poder, depois, recuperar a sua senha pelo sistema, sem necessidade de comparecer a uma unidade do Ibama.

IBAMA - ServiçOs On-Line - Mozilla Firefox

servicos.ibama.gov.br/ctf/sistema.php?modulo=aplicacao/modulo&moduloId=175

IBAMA - ServiçOs On-Line - Mozilla Firefox

servicos.ibama.gov.br/ctf/sistema.php?modulo=aplicacao/modulo&moduloId=175

IBAMA - ServiçOs On-Line

CNPJ:
Razão Social:
Cadastro Ibama:
Data de Acesso:

[Manual do ServiçOs On-Line](#)
[Informar Acidente Ambiental](#)
[Alterar Senha Sair](#)

Cadastro Relatórios Serviços Financeiro

Dados Cadastrais

Caminho: [Cadastro](#) >> [Dados Cadastrais](#) >> Atualização de Dados Básicos

ALTERAÇÃO DE INSCRIÇÃO DE PESSOA JURÍDICA NO CTF/APP

Este formulário é autoexplicativo. Use o ponteiro do "mouse", sobre o formulário, para visualizar as instruções de preenchimento. Leia com atenção todas as instruções de preenchimento. Antes de iniciar o preenchimento, certifique-se de ter em mãos todos os dados requeridos. Para melhor visualização, utilize o navegador Mozilla Firefox.

Se houver Comprovante de Inscrição emitido, primeiro é necessário desabilitá-lo. Depois de gravar as alterações cadastrais, emita um novo Comprovante de Inscrição.

Recadastre a senha para o acesso a sistemas Ibama:

Digite sua senha
Digite sua senha atual:

Digite sua nova senha:

Senha:
Senha (Digite Novamente):

Selecione uma pergunta e informe uma resposta de segurança: -- Selecione --

Resposta:
Resposta (Digite novamente):

9 – Agora o formulário trará, já preenchidos, os dados do responsável legal e do declarante.

IBAMA - Serviçãos On-Line - Mozilla Firefox

Arquivo Editar Exibir Histórico Favoritos Ferramentas Ajuda

IBAMA - Serviçãos On-Line

servicos.ibama.gov.br/ctf/sistema.php?modulo=aplicacao/modulo&moduloId=175

Este formulário é autoexplicativo. Use o ponteiro do "mouse", sobre o formulário, para visualizar as instruções de preenchimento. Leia com atenção todas as instruções de preenchimento. Antes de iniciar o preenchimento, certifique-se de ter em mãos todos os dados requeridos. Para melhor visualização, utilize o navegador Mozilla Firefox.

Se houver Comprovante de Inscrição emitido, primeiro é necessário desabilitá-lo. Depois de gravar as alterações cadastrais, emita um novo Comprovante de Inscrição.

Recadastre a senha para o acesso a sistemas Ibama:

Digite sua senha

Digite sua senha atual:

Digite sua nova senha:

Senha:

Senha (Digite Novamente):

Alta segurança

Selecione uma pergunta e informe uma resposta de segurança: Valor do capital social inicial?

Resposta:

Resposta (Digite novamente):

Dados do responsável legal:

CPF:

Nome:

Consulta on-line

Caso novo responsável legal não esteja cadastrado, clique [aqui](#) para inscrevê-lo no CTF/APP.

Dados do declarante:

Cargo ou vínculo com o estabelecimento: -- Selecione --

CPF:

10 – Verifique se os dados estão corretos. Se houver um novo responsável legal e declarante; eles devem estar cadastrados no CTF.

Clique na lupa para verificar se eles já estão cadastrados. Se estiverem, devem ser recadastrados; se não estiverem, devem ser cadastrados antes do recadastramento da pessoa jurídica.

The main content area is titled "Recadastre a senha para o acesso a sistemas Ibama:". It contains several sections:

- Digite sua senha:** A field for the current password, currently filled with seven dots.
- Digite sua nova senha:** Fields for the new password, including "Senha:" (with a red border), "Senha (Digite Novamente):", and a security question: "Selecione uma pergunta e informe uma resposta de: Valor do capital social inicial?". Below this are fields for "Resposta:" and "Resposta (Digite novamente):".
- Dados do responsável legal:** Fields for "CPF:" and "Nome:". Below these fields is a note: "Caso novo responsável legal não esteja cadastrado, clique [aqui](#) para inscrevê-lo no CTF/APP."
- Dados do declarante:** A dropdown menu for "Cargo ou vínculo com o estabelecimento" set to "Contador". Below are fields for "CPF:" and "Nome:". Below these fields is a note: "Caso novo declarante não esteja cadastrado clique [aqui](#) para inscrevê-lo no CTF/APP."
- Dados básicos:** Fields for "CNPJ:" and "Razão Social:" with the value "EMPRESA DE TESTE DIQUA/COREM - PROT. MONTREAL 2".

11 – Preencha os campos de endereço e marque a opção correta sobre o endereço de correspondência;

Se o endereço da empresa for rural, digite outro endereço para envio de correspondência.

Cadastre 2 e-mails atualizados.

Para registro das coordenadas geográficas, utilize o mapa de orientação (ícone colorido à esquerda)

- Dados básicos:** Fields for CNPJ, Razão Social, Nome fantasia, and Data de abertura do CNPJ.
- Endereços:** Fields for CEP (with a "Consultar" button), Logradouro, Nº, Complemento, Bairro, UF, Município, (DDD) e nº de telefone, and (DDD) e nº de fax.
- Endereço para correspondência:** A section with two radio buttons. The first is selected and is highlighted with a red box. The options are:
 - endereço para recebimento de correspondência oficial é o mesmo, já declarado.
 - É outro o endereço para recebimento de correspondência oficial.
- Endereço eletrônico:** Fields for "E-mail" principal, "E-mail" secundário, and "Site" da pessoa jurídica.
- Coordenadas Geográficas:** Fields for Latitude and Longitude, with dropdown menus for Hemisphere (Hem: Sul and Hem: Oeste).

12 - As coordenadas geográficas podem ser registradas com um clique do botão direito do mouse sobre o ponto desejado.

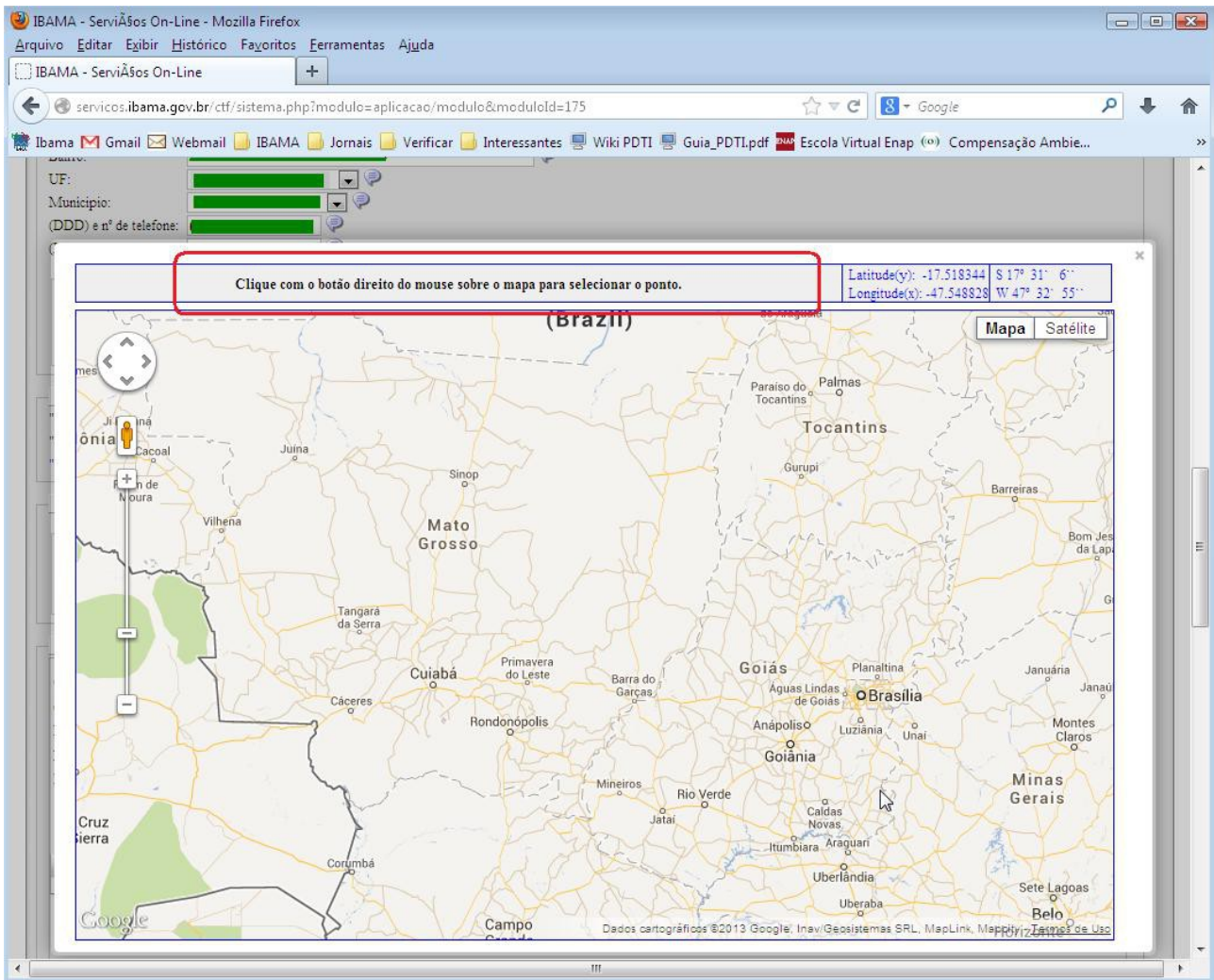

13 – Verifique as atividades desenvolvidas já registradas. Se necessário, adicione novas atividades.

The main content area is titled "Atividades desenvolvidas:". It contains a form for adding new activities with the following fields:

- Código CNAE: ex: 4541201
- Categoria: -- Selecione --
- Descrição: -- vazio --
- Data início da atividade:
- Data de término:

Below the form are three buttons: "Adicionar", "Limpar", and "Desfazer".

The table below the buttons shows the following columns: "Código CNAE", "Categoria", "Detalhe", "Data início da atividade", "Data de término", and "Ação". The table is currently empty, with the message "Nenhum registro cadastrado!" displayed.

Below the table are four status indicators: "Salvo" (green), "Alterado" (yellow), "Novo" (blue), and "Excluído" (red).

The "Exibir:" section has two radio buttons: "ativas" (selected) and "encerradas".

The table below is titled "Relação de atividades cadastradas anteriormente" and contains the following data:

Código CNAE	Categoria	Descrição	Data início da atividade	Data de término
	Extração e Tratamento de Minerais	pesquisa mineral com guia de utilização	14/08/2012	
	Outros serviços	utilização de substâncias controladas pelo Protocolo de Montreal	22/06/1987	
	Serviços de Utilidade	tratamento e destinação de resíduos industriais líquidos e sólidos	23/11/2010	
	Transporte, Terminais, Depósitos e Comércio	comércio de produtos químicos e produtos perigosos - produtos e substâncias controladas pelo Protocolo de Montreal, inclusive importação e exportação	01/01/2006	

14- Complete os dados sobre o porte da empresa. Certifique-se de que **todos os anos** estejam preenchidos.

ATENÇÃO: Nesse formulário, só é possível ALTERAR o porte do ano corrente. Para os anos anteriores, só é possível INSERIR o porte. Para ALTERAR o porte dos anos anteriores, você deve entrar com requerimento específico junto ao Ibama (disponível na página <http://servicos.ibama.gov.br/index.php/cadastro>)

IBAMA - ServiÁos On-Line - Mozilla Firefox

Arquivo Editar Exibir Histórico Favoritos Ferramentas Ajuda

IBAMA - ServiÁos On-Line

servicos.ibama.gov.br/ctf/sistema.php?modulo=aplicacao/modulo&moduloId=175

Google

Ibama Gmail Webmail IBAMA Jornais Verificar Interessantes Wiki PDTI Guia PDTI.pdf Escola Virtual Enap Compensação Ambie...

Declaração de porte:

Ano: -- Selecione --

Tipo de porte: -- Selecione --

Porte: -- Selecione --

[Observação: ao declarar o porte do empreendimento, consulte a legislação federal vigente para o ano correspondente.](#)

Adicionar Limpar

2005	COM fins lucrativos	Microempresa							
2006	Sem fins lucrativos FILANTRÓPICAS	Entidade Filantrópica							
2007	Sem fins lucrativos FILANTRÓPICAS	Entidade Filantrópica							
2008	Sem fins lucrativos FILANTRÓPICAS	Entidade Filantrópica							
2009	Sem fins lucrativos FILANTRÓPICAS	Entidade Filantrópica							
2010	Sem fins lucrativos FILANTRÓPICAS	Entidade Filantrópica							
2011	Sem fins lucrativos FILANTRÓPICAS	Entidade Filantrópica							
2012	Sem fins lucrativos FILANTRÓPICAS	Entidade Filantrópica							
2013	Sem fins lucrativos FILANTRÓPICAS	Entidade Filantrópica							

Salvo Alterado Novo Excluído

TERMO DE CIÊNCIA E DE RESPONSABILIDADE

Ao gravar os dados declarados, estou ciente que a pessoa inscrita responde, na forma da lei:
1 - pelo respectivo acesso ao CTF;
2 - pela guarda e uso de senha de acesso aos sistemas do Ibama;

15 – Você está quase concluindo o cadastramento. Caso o preenchimento tenha sido demorado, o código de segurança pode ser inválido.

Clique com o botão esquerdo do mouse sobre o código para atualizá-lo.

Digite o novo código informado.

Clique em gravar modificações.

Ano	Tipo de porte	Porte	Data de emissão	Data do vencimento	Nº CEBAS ou do protocolo de renovação	Anexo	Ação
2001	COM fins lucrativos	Microempresa					⊗
2002	COM fins lucrativos	Microempresa					⊗
2003	COM fins lucrativos	Microempresa					⊗
2004	COM fins lucrativos	Microempresa					⊗
2005	COM fins lucrativos	Microempresa					⊗
2006	Sem fins lucrativos FILANTRÓPICAS	Entidade Filantrópica					⊗
2007	Sem fins lucrativos FILANTRÓPICAS	Entidade Filantrópica					⊗
2008	Sem fins lucrativos FILANTRÓPICAS	Entidade Filantrópica					⊗

Below the table, there are buttons for 'Adicionar' and 'Limpar', and a legend: Salvo (green), Alterado (orange), Novo (blue), Excluído (red).

The main section is titled 'TERMO DE CIÊNCIA E DE RESPONSABILIDADE'. It contains the following text:

Ao gravar os dados declarados, estou ciente que a pessoa inscrita responde, na forma da lei:

- 1 - pelo respectivo acesso ao CTF;
- 2 - pela guarda e uso de senha de acesso aos sistemas do Ibama;
- 3 - pela veracidade das informações declaradas; e
- 4 - pela atualização das informações declaradas.

A indicação de preposto para a prática de atos cadastrais junto ao CTF não elide a responsabilidade originária da pessoa inscrita.

Independente de situação cadastral, a pessoa inscrita, diretamente ou por meio de prepostos e sucessores legais, estará sujeita à aplicação de sanção referente às condutas descritas no art. 82 do Decreto nº 6.514, de 2008.

Art. 82 - Elaborar ou apresentar informação, estudo, laudo ou relatório ambiental total ou parcialmente falso, enganoso ou omissivo, seja nos sistemas oficiais de controle, seja no licenciamento, na concessão florestal ou em qualquer outro procedimento administrativo ambiental:
Multa de R\$: 1.500,00 (mil e quinhentos reais) a R\$ 1.000.000,00 (um milhão de reais).

At the bottom, there is a security code input field containing 'tdcpw4' and a 'Gravar modificação' button. A red box highlights the input field and the button. Below the input field, there is a small image of a security code and a text box that says: 'Código de segurança. Digite no campo ao lado os caracteres que estão impressos nesta imagem!'.

- 16 – Leia as informações trazidas pelo sistema;
Você deve imprimir os dados declarados. Se possível, guarde uma cópia digital desta ficha.

Alteração realizada com sucesso

ALTERAÇÃO DE INSCRIÇÃO DE PESSOA JURÍDICA NO CTF/APP

As alterações da inscrição no Cadastro Técnico Federal de Atividades Potencialmente Poluidoras e Utilizadoras de Recursos Ambientais - CTF/APP foi realizada com sucesso.

Mantenha sempre a guarda segura dos dados de segurança para acesso aos sistemas Ibama.

Os 'e-mail' cadastrados serão solicitados para modificações da inscrição cadastral e para eventual recuperação de senha.

Para imprimir os dados declarados na inscrição, [clique aqui](#).

Para instruções complementares, acesse e salve, em 'Favoritos' do seu navegador, o [Manual do Sistema](#).

Em caso de dúvidas, utilize a Central de Atendimento, pelo telefone (61)3316-1677.

OK

Caso novo responsável legal não esteja cadastrado, clique [aqui](#) para inscrevê-lo no CTF/APP.

The background page shows a navigation menu with "Cadastro", "Relatórios", "Serviços", and "Financeiro". Below the modal, there are sections for "Dados do responsável" and "Dados do declarante" with input fields for "Contador", "CPF", and "Nome".

17 – Agora emita novo Comprovante de Registro:

Clique na aba Cadastro - Depois clique em Comprovante de Registro.

Clique em: “Emitir Comprovante de Registro”.

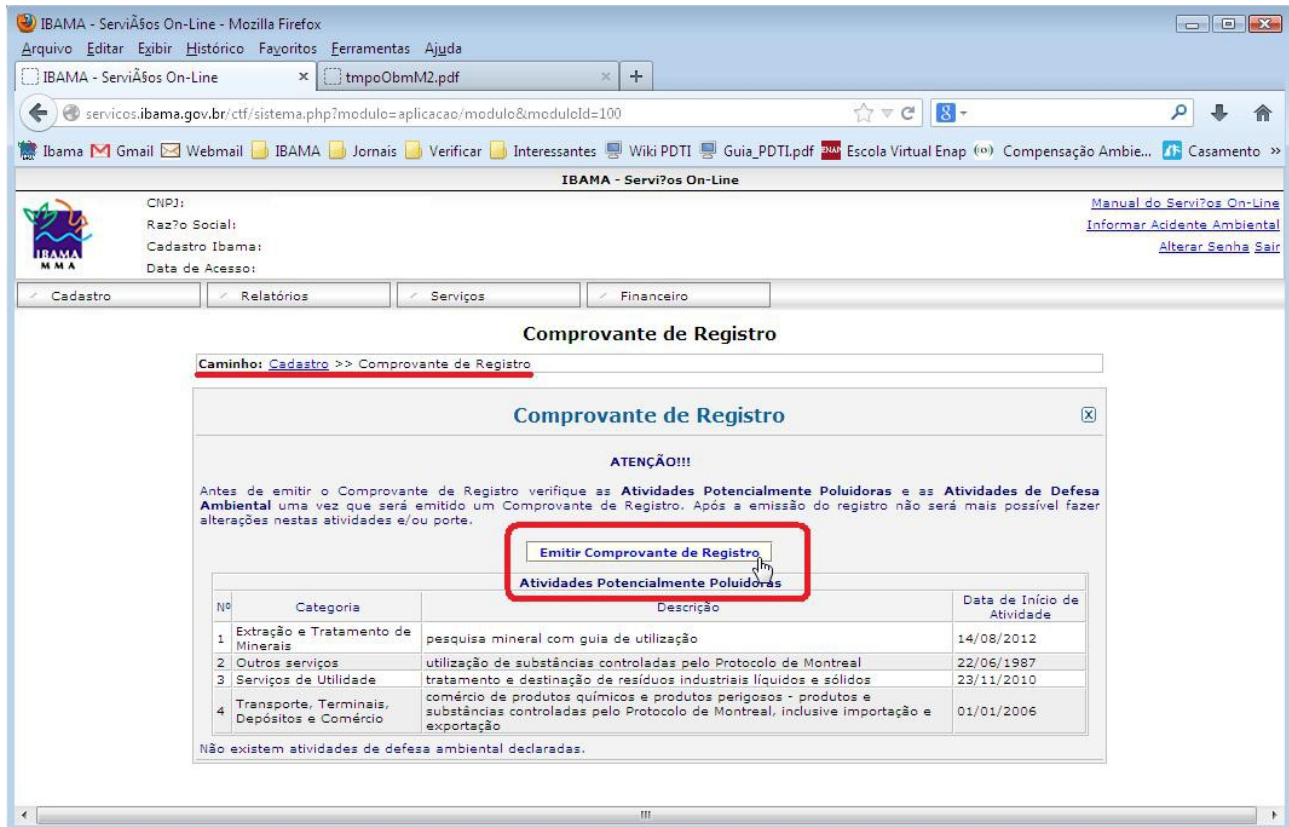

Nº	Categoria	Descrição	Data de Início de Atividade
1	Exatção e Tratamento de Minerais	pesquisa mineral com guia de utilização	14/08/2012
2	Outros serviços	utilização de substâncias controladas pelo Protocolo de Montreal	22/06/1987
3	Serviços de Utilidade	tratamento e destinação de resíduos industriais líquidos e sólidos	23/11/2010
4	Transporte, Terminais, Depósitos e Comércio	comércio de produtos químicos e produtos perigosos - produtos e substâncias controladas pelo Protocolo de Montreal, inclusive importação e exportação	01/01/2006

Não existem atividades de defesa ambiental declaradas.

Recadastramento concluído com sucesso.